REZ G-G, NAVRH. STAV
M 1:50

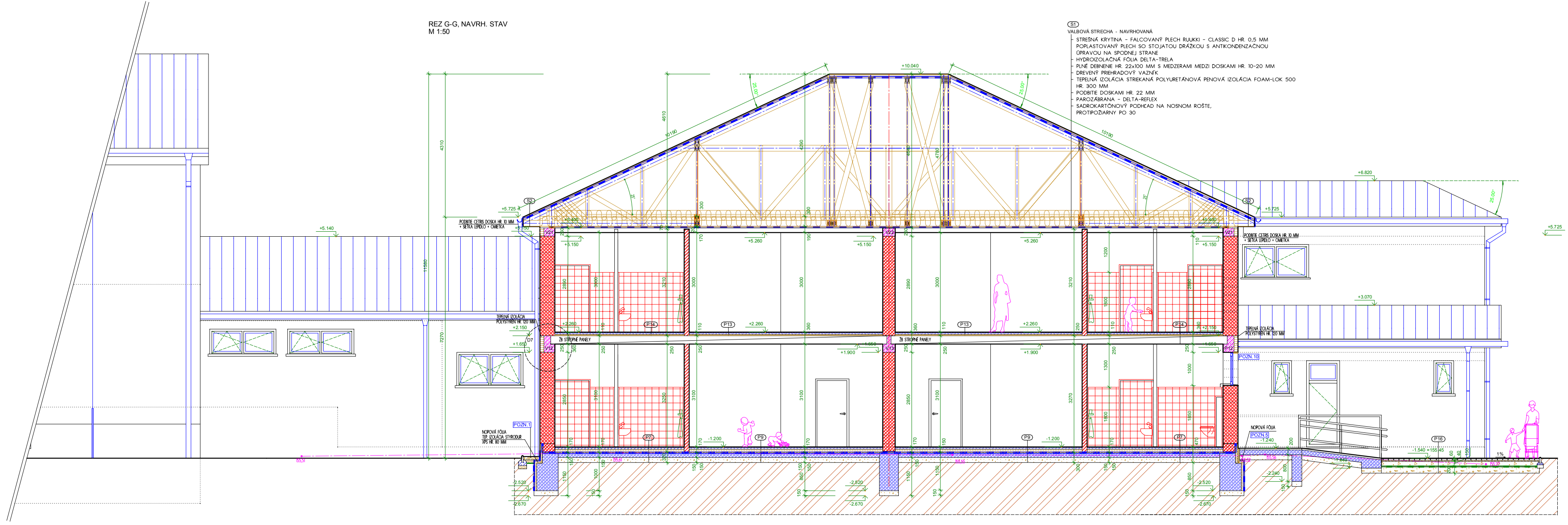

S1
VALBOVÁ STRECHA - NAVRHOVANÁ
- STREŠNÁ KRYTINA - FALCOVANÝ PLECH RUUKKI - CLASSIC D HR. 0,5 MM POPLASTOVANÝ PLECH SO STOJATOU DRÁŽKOU S ANTIKONDENZAČNOU ÚPRAVOU NA SPODNEJ STRANE
- HYDROIZOLAČNÁ FÓLIA DELTA-TRELA
- PLNÉ DEBNENIE HR. 22x100 MM S MEDZERAMI MEDZI DOSKAMI HR. 10-20 MM
- DREVENÝ PRIEHRADOVÝ VAZNÍK
- TEPELNÁ IZOLÁCIA STRIEKANÁ POLYURETÁNOVÁ PENOVÁ IZOLÁCIA FOAM-LOK 500 HR. 300 MM
- PODBITIE DOSKAMI HR. 22 MM
- PAROZÁBRANA - DELTA-REFLEX
- SADROKARTÓNOVÝ PODHĽAD NA NOSNOM ROŠTE, PROTIPOŽIARNY PO 30

REZ E-E, NAVRH. STAV
M 1:50

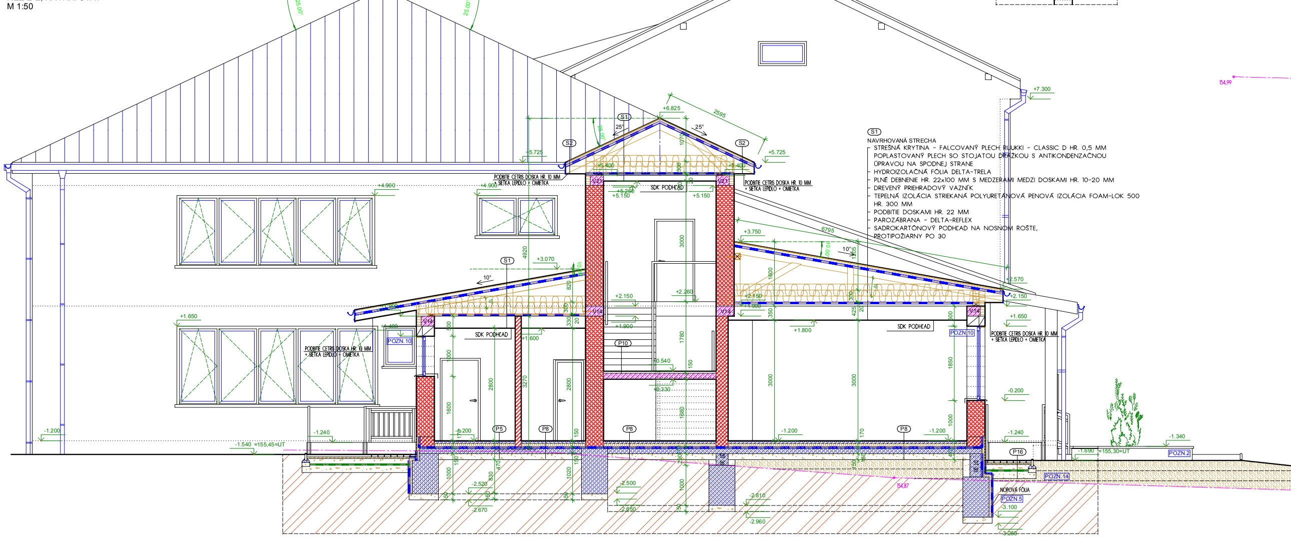

S1
NAVRHOVANÁ STRECHA
- STREŠNÁ KRYTINA - FALCOVANÝ PLECH RUUKKI - CLASSIC D HR. 0,5 MM POPLASTOVANÝ PLECH SO STOJATOU DRÁŽKOU S ANTIKONDENZAČNOU ÚPRAVOU NA SPODNEJ STRANE
- HYDROIZOLAČNÁ FÓLIA DELTA-TRELA
- PLNÉ DEBNENIE HR. 22x100 MM S MEDZERAMI MEDZI DOSKAMI HR. 10-20 MM
- DREVENÝ PRIEHRADOVÝ VAZNÍK
- TEPELNÁ IZOLÁCIA STRIEKANÁ POLYURETÁNOVÁ PENOVÁ IZOLÁCIA FOAM-LOK 500 HR. 300 MM
- PODBITIE DOSKAMI HR. 22 MM
- PAROZÁBRANA - DELTA-REFLEX
- SADROKARTÓNOVÝ PODHĽAD NA NOSNOM ROŠTE, PROTIPOŽIARNY PO 30

REZ H-H, NAVRH. STAV
M 1:50

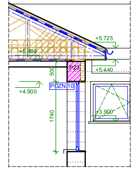

REZ F-F, NAVRH. STAV
M 1:50

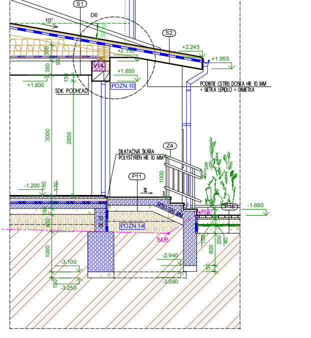

LEGENDA MATERIÁLOV

▭	JESTVUJÚCE OBVODOVÉ MURIVO HR. 420 MM S OMIETKOU TEHLA CDm, ROZMERY 240x115x113 MM HR. 380 MM MUROVANÉ NA VAPENNOCEMENTOVÚ MALTU - PREDPOKLAD
▭	JESTVUJÚCE NOSNÉ MURIVO HR. 300 MM S OMIETKOU TEHLA CDm, ROZMERY HR. 300 MM MUROVANÉ NA VAPENNOCEMENTOVÚ MALTU - PREDPOKLAD
▭	JESTVUJÚCE VNÚTORNÉ PRIEČKY HR. 100 MM MURIVO MUROVANÉ Z TEHÁL PLNÝCH PÁLENÝCH HR. 100 MM MUROVANÉ NA VAPENNOCEMENTOVÚ MALTU - PREDPOKLAD
—	JESTVUJÚCI KERAMICKÝ OBKLAD
	JESTVUJÚCE ZARIADOVACIE PREDMETY
▭	VYMENENÉ OKNÁ PLASTOVÝ PROFIL 5-KOMOROVÝ S IZOLAČNÝM DVOJSKLOM
▨	NAVRHOVANÉ OBVODOVÉ MURIVO HR. 450 MM MUROVANÉ Z TVÁRNIC YTONG LAMBDA YQ P2-300, 450x249x499 MM, Ru=5,84 m2.K/W, PEVNOSŤ fb=2,2 N/mm2, MUROVANÉ NA YTONG TENKOVRSTVÚ LEPIACU MALTU
▨	NAVRHOVANÉ OBVODOVÉ MURIVO /PRVÝ RAD/ HR. 375 MM MUROVANÉ Z TVÁRNIC YTONG LAMBDA YQ P2-350, 375x249x599 MM, Ru=4,52 m2.K/W, PEVNOSŤ fb=2,5 N/mm2, MUROVANÉ NA YTONG TERMO MALTU
▨	NAVRHOVANÉ NOSNÉ MURIVO HR. 375 MM MUROVANÉ Z TVÁRNIC YTONG P2-350, 375x249x599 MM, Ru=4,41 m2.K/W, PEVNOSŤ fb=2,5 N/mm2 MUROVANÉ NA YTONG TENKOVRSTVÚ LEPIACU MALTU
▨	NAVRHOVANÉ NOSNÉ MURIVO HR. 300 MM MUROVANÉ Z TVÁRNIC YTONG P2-350, 300x249x599 MM, Ru=3,37 m2.K/W, PEVNOSŤ fb=2,5 N/mm2 MUROVANÉ NA YTONG TENKOVRSTVÚ LEPIACU MALTU
▨	NAVRHOVANÉ PRIEČKY - PRESNÉ TVÁRNICE HR. 150 MM MUROVANÉ Z TVÁRNIC YTONG P2-500, 150x249x599 MM, Ru=1,1 m2.K/W, PEVNOSŤ fb=2,8 N/mm2 MUROVANÉ NA YTONG TENKOVRSTVÚ LEPIACU MALTU
▨	NAVRHOVANÉ PRIEČKY - PRESNÉ TVÁRNICE HR. 100 MM MUROVANÉ Z TVÁRNIC YTONG P2-500, 100x249x599 MM, Ru=0,91 m2.K/W, PEVNOSŤ fb=2,8 N/mm2 MUROVANÉ NA YTONG TENKOVRSTVÚ LEPIACU MALTU
▨	PROSTÝ BETÓN B 15
▨	ŽELEZOBETÓN C25/30 - B30
▨	RASTLÝ TERÉN
▨	ŠTRKOPIESOK
▨	NASYPANÁ ZEMINA
—	HYDROIZOLÁCIA
—	GEOTEXTÍLIA

POZNÁMKY

POZN.1	NAVRHOVANÝ OKAPOVÝ CHODNÍK š. 0,5 M OHRANIČENÝ PARKOVÝM OBRUBNÍKOM - PLOCHA 23,50 M2, PARKOVÝ OBRUBNÍK - 46,50 M, KRYT Z RIEČNEHO ŠTRKU fr.12/32 HR.50 MM + PODKLAD ZO ŠTRKOPIESKU fr.16/32 MM, HR. 100 MM + GEOTEXTÍLIA 300g/m2 PROTI PRERASTANIU BURINY V STYKU STENY S NAVRH. OKAP. CHODNÍKOM VLOŽIŤ NA ZVISLÚ STENU IZOLÁCIU PROTI VODE A ZEMNEJ VLHKOSTI - NOPOVÚ FÓLIU PLATON UKONČENÚ LIŠTOU
POZN.2	NAVRHOVANÁ STIENKA Z BETÓNOVÝCH TVÁRNIC MACLIT, ROZMERY 396x190x148 MM, NA VÝŠKU 300 MM CELKOVÁ DĹŽKA - 64,0 M, BETÓNOVÉ KRYCIE PLATNE 260x460x55 MM - CELKOM - 65,0 M
POZN.5	ZÁKLADY SA NAVRHUJÚ ZATEPLIŤ TEPELNOU IZOLÁCIOU Z XPS POLYSTYRÉNU STYRODUR HR. 80 MM
POZN.6	NAVRHOVANÁ PRÍSTAVBU BUDE DILATOVANÁ EPS POLYSTYRÉNOM HR. 10 MM
POZN.7	V HYGIENICKÝCH ZARIADENIACH SA NAVRHUJÚ SADROKARTÓNOVÉ STIENKY A SYSTÉM GEBERIT V=1,5 M
POZN.10	NAVRHUJE SA ZATEPLENIE OSTENIA A NADPRAŽIA XPS POLYSTYRÉNOM HR. 30 MM
POZN.11	STĹP BUDE REALIZOVANÝ Z DT 30 TVÁRNIC HR. 300 MM - VÝŠKA 4,25 M
POZN.14	NASYPANÚ ZEMINU A ŠTRKOVÝ ZÁSYP ZHUTNOVAŤ PO VRSTVÁCH HR. 250 MM

BETÓN: STN EN 206-1-C25/30-XF1, XC1 /SK/-Cl 0,4 Dmax 32-S3
VÝSTUŽ: B 500A /R 10 505/

SCHÉMA OBJEKTU:

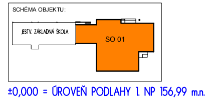

±0,000 = ÚROVEŇ PODLAHY 1. NP 156,99 m.n.m. (POVODNÁ PODLAHA m.č. 1.02)

VYPRACOVAL:
ING. BEÁTA ČERVEŇÁKOVÁ

ZODPOVEDNÝ PROJEKTANT
ING. JÁN STAŠ

0126*A1

PROJEKTANT:
APRO s r.o.
Kukučinova 2596/4
075 01 TREBIŠOV
tel.: 056/672 47 51
www.aprotv.sk
e-mail: stas@aprotv.sk

AUTOR NÁVRHU	ING.JÁN STAŠ			ČÍSLO KÓPIE	1
PROJEKTANT STAVBY	ING.JÁN STAŠ ING. BEÁTA ČERVEŇÁKOVÁ			STUPEŇ :	PROJEKT PRE SP A REALIZÁCIU
				FORMÁT	20 x A4
MIESTO STAVBY	KUZMICE	PARCELA ČÍSLO	645/1	DÁTUM	04/2016
INVESTOR	OBEC KUZMICE			MIERKA	1:50
NÁZOV STAVBY	VÝSTAVBA MATERSKEJ ŠKOLY V OBCI KUZMICE			ČÍSLO ZÁKAZKY	16/2016
OBJEKT	SO 01 - HLAVNÝ OBJEKT - PREDŠKOLSKÉ ZARIADENIE			KLASIFIKÁCIA STAVBY	1 2 6 3
OBSAH	REZ E-E, F-F, G-G, H-H - NAVRH. STAV			ČÍSLO VÝKRESU	115
ČASŤ	STAVEBNÁ				