

ŠIRŠIE VZŤAHY M 1:1000

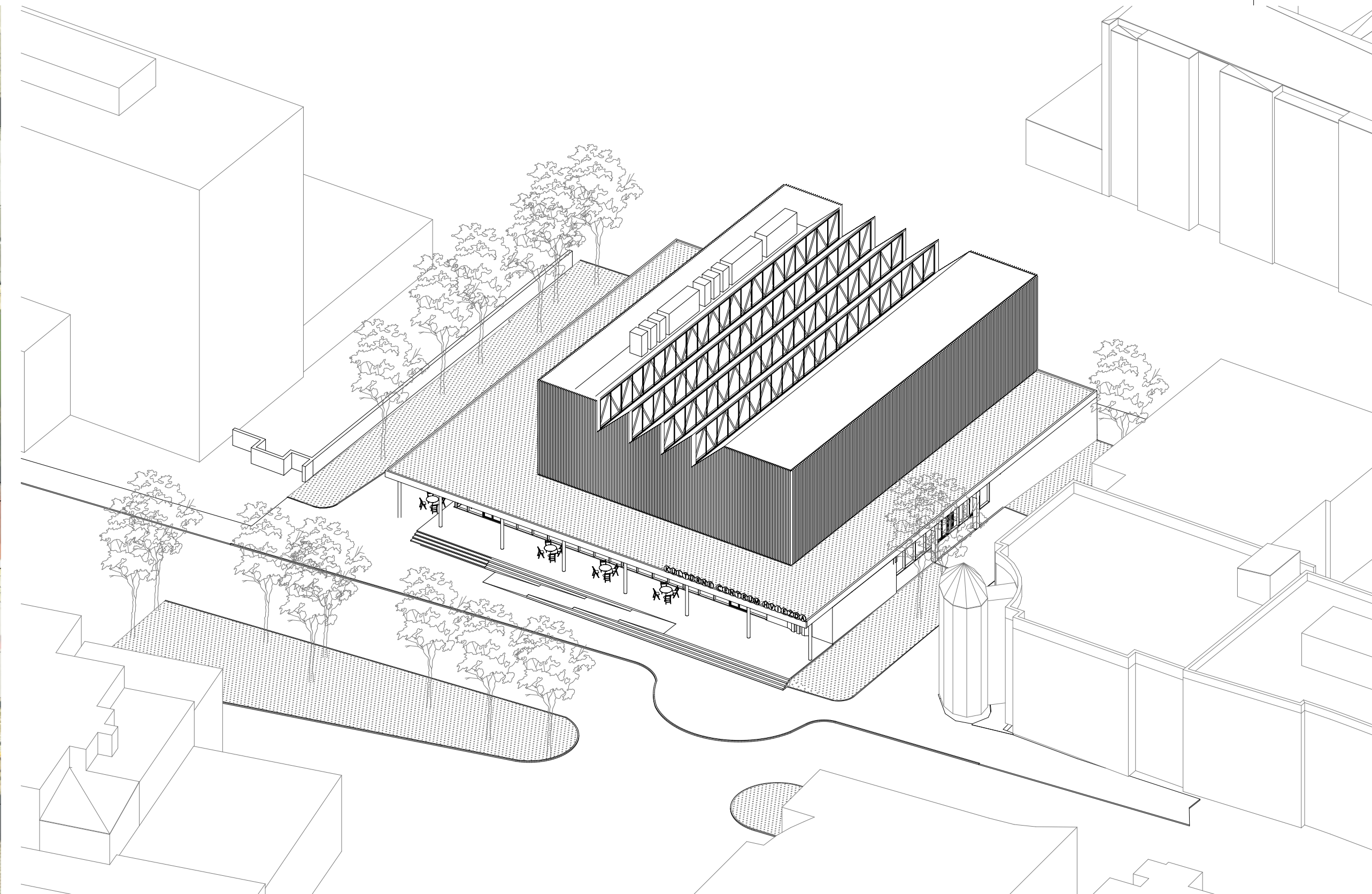

AXONOMETRIA

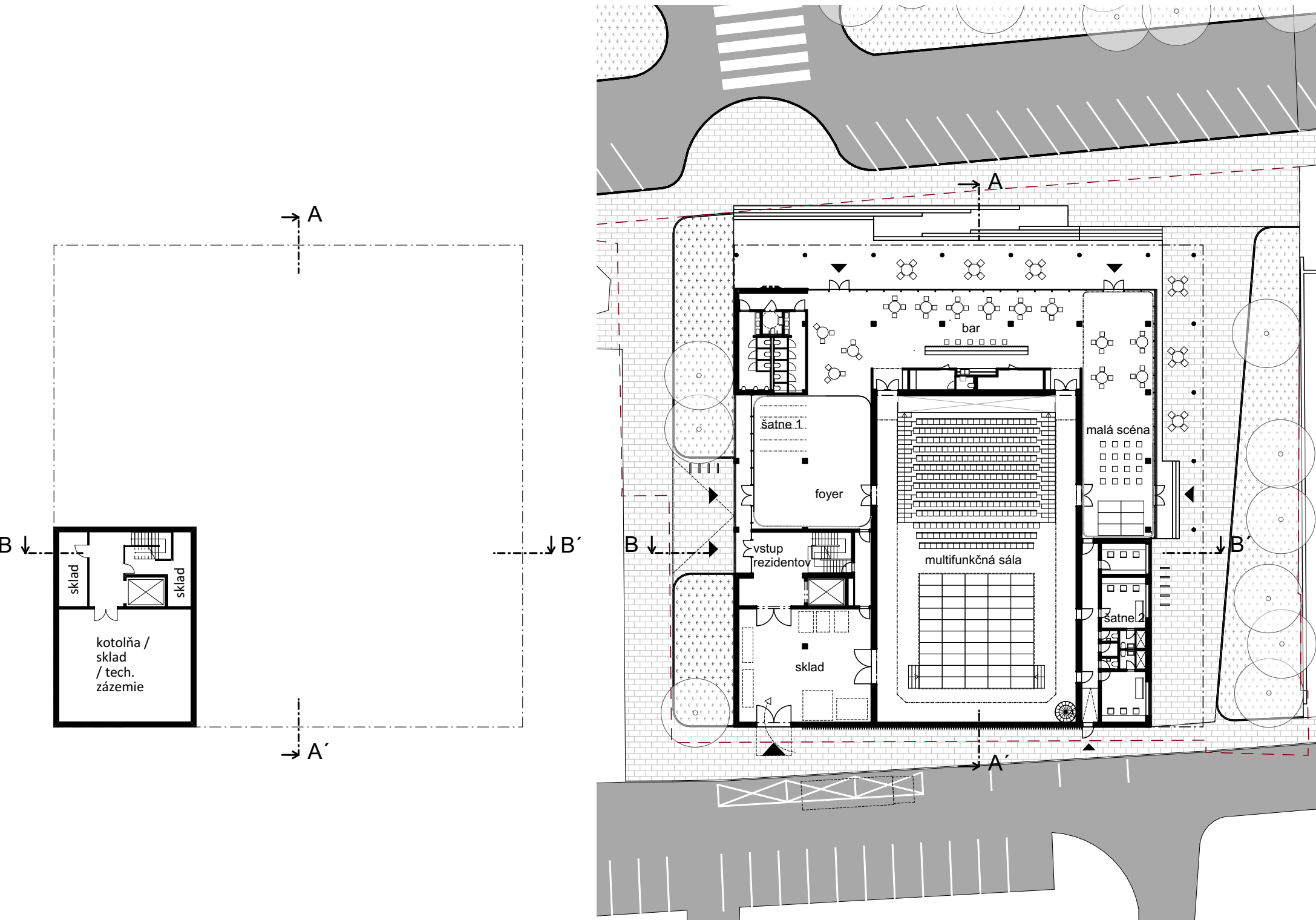

PÔDORYS 1.NP M 1:400

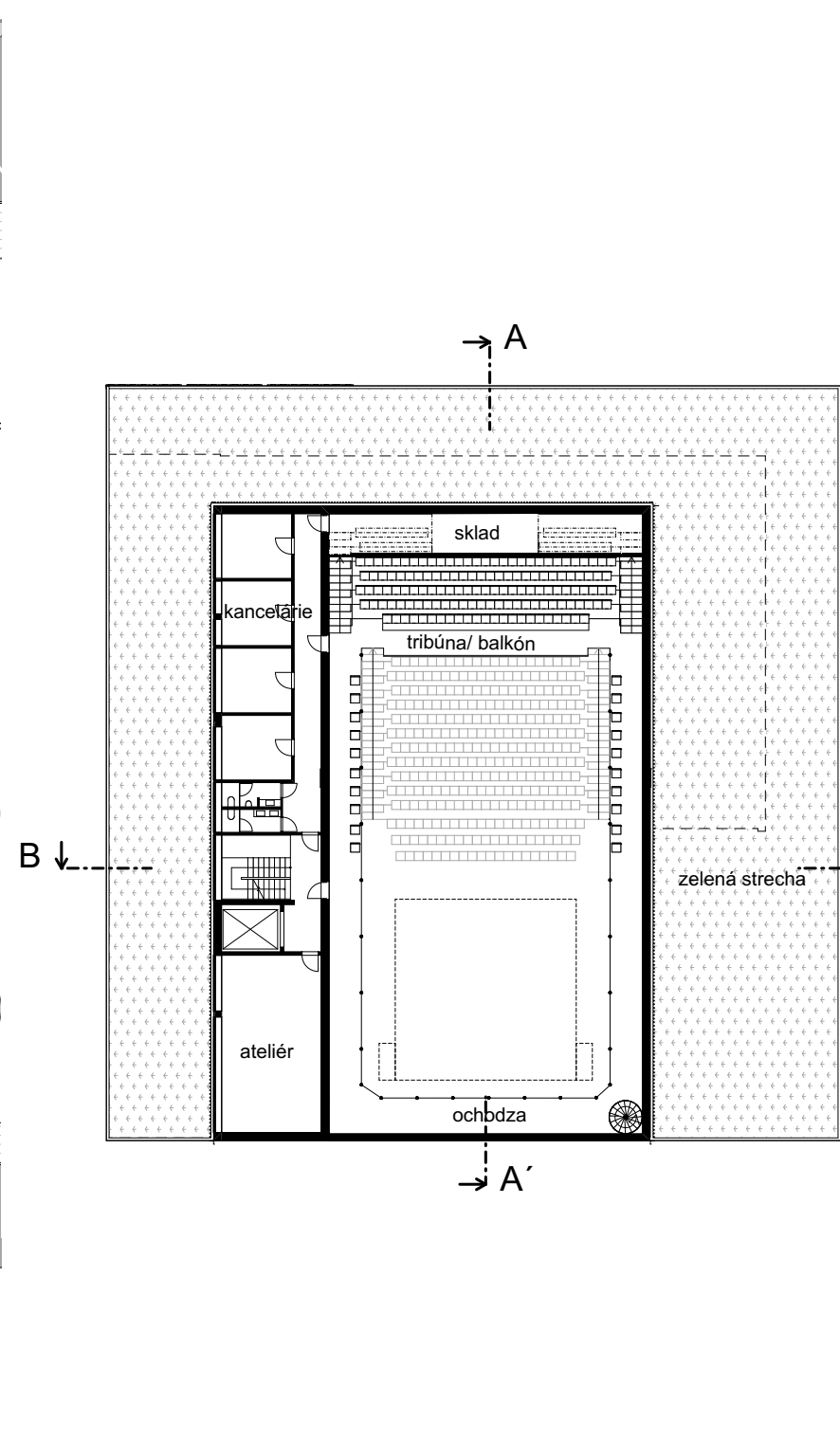

PÔDORYS 2.NP M 1:400

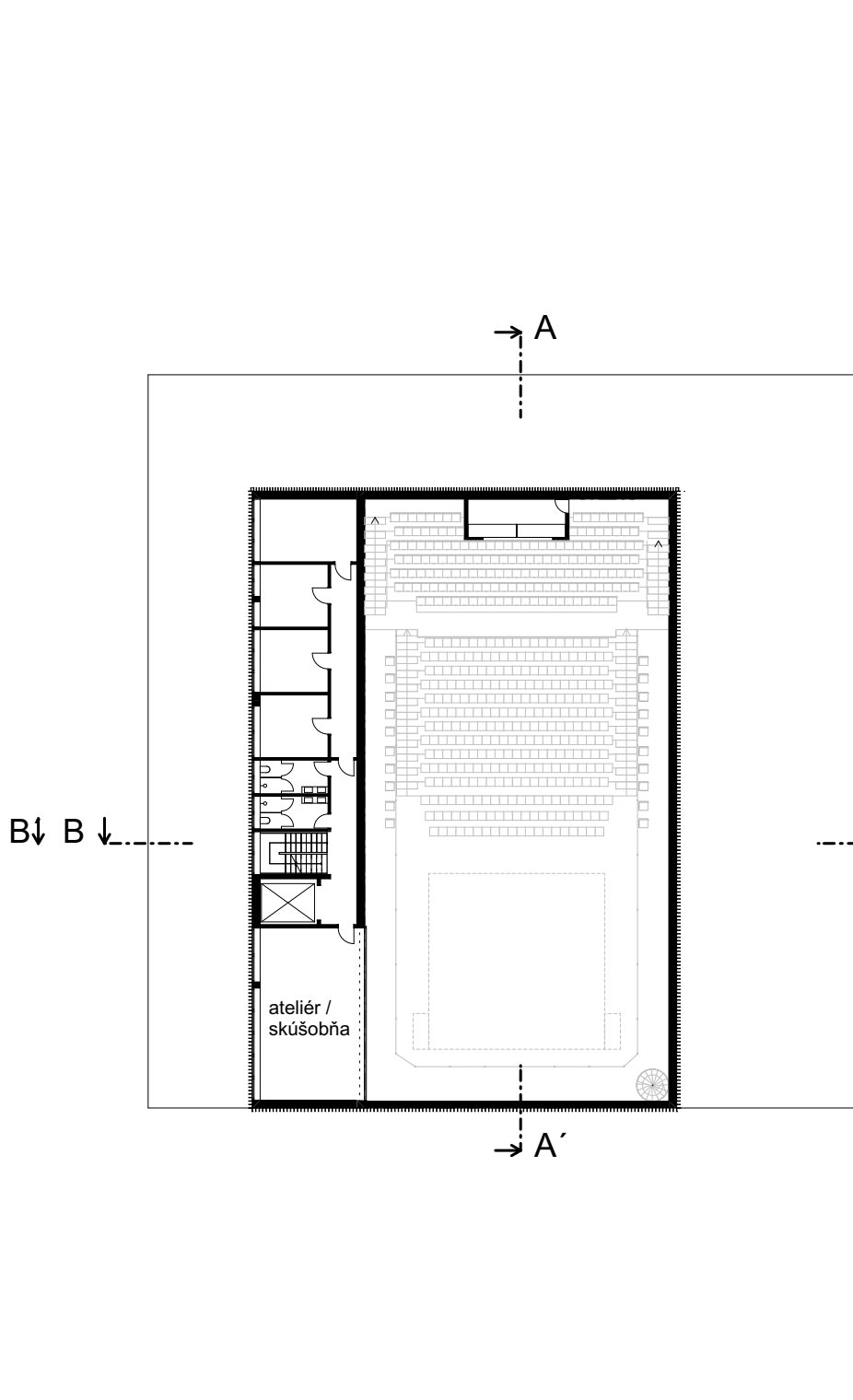

PÔDORYS 3.NP M 1:400

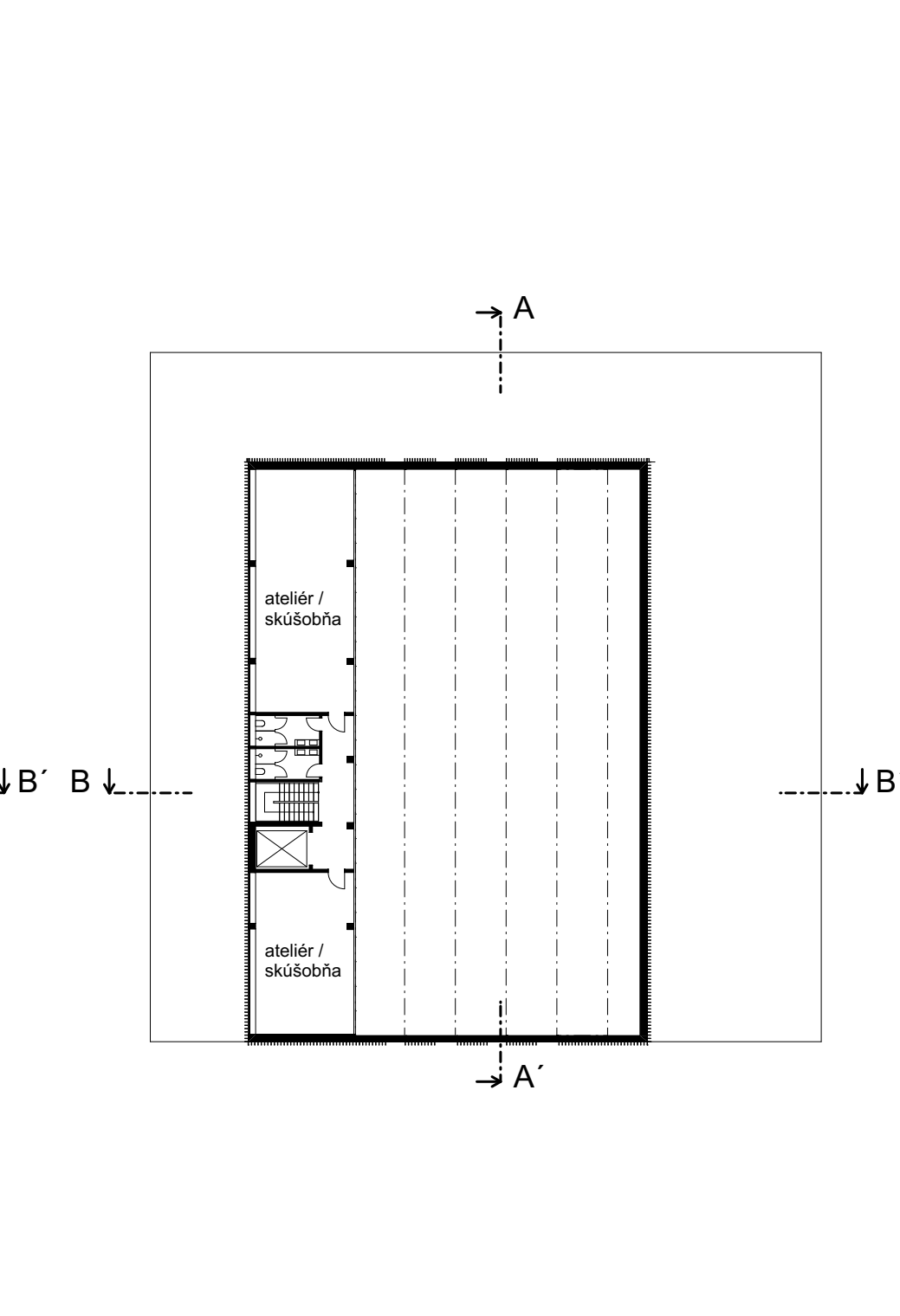

PÔDORYS 4.NP M 1:400

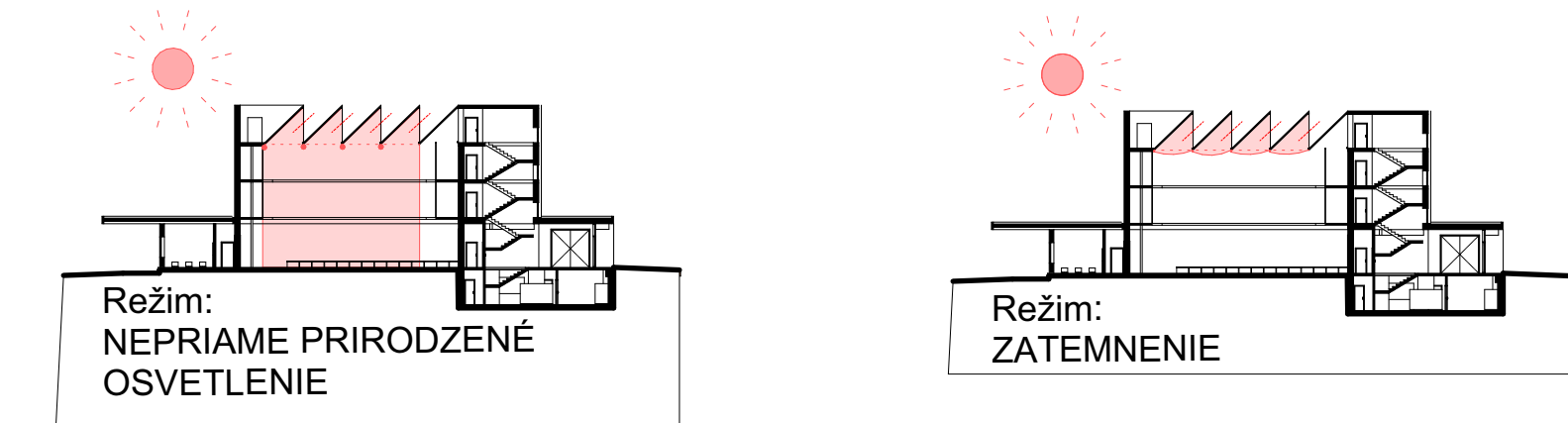
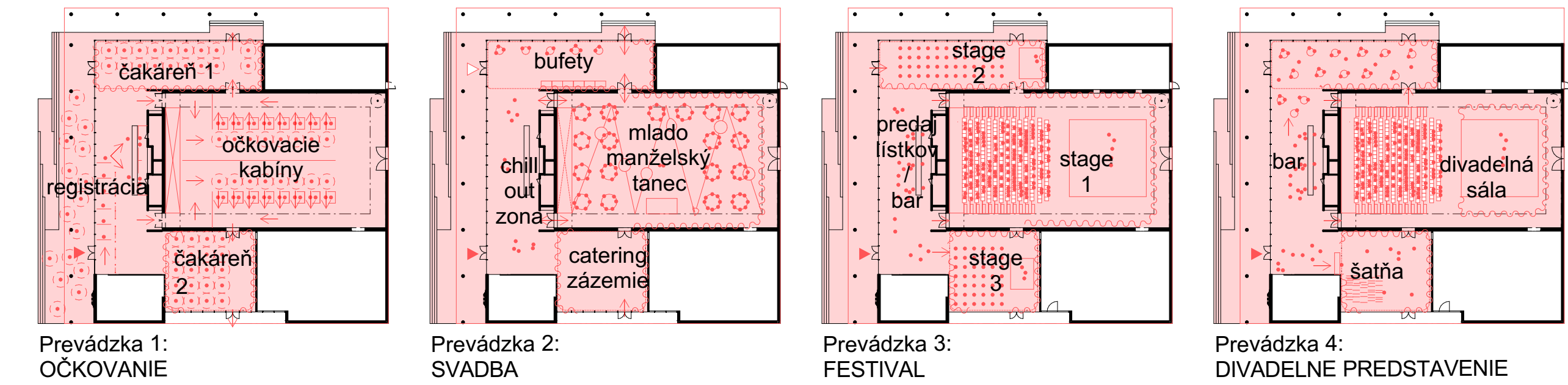

VARIANTY VYUŽITIA PRIESTOROV A SCHÉMY REŽIMU OSVETLENIA / TIENENIA SÁLY

Hviezda stojí od svojho vzniku solitérne, voľne, ale doteraz sa obracala iba do Paulínskej ulice. Prísluší priestranstvá na severe a na juhu boli iba prechodmi, zadná časť budovy slúžila čisto utilitárne. Navrhujeme jednak úpravu priestranstiev, ale najmä vnútornej prevádzky budovy tak, aby tieto priestory dostali nový zmysel. Okrem exponovanej terasy na Paulínskej ulici ("mestskej loggie"), je možná expanzia programu aj do pokojnejšej polohy na juhu, kde oscilujeme medzi ponechaním prechodu a privlastnením si tejto plochy ako dvora. Na severe je nový vstup do kancelárií a ateliérov/klubových priestorov.

Hviezda dlhodobo slúžila jednej špecifickej funkcii, na ktorú bola vyladená jej špecifická prevádzka a technické vybavenie. S posunom možností a nárokov spoločnosti, novými technickými riešeniami a vďaka stále funkčnej základnej priestorovej koncepcii, môže byť budova upravená tak, aby poskytovala priestor pre kultúrny život v omnoho rozmanitejších polohách, než len pre projekciu filmu.

Tvar, prepojenia a možné režimy sály a jej okolitých priestorov navrhujeme tak, aby vznikla široká škála možností ich použitia - môžu byť podľa potreby aktuálnej akcie prístupné ako jedna kontinuálna nadväzujúca sekvencia alebo môžu byť prístupné paralelne; expandovať von alebo zostať ohraničené vnútri. Budova sa môže nastrojiť do gala a hostiť zbor národného divadla, na druhý deň v nej môže byť knižný festival osvetlený denným svetlom cez strešné svetlíky, na tretí deň svadba, na štvrtý konferencia, na piaty sa môže premietat film, na šiesty koncert. (Na siedmy deň sa oddychuje.)

Popri profesionálnom dennom a večernom programe plánovanom v mesačných cykloch Hviezda poskytuje zázemie aj pre ateliéry/skúšobne/dielne/komunitné a klubové aktivity. Tie sú prístupné jednak z hlavného foyer s kaviarňou a jednak aj vlastným vstupom zo severnej strany, nezávisle od toho, čo sa práve deje vo zvyšku budovy.

Hviezda svieti celý deň a celú noc!

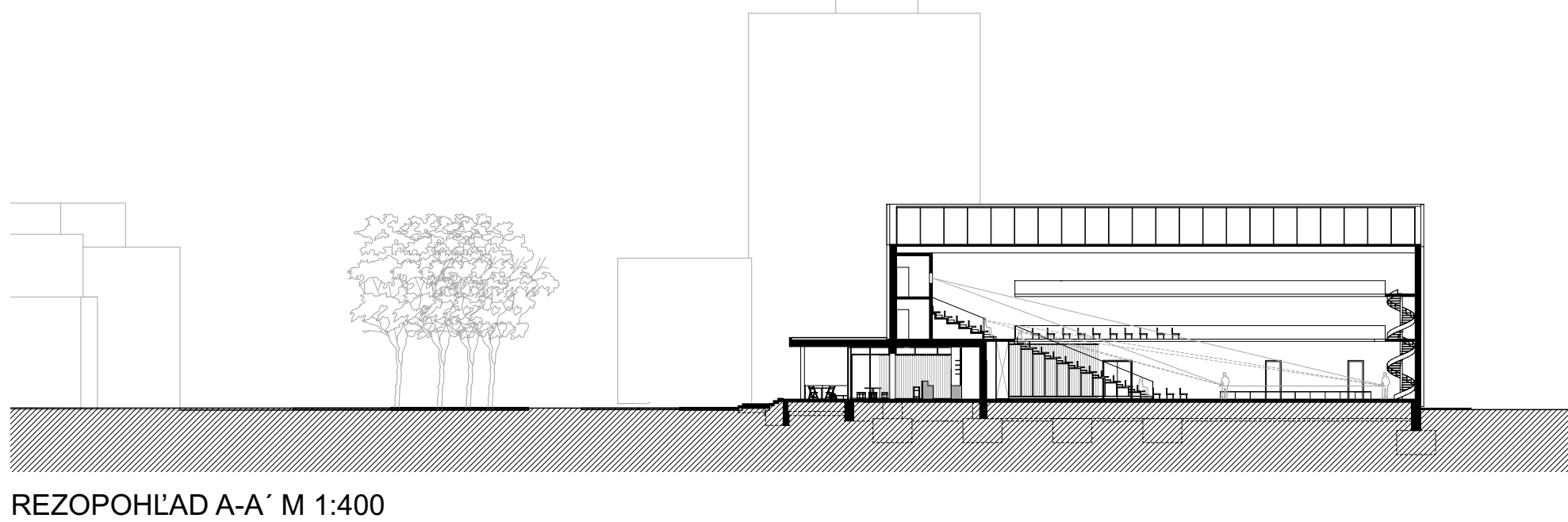

REZOPOHLAD A-A' M 1:400

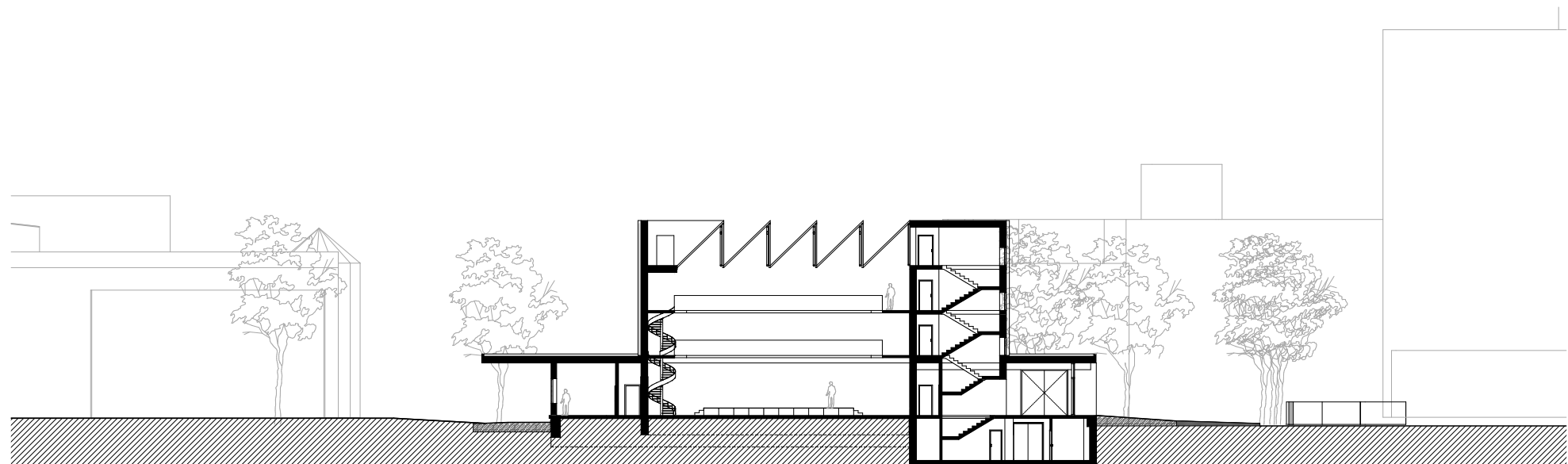

REZOPOHLAD B-B' M 1:400

| PLOŠNÉ BILANCIE RIEŠENÉHO ÚZEMIA | | | |
|----------------------------------|-------------------|----------------|----------|
| ČASŤ RIEŠENÉHO ÚZEMIA | PLOCHA / MNOŽSTVO | MI | POZNÁMKA |
| ZASTAVANÁ PLOCHA | 1000.00 | m ² | |
| SPRÁVNENÉ PLOCHY | 674.00 | m ² | |
| PLOCHA ZELENE | 461.00 | m ² | |
| HĽUBÁ PODOĽNÁ PLOCHA | 3573.00 | m ² | |
| OBYTOVÝ OBIEM | 13742.00 | m ³ | |

| PLOŠNÉ BILANCIE OBJEKTU | | | |
|-----------------------------|-------------------|----------------|--|
| PÔVODNÉ ČASŤ OBJEKTU | PLOCHA / MNOŽSTVO | MI | POZNÁMKA |
| PODĽAŽNÁ PLOCHA | 1221.00 | m ² | stĺpky hlavných častí objektu, ktoré zostali zachované sú rekonštruované |
| OBIEM | 370.00 | m ³ | stĺpky hlavných častí objektu, ktoré zostali zachované sú rekonštruované |
| ASANOVANÉ ČASŤ OBJEKTU | PLOCHA / MNOŽSTVO | MI | POZNÁMKA |
| PODĽAŽNÁ PLOCHA | 1221.00 | m ² | |
| OBIEM | 597.00 | m ³ | |
| REKONŠTRUOVANÉ ČASŤ OBJEKTU | PLOCHA / MNOŽSTVO | MI | POZNÁMKA |
| PODĽAŽNÁ PLOCHA | 2366.00 | m ² | |
| OBIEM | 8190.00 | m ³ | |
| NOVÉ ČASŤ OBJEKTU | PLOCHA / MNOŽSTVO | MI | POZNÁMKA |
| PODĽAŽNÁ PLOCHA | 1301.00 | m ² | |
| OBIEM | 5552.00 | m ³ | |

| PLOŠNÉ BILANCIE - LOKALITNÝ PROGRAM | | | |
|-------------------------------------|-------------------|----------------|-------------------------------------|
| SÁLA | PLOCHA / MNOŽSTVO | MI | POZNÁMKA |
| PODĽAŽNÁ PLOCHA+skoplenie+190bakon | 690.00 | m ² | |
| OBIEM | 6314.00 | m ³ | |
| SÁLA - ZÁZEMIE | PLOCHA / MNOŽSTVO | MI | POZNÁMKA |
| PODĽAŽNÁ PLOCHA | 544.00 | m ² | iskály, satne |
| OBIEM | 1050.00 | m ³ | |
| FOYER + KAVIARNE | PLOCHA / MNOŽSTVO | MI | POZNÁMKA |
| PODĽAŽNÁ PLOCHA | 450.00 | m ² | |
| OBIEM | 1575.00 | m ³ | |
| FOYER + KAVIARNE - ZÁZEMIE | PLOCHA / MNOŽSTVO | MI | POZNÁMKA |
| PODĽAŽNÁ PLOCHA | 115.00 | m ² | wc, sklady |
| OBIEM | 370.00 | m ³ | |
| KANC. PRIESTORY | PLOCHA / MNOŽSTVO | MI | POZNÁMKA |
| PODĽAŽNÁ PLOCHA | 122.00 | m ² | |
| OBIEM | 336.00 | m ³ | |
| ATELIÉRY | PLOCHA / MNOŽSTVO | MI | POZNÁMKA |
| PODĽAŽNÁ PLOCHA | 257.00 | m ² | |
| OBIEM | 706.00 | m ³ | |
| ZÁZEMIE (DRÁŽNICA, HRIEŠNA) | PLOCHA / MNOŽSTVO | MI | POZNÁMKA |
| PODĽAŽNÁ PLOCHA | 112.00 | m ² | kancelársky / architektonický trakt |
| OBIEM | 350.00 | m ³ | |
| OSTATNÉ | PLOCHA / MNOŽSTVO | MI | POZNÁMKA |
| PODĽAŽNÁ PLOCHA | 300.00 | m ² | |
| OBIEM | 820.00 | m ³ | |



TRANSFORMÁCIA KINA HVIEZDA / NOVÉ KULTÚRNE CENTRUM