

PODORYS
M1:25

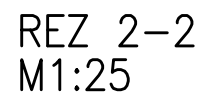

POZN.1: KRYTIE VÝSTUŽE JE 20mm!!!

POZN.2: DODRŽAŤ TECHNOLOGICKÝ POSTUP

POZN.3: PRIERAZY SKOORDINOVAŤ S PROFESIAMII!!

POZN.4: KÓTOVANIE NA OS PRÚTOV





BETÓN EN206-1 - C25/30 - XC2 (SK) - CI 0.4 - Dmax 16mm - S3 - ZÁKLADY

BETÓN EN206-1 - C25/30 - XC1 (SK) - Cl 0.4 - Dmax 16mm - S3 - MONOLIT. KONŠTR.

BETÓN EN206-1 - C25/30 - XC1 (SK) - Cl 0.4 - Dmax 8mm - S3 - PLECHODOSKA

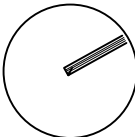
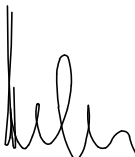
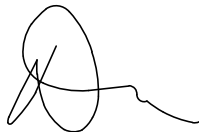
VÝSTUŽ S500B

ZVÁRANÁ SIEŤ BST 500 M

ORIENTÁCIA		PROJEKTANT		AUTORIZAČNÉ RAZÍTKO		AUTORIZAČNÉ RAZÍTKO	
		HALVON, s.r.o. Gogoľova 18 852 02 Bratislava e-mail: halvon.statika@gmail.com					
±0,000=165,15 m n.m.							
Autor:		Ing. arch. Pavol Citovický 		Vypracoval:		Spolupráca:	
Zodp. projektant:		Ing. Marián Halvoň  Ing. Pavol Drha 		Ing. Pavol Drha Ing. Mária Ogureková			
Projektant:				CITYPROJEKT, s.r.o., Adámiho 3, 841 05 Bratislava			
Investor:				Šport aréna Malacky, s. r. o. Sasinkova 901/2, 901 01 Malacky			
Názov stavby:				Šport aréna Malacky			
Miesto:				Malacky, p. č. 3258/39, 3258/42, 3270/3, 3271/1			
Stavebný objekt:				SO 101			
Časť:				Statické riešenie			
Názov výkresu:				VÝKRES VÝSTUŽE ZD1			
				Dátum:		06/2021	
				Stupeň:		DRS	
				Číslo výkresu:			
				85			