

BS201 - 1x

POHLAD, M1:25

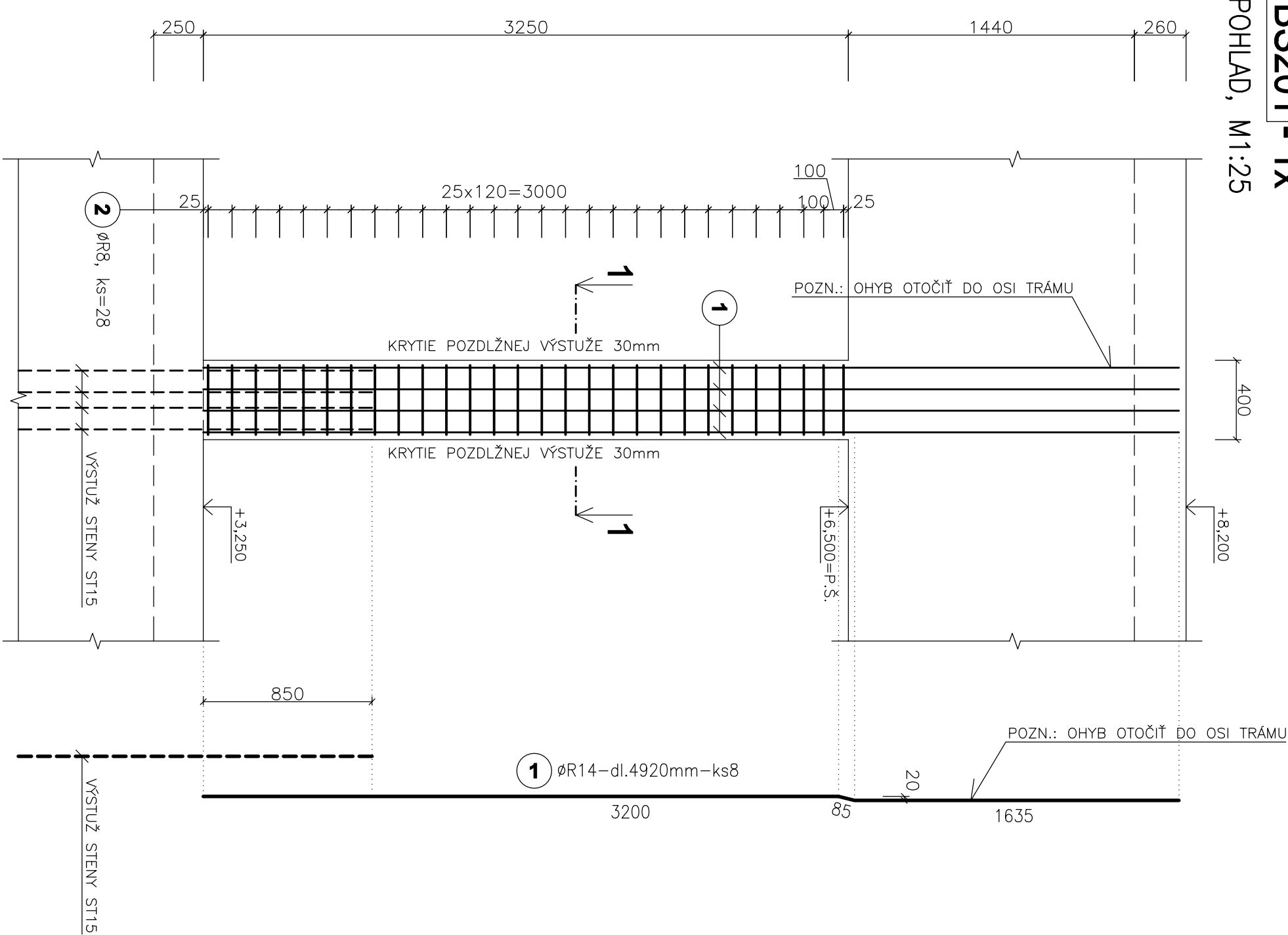

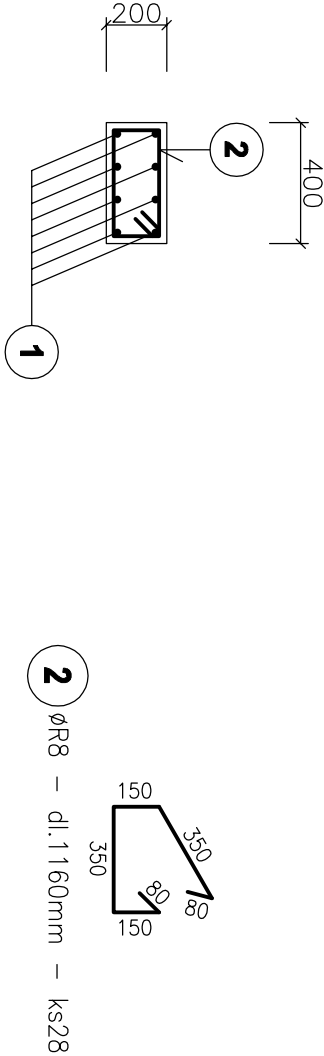





REZ 1-1
M1:25

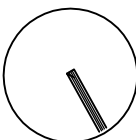

POZNAMKY :

- POZN.1: KRYTIE POZDLŽNEJ VÝSTUŽE JE 30mm!!!
POZN.2: DODRŽAŤ TECHNOLOGICKÝ POSTUP
POZN.3: PRIERAZY SKOORDINOVAŤ S PROFESIAMII!!!

BETÓN EN206-1 - C25/30 - XC1 (SK) - Cl 0.4 - Dmax 16mm - S3 - MONOLIT. KONŠTR.
VÝSTUŽ S500B

ORIENTÁCIA		PROJEKTANT		AUTORIZAČNÉ RAZÍTKO		AUTORIZAČNÉ RAZÍTKO	
<div></div>		<div>HALVON, s.r.o. Gogoľova 18 852 02 Bratislava e-mail:halvon.statika@gmail.com</div>		<div></div>		<div></div>	
±0,000=165,15 m n.m.							
Autor:	<div>Ing.arch. Pavol Cibulický</div> <div></div>	Vypracoval:		Spolupráca:		Kontroloval:	
Zodp. projektant	<div>Ing. Marián Halvoň</div> <div></div>	Ing. Pavol Drtha				Ing. Marián Halvoň	
	<div>Ing. Pavol Drtha</div> <div></div>	Ing. Mária Ogureková					
Projektant:	CITYPROJEKT, s.r.o., Adámiho 3, 841 05 Bratislava						
Investor:	Šport aréna Malacky, s. r. o. Sasínkova 901/2, 901 01 Malacky						
Názov stavby:	Šport aréna Malacky						
Miesto:	Malacky, p. č. 3258/39, 3258/42, 3270/3, 3271/1						
Stavebný objekt:	SO 101						
Časť:	Statické riešenie						
Názov výkresu:	VÝSTUŽ STLPA BS201						
							Číslo výkresu:
							67