

# Pôdorys

M1:25

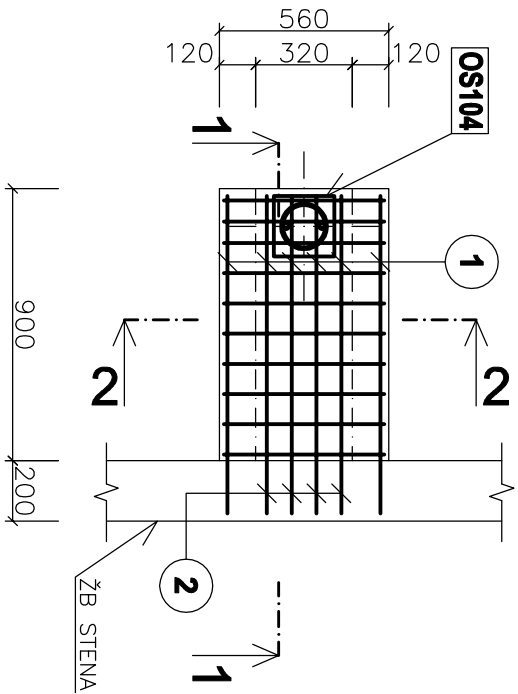
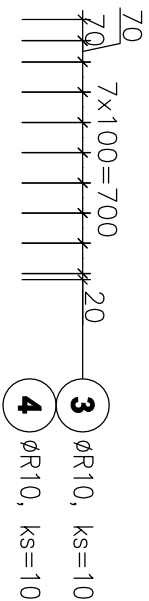

REZ 1-1

M1:25

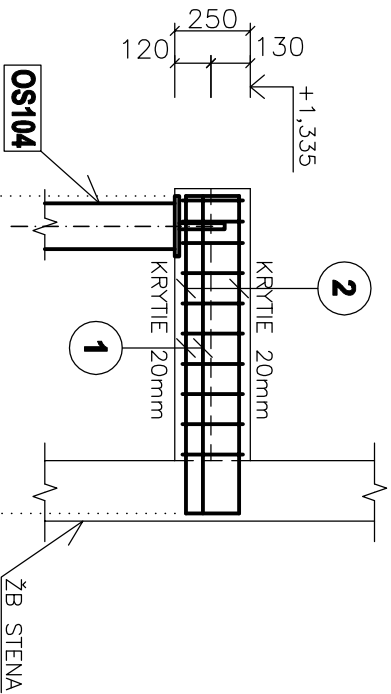

REZ 2-2

M1:25

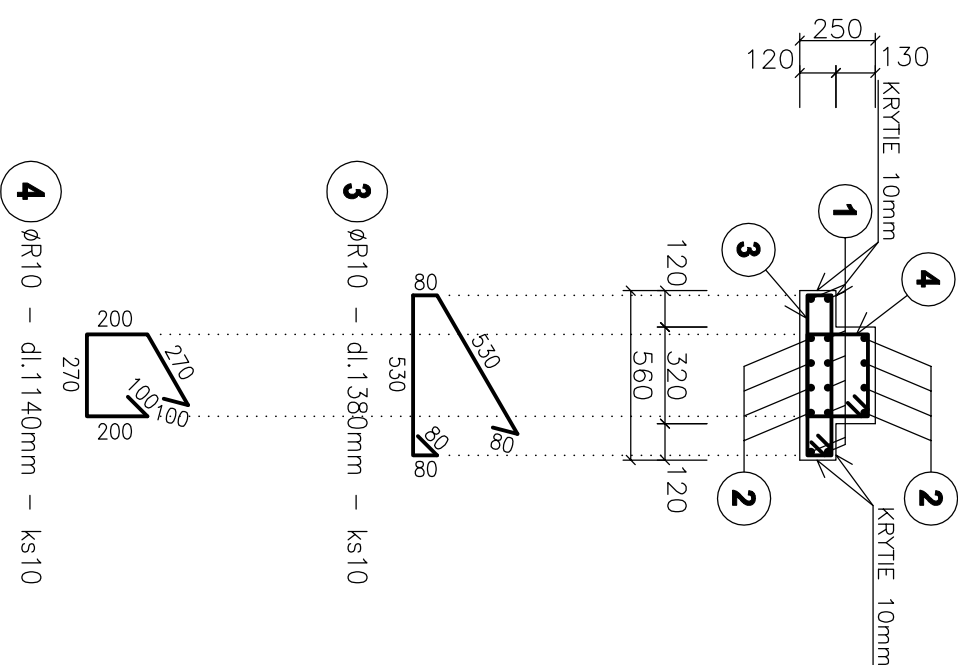

## POZNAMKY :



POZN.1: KRYTIE VÝSTUŽE JE 10 a 20mm!!!

POZN.2: DODRŽAŤ TECHNOLOGICKÝ POSTUP

POZN.3: PRIERAZY SKOORDINOVÄT S PROFESIAMII....

BETÓN EN206-1 - C25/30 - XC1 (SK) - Cl 0.4 - Dmax 16mm - S3 - MONOLIT. KONŠTR.

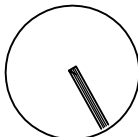
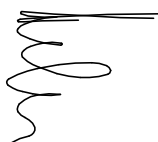
# VÝSTUŽ S500B

ORIENTÁCIA		PROJEKTANT		AUTORIZAČNÉ RAZÍTKO		AUTORIZAČNÉ RAZÍTKO	
<div></div>		<div>HALVON, s.r.o. Gogoľova 18 852 02 Bratislava e-mail:halvon.statika@gmail.com</div>		<div></div>		<div></div>	
±0,000=165,15 m n.m.							
Autor:		Ing.arch. Pavol Cibrovský		Výpracoval:		Spolupráca:	
Zodp. projektant:		Ing. Marián Halvoň Ing. Pavol Dřha		Ing. Pavol Dřha Ing. Mária Ogureková			
Projektant:		CITYPROJEKT, s.r.o., Adamiho 3, 841 05 Bratislava					
Investor:		Šport aréna Malacky, s. r. o. Sasinkova 901/2, 901 01 Malacky					
Názov stavby:		Šport aréna Malacky					
Miesto:		Malacky, p. č. 3258/39, 3258/42, 3270/3, 3271/1					
Stavebný objekt:		SO 101					
Časť:		Statické riešenie					
Názov výkresu:		VÝSTUŽ STROPNEJ DOSKY D105					
Kontroloval:		Ing. Marián Halvoň					
Mierka:		1:25					
Obe:		Malacky					
Oves:		Malacky					
Datum:		06/2021					
Stupeň:		DRS					
Číslo výkresu:		92					