PÔDORYS 2. NP - NAVRHOVANÝ STAV - DOSTAVOVACIE PRÁCE M 1:50

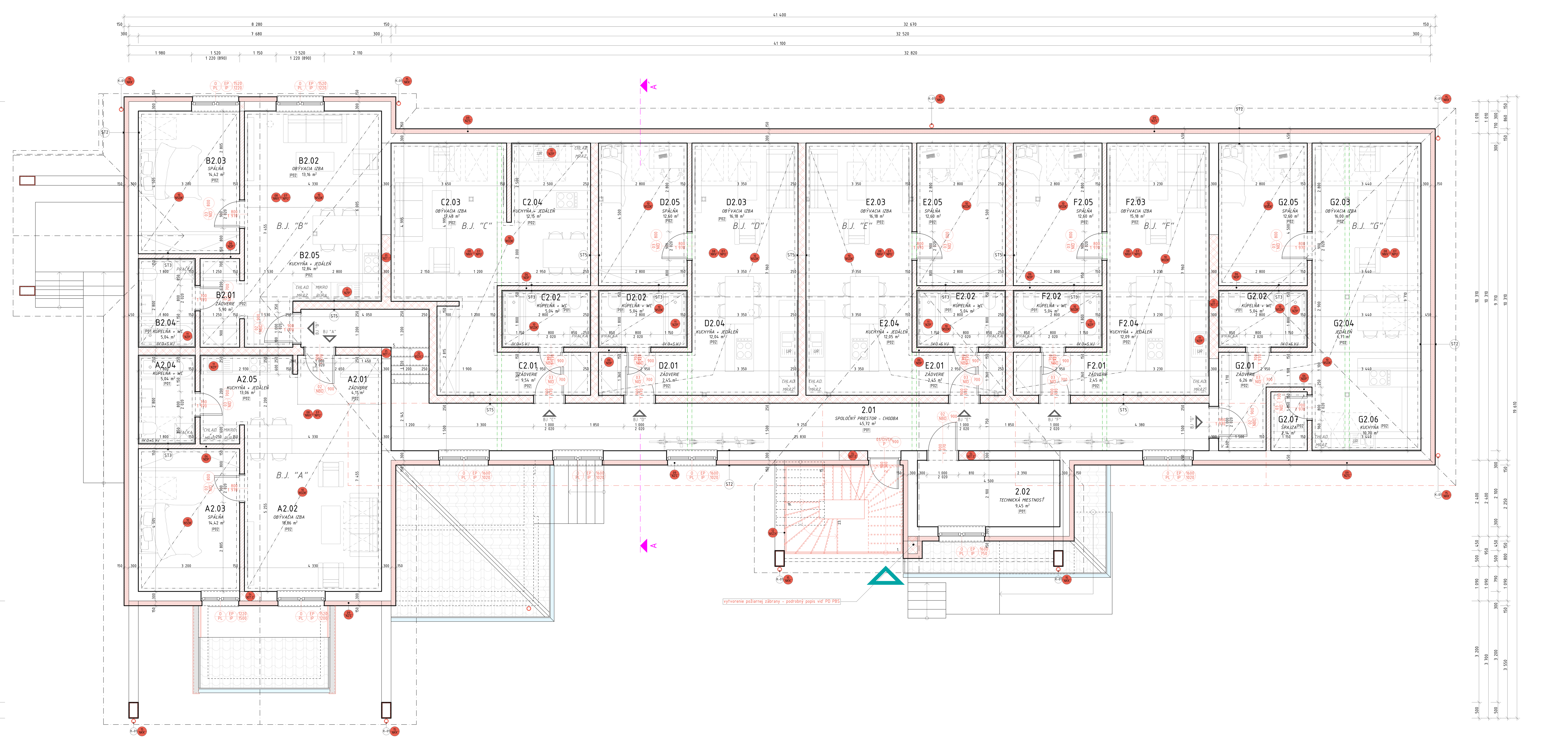

LEGENDA MATERIÁLOV

- PÔVODNÁ MUROVANÁ NOSNÁ STENA Z TEHÁL PLNÝCH PÁLENÝCH TPP (290 x 140 x 65 MM) HR. 600 MM A 500 MM
- NAVRHOVANÝ STAV - DOSTAVOVACIE PRÁCE (VIĎ. LEGENDU DOSTAVOVACÍCH PRÁC)
- TEPELNÁ IZOLÁCIA - DOSKY Z KAMENNEJ VLNY ISOVER TF PROFI HR. 150 MM, λ = 0,039 W/m.K, R = 4,25 m2.K/W /FASÁDA OBJEKTU/
- MURIVO Z PRESNÝCH PÓROBETÓNOVÝCH TVÁRNIC YTONG:
  YTONG UNIVERZAL PDK HR. 300 MM (599x249x300), REI 180, R_W= 46 dB - OBVODOVÉ NOSNÉ STENY
  YTONG KLASIK HR. 150 MM (599x249x150), EI 180, R_W= 41 dB - BYTOVÉ DELIACE PRIEČKY
  YTONG KLASIK HR. 100 MM (599x249x100), EI 120, R_W= 37 dB - BYTOVÉ DELIACE PRIEČKY
- AKUSTICKÁ DELIACA STENA - AKUSTICKÁ DELIACA STENA WIENERBERGER POROTHERM 30 AKU Z HR. 300 MM (250x300x238), REI 240 D1, R_W= 57 dB
  AKUSTICKÁ DELIACA STENA - AKUSTICKÁ DELIACA STENA WIENERBERGER POROTHERM 25 AKU Z HR. 250 MM (330x250x238), REI 240 D1, R_W= 56 dB
- BETÓNOVÁ DLAŽBA NA TERČOCH ABW EDEN GROB, FARBA OLIVOVÁ, ROZMER 800x400x50 MM
- TRIEDENÉ ŤAŽENÉ KAMENIVO FRAKCIE 16/32 MM - ZÁSYP V BALKÓNOVÝCH KVETINÁČOCH
- ZÁMKOVÁ DLAŽBA - DLAŽOBNÉ KOCKY (ABW UNIVLNKA), PORVRCH: BROKOVANÝ BEZ FÁZY, IMPREGNOVANÝ, DVOJVRSTVOVÁ ŠTRUKTÚRA, HRÚBKA DLAŽBY: 80 mm, ROZMER: 240x120x80 mm, FARBA: SIVÁ
- TRIEDENÉ ŤAŽENÉ KAMENIVO FRAKCIE 16/32 mm
- ZATRÁVNENÁ PLOCHA, TRÁVOVÁ ZMES SPORT EXTRA, ÚZKOLISTÁ

VYSVETLIVKY

S.H.Z.P. = SPODNÁ HRANA ZAVESENÉHO PODHĽADU
V.O.=S.V. = VÝŠKA OBKLADU NA SVETLÚ VÝŠKU MIESTNOSTI

POZNÁMKY:

ŤK — OCEĽOVÁ VÝPLŇ EXTERIÉROVÉHO LOGGIOVÉHO ZÁBRADLIA Z ŤAHOKOVU, , FARBA ANTRACIT, TVAR OKA: ŠTVOREC, ROZMER OTVORU: 20x15 mm, HRÚBKA: 1,5 mm, SÚČASŤ DODÁVKY BALKÓNOVÉHO ZÁBRADLIA,

ZP — V JEDNOTLIVÝCH PRIESTOROCH BUDE REALIZ. ZAVESENÝ PODHĽAD
- STANDARDNE V MIESTNOSTIACH SVETLÁ VÝŠKA 2800 - 3000 mm
-NOSNÝ ROŠT PODHĽADU JE DVOJÚROVŇOVÝ
HORNÁ VRSTVA - NOSNÉ CD PROFILY (RIGIPROFILY R-CD) PRIPEVNENÉ NA STROP ZAVESNÝMI DRÔTMI S OKOM, SPODNÉ PROFILY (MONTÁŽNE)
FINÁLNA VRSTVA - 1x SDK PROTIPOŽIARNA DOSKA RIGIPS RF HR. 12,5 mm
!!! (V PRIESTOROCH SO ZVÝŠENOU VLHKOSŤOU POUŽIŤ IMPREGNOVANÉ SDK DOSKY) !!!

Z01 Z02 Z03 — ZÁMOČNÍCKE KONŠTRUKCIE, ŠPECIFIKÁCIA VIĎ VÝPIS ZÁMOČNÍCKYCH KONŠTRUKCIÍ

K-01 K-02 — KLAMPIARSKE PRÁCE, PODROBNÚ ŠPECIFIKÁCIU VIĎ. VÝPIS KLAMPIARSKYCH PRÁC

OCH — ODKVAPOVÝ CHODNÍK Z TRIEDENÉHO ŤAŽENÉHO KAMENIVA FRAKCIE 16/32 mm
-POD KAMENIVO ULOŽIŤ VODOPRIEPUSTNÚ NETKANÚ TEXTÍLIU VOČI PRERASTANIU BURINY !

LEGENDA DOSTAVOVACÍCH PRÁC

- 0 PL — MONTÁŽ NOVÝCH OKENNÝCH VÝPLNÍ OKENNÝCH OTVOROV, ROZMERY A UMIESTNENIE PODĽA VÝKRESU
- 01/DVCH L/P — MONTÁŽ NOVÝCH DVERNÝCH VÝPLNÍ DVERNÝCH OTVOROV, ROZMERY A UMIESTNENIE PODĽA VÝKRESU
- 02 NBD — MONTÁŽ NOVÝCH VSTUPNÝCH DVERNÝCH VÝPLNÍ PRE BYTOVÉ JEDNOTKY, ROZMERY A UMIESTNENIE PODĽA VÝKRESU
- 03 NID — MONTÁŽ NOVÝCH INTERIÉROVÝCH DVERNÝCH VÝPLNÍ VRÁTANE DVERNEJ ZÁRUBNE, ROZMERY A UMIESTNENIE PODĽA VÝKRESU
- 04 NOT-E — ZAMUROVANIE OTVORU V NOSNEJ OBVODOVEJ STENE PÓROBETÓNOVÝMI TVÁRNICAMI YTONG, ROZMERY A UMIESTNENIA OTVOROV PODĽA KÓT VO VÝKRESE
- 05 NOT-I — ZAMUROVANIE OTVORU V NOSNEJ ALEBO NENOSNEJ INTERIÉROVEJ STENE PÓROBETÓNOVÝMI TVÁRNICAMI YTONG, ROZMERY A UMIESTNENIA OTVOROV PODĽA KÓT VO VÝKRESE
- 06 NDP — VYMUROVANIE NOVEJ DELIACEJ PRIEČKY Z PÓROBETÓNOVÝCH TVAROVIEK YTONG, ROZMERY A UMIESTNENIE PODĽA VÝKRESU
- 07 NPU — VYHOTOVENIE NOVÝCH POVRCHOVÝCH ÚPRAV STIEN, PODĽA LEGENDY MIESTNOSTÍ A SKLADIEB STIEN (VIĎ. VÝKRES REZU A-A´, B-B´)
- 08 NNV — VYHOTOVENIE NOVÝCH NÁŠĽAPNÝCH A PODKLADOVÝCH VRSTIEV PODLAHY, ROZMERY A UMIESTNENIE PODĽA VÝKRESU SKLADBY PODLÁH (VIĎ. VÝKRES REZU A-A´)
- 09 NZS — VYHOTOVENIE NOVÉHO ZATEPĽOVACIEHO SYSTÉMU Z KAMENNEJ VLNY ISOVER TF PROFI, SKLADBY STIEN (VIĎ. VÝKRES REZU A-A´, B-B´)
- 10 NSDK — VYHOTOVENIE NOVÉHO SADROKARTÓNOVÉHO ZAVESENÉHO PODHĽADU RIGIPS S NOSNÝM DVOJÚROVŇOVÝM ROŠTOM, UMIESTNENIE PODĽA VÝKRESU SKLADBY STROPOV (VIĎ. VÝKRES REZU A-A´, B-B´)
- 11 NZP — MONTÁŽ NOVÝCH ZARIAĎOVACÍCH PREDMETOV A ROZVODOV VRÁTANE ARMATÚR, UMIESTNENIE PODĽA VÝKRESU, (DETAILY VIĎ. PD ZDRAVOTECHNIKA ZTI)
- 12 NSCH — VYHOTOVENIE NOVEJ NOSNEJ OCEĽOVEJ KONŠTRUKCIE SCHODISKA, ROZMERY A UMIESTNENIE PODĽA KÓT VO VÝKRESE
- 13 NOZ — MONTÁŽ NOVÉHO OCEĽOVÉHO ZÁBRADLIA Z ŤAHOKOVU, TYPOVÉ ŠPECIFIKÁCIE VIĎ. VÝPIS ZÁMOČNÍCKYCH KONŠTRUKCII, ROZMERY A UMIESTNENIE PODĽA KÓT VO VÝKRESE
- 14 NSP — VYHOTOVENIE NOVÝCH SPEVNENÝCH PLÔCH PRED OBJEKTOM BYTOVÉHO DOMU, POCHÔDZNE SPEVNENÉ PLOCHY SO ZÁMKOVEJ DLAŽBY ABW TOPLINE, POJAZDNÉ SPEVNENÉ PLOCHY - ASFALTOVÉ PLOCHY (KOMUNIKÁCIA), PARKOVNÉ PLOCHY - ZÁMKOVÁ DLAŽBA POJAZDNÁ VYŠŠEJ KVALITATÍVNEJ TRIEDY ABW UNIVLNKA (240x120x60 MM)
- 15 NKK — VYHOTOVENIE NOVÝCH KLAMPIARSKYCH KONŠTRUKCIÍ OBJEKTU - STREŠNÉ ŽĽABY, STREŠNÉ ZVODY, OPLECHOVANIA POPLASTOVANÝM PLECHOM, OPLECHOVANIE STREŠNÉHO PLÁŠŤA, ROZMERY A UMIESTNENIE PODĽA KÓT VO VÝKRESE
- 16 NSV — VYHOTOVENIE NOVÝCH ŽELEZOBETÓNOVÝCH STUŽUJÚCICH VENCOV, ROZMERY A UMIESTNENIE PODĽA KÓT VO VÝKRESE / (VIĎ. PD STATIKA)
- 17 NOK — VYHOTOVENIE NOVÉHO ODKVAPOVÉHO CHODNÍKA PO OBVODE OBJEKTU, ŠÍRKA CHODNÍKA 400 MM, ODDELENIE ŤAŽENÉHO RIEČNEHO KAMENIVA A TRÁVNATEJ PLOCHY - BETÓNOVÝ OBRUBNÍK ZÁHRADNÝ ABW (1000x50x200 MM), FARBA SIVÁ, ZÁSYP: RIEČNE (PRANÉ) KAMENIVO FRAKCIE 32/64 MM
- 18 NNOP — VYHOTOVENIE - OSADENIE NOVÝCH NADODVERNÝCH PREKLADOV YTONG NOP/NEP, ROZMERY A UMIESTNENIE PODĽA KÓT VO VÝKRESE
- 19 NSCH — VYHOTOVENIE NOVÉHO ŽELEZOBETÓNOVÉHO SCHODISKA, ROZMERY A UMIESTNENIE PODĽA KÓT VO VÝKRESE KONŠTRUKČNÉ RIEŠENIE A VYSTUŽENIE VIĎ PD STATIKA !
- 20 NSCH-I — VYHOTOVENIE NOVÉHO ŽELEZOBETÓNOVÉHO JEDNORAMENNÉHO INTERIÉROVÉHO SCHODISKA, ROZMERY A UMIESTNENIE PODĽA KÓT VO VÝKRESE KONŠTRUKČNÉ RIEŠENIE A VYSTUŽENIE VIĎ PD STATIKA !
- 21 NSTR — VYHOTOVENIE NOVEJ KONŠTRUKCIE STROPU A OSTATNÝCH VRSTIEV STREŠNÉHO PLÁŠŤA, PRESNÚ SKLADBU A RIEŠENIE VIĎ. VÝKRES STRECHY

VÝPIS SKLADIEB :

SKLADBY STIEN :

ST1
- TENKOVRSTVOVÁ SILIKÓNOVA OMIETKA BAUMIT SILIKONTOP
  FAREBNÉ PREVEDENIE BIELA FARBA HR. 2,0 mm
- PENETRAČNÝ NÁTER BAUMIT UNIPRIMER
- VÝSTUŽNÁ A ARMOVACIA MALTA BAUMIT DUOCONTACT + SKLOTEXTILNÁ SIEŤKA HR. 3,0+2,0 MM
- TEPELNOIZOLAČNÉ DOSKY Z KAMENNEJ VLNY ROCKWOOL FASROCK L HR. 150 mm
- LEPIACA STIERKA BAUMIT DUOCONTACT HR. 5 MM
- ŠKRABANÁ VÁPENNO - CEMENTOVÁ OMIETKA HR. 30 MM
- OBVODOVÁ NOSNÁ STENA Z TPP (290x140x65 MM) HR. 500 MM
- JEDNOVRSTVOVÁ VÁPENNOCEMENTOVÁ OMIETKA BAUMIT MPI 25 HR. 20 mm
- PENETRAČNÝ NÁTER (HET 100 GRUND)
- MAĽBA - INTERIÉROVÁ DISPERZNÁ FARBA (HETMAL PLUS - 1x MEDZINÁTER, 1x KONEČNÁ POVRCHOVÁ ÚPRAVA

ST2
- TENKOVRSTVOVÁ SILIKÓNOVA OMIETKA BAUMIT SILIKONTOP
  FAREBNÉ PREVEDENIE BIELA FARBA HR. 2,0 mm
- PENETRAČNÝ NÁTER BAUMIT UNIPRIMER
- VÝSTUŽNÁ A ARMOVACIA MALTA BAUMIT DUOCONTACT + SKLOTEXTILNÁ SIEŤKA HR. 3,0+2,0 MM
- TEPELNOIZOLAČNÉ DOSKY Z KAMENNEJ VLNY ROCKWOOL FASROCK L HR. 150 mm
- LEPIACA STIERKA BAUMIT DUOCONTACT HR. 5 MM
- ŠKRABANÁ VÁPENNO - CEMENTOVÁ OMIETKA HR. 30 MM
- OBVODOVÁ NOSNÁ STENA Z KERAMICKÝCH TVAROVIEK HR. 300 MM
- JEDNOVRSTVOVÁ VÁPENNOCEMENTOVÁ OMIETKA BAUMIT MPI 25 HR. 20 mm
- PENETRAČNÝ NÁTER (HET 100 GRUND)
- MAĽBA - INTERIÉROVÁ DISPERZNÁ FARBA (HETMAL PLUS - 1x MEDZINÁTER, 1x KONEČNÁ POVRCHOVÁ ÚPRAVA

ST3
- INTERIÉROVÁ DISPERZNÁ MAĽBA - DRUH PODĽA VÝBERU INVESTORA 1x MEDZINÁTER, 1x KONEČNÁ POVRCHOVÁ ÚPRAVA
- VÁPENNO-CEMENTOVÁ OMIETKA BAUMIT MPI 25 HR. 10 MM
- MURIVO Z PÓROBETÓNOVÝCH TVÁRNIC YTONG 15 (599x249x150 mm) U= 0,794 W/m2K, R = 1,09 m2K/W, Rw = 41 dB HR. 150 MM
- VÁPENNO-CEMENTOVÁ OMIETKA BAUMIT MPI 25 HR. 10 MM
- INTERIÉROVÁ DISPERZNÁ MAĽBA - DRUH PODĽA VÝBERU INVESTORA 1x MEDZINÁTER, 1x KONEČNÁ POVRCHOVÁ ÚPRAVA

ST4
- INTERIÉROVÁ DISPERZNÁ MAĽBA - DRUH PODĽA VÝBERU INVESTORA 1x MEDZINÁTER, 1x KONEČNÁ POVRCHOVÁ ÚPRAVA
- VÁPENNO-CEMENTOVÁ OMIETKA BAUMIT MPI 25 HR. 10 MM
- MURIVO Z PÓROBETÓNOVÝCH TVÁRNIC YTONG 10 (599x249x100 mm) U= 1,111 W/m2K, R = 0,73 m2K/W, Rw = 37 dB HR. 100 MM
- VÁPENNO-CEMENTOVÁ OMIETKA BAUMIT MPI 25 HR. 10 MM
- INTERIÉROVÁ DISPERZNÁ MAĽBA - DRUH PODĽA VÝBERU INVESTORA 1x MEDZINÁTER, 1x KONEČNÁ POVRCHOVÁ ÚPRAVA

ST5
- INTERIÉROVÁ DISPERZNÁ MAĽBA - DRUH PODĽA VÝBERU INVESTORA 1x MEDZINÁTER, 1x KONEČNÁ POVRCHOVÁ ÚPRAVA
- VÁPENNO-CEMENTOVÁ OMIETKA BAUMIT MPI 25, HR. 15 MM
- MUROVANÁ DELIACA STENA Z KERAMICKÝCH TVAROVIEK HR. 250 MM S PEVNOSŤOU 12,0 N/mm2, WIENERBERGER - POROTHERM 250 AKU Z (330x250x238 mm), RW= 56 dB, REI 240 D1, LEPENÁ MALTOU VÁPENNO-CEMENTOVOU
- VÁPENNO-CEMENTOVÁ OMIETKA BAUMIT MPI 25, HR. 15 MM
- INTERIÉROVÁ DISPERZNÁ MAĽBA - DRUH PODĽA VÝBERU INVESTORA 1x MEDZINÁTER, 1x KONEČNÁ POVRCHOVÁ ÚPRAVA

LEGENDA MIESTNOSTÍ 2.NP - BYTOVÁ JEDNOTKA "A2"

Č.M.	NÁZOV MIESTNOSTI	PLOCHA (m^2)	PODLAHA		STENA	STROP	POZNÁMKA
A2.01	ZÁDVERIE	4,11 m^2	VINYLOVÉ PARKETY	P02	VÁP. - CEM. OMIETKA + NÁTER - F. BIELA	SDK PODHĽAD RIGIPS + NÁTER - F. BIELA	-
A2.02	OBÝVACIA IZBA	18,86 m^2	VINYLOVÉ PARKETY	P02	VÁP. - CEM. OMIETKA + NÁTER - F. BIELA	SDK PODHĽAD RIGIPS + NÁTER - F. BIELA	-
A2.03	SPÁLŇA	14,42 m^2	VINYLOVÉ PARKETY	P02	VÁP. - CEM. OMIETKA + NÁTER - F. BIELA	SDK PODHĽAD RIGIPS + NÁTER - F. BIELA	-
A2.04	KÚPELŇA + WC	5,04 m^2	KERAMICKÁ DLAŽBA	P01	VÁP. - CEM. OMIETKA + NÁTER - F. BIELA	SDK PODHĽAD RIGIPS + NÁTER - F. BIELA	KERAMICKÝ OBKLAD NA SVETLÚ VÝŠKU
A2.05	KUCHYŇA + JEDÁLEŇ	13,06 m^2	VINYLOVÉ PARKETY	P02	VÁP. - CEM. OMIETKA + NÁTER - F. BIELA	SDK PODHĽAD RIGIPS + NÁTER - F. BIELA	KERAMICKÝ OBKLAD KUCHYNSKÁ LINKA
CELKOVÁ ÚŽITKOVÁ PLOCHA 2.NP - B.J. "A2"		55,49 m^2					

LEGENDA MIESTNOSTÍ 2.NP - BYTOVÁ JEDNOTKA "B2"

Č.M.	NÁZOV MIESTNOSTI	PLOCHA (m^2)	PODLAHA		STENA	STROP	POZNÁMKA
B2.01	ZÁDVERIE	5,90 m^2	VINYLOVÉ PARKETY	P02	VÁP. - CEM. OMIETKA + NÁTER - F. BIELA	SDK PODHĽAD RIGIPS + NÁTER - F. BIELA	-
B2.02	OBÝVACIA IZBA	13,16 m^2	VINYLOVÉ PARKETY	P02	VÁP. - CEM. OMIETKA + NÁTER - F. BIELA	SDK PODHĽAD RIGIPS + NÁTER - F. BIELA	-
B2.03	SPÁLŇA	14,42 m^2	VINYLOVÉ PARKETY	P02	VÁP. - CEM. OMIETKA + NÁTER - F. BIELA	SDK PODHĽAD RIGIPS + NÁTER - F. BIELA	-
B2.04	KÚPELŇA + WC	5,04 m^2	KERAMICKÁ DLAŽBA	P01	VÁP. - CEM. OMIETKA + NÁTER - F. BIELA	SDK PODHĽAD RIGIPS + NÁTER - F. BIELA	KERAMICKÝ OBKLAD NA SVETLÚ VÝŠKU
B2.05	KUCHYŇA + JEDÁLEŇ	12,84 m^2	VINYLOVÉ PARKETY	P02	VÁP. - CEM. OMIETKA + NÁTER - F. BIELA	SDK PODHĽAD RIGIPS + NÁTER - F. BIELA	KERAMICKÝ OBKLAD KUCHYNSKÁ LINKA
CELKOVÁ ÚŽITKOVÁ PLOCHA 2.NP - B.J. "B2"		51,36 m^2					

LEGENDA MIESTNOSTÍ 2.NP - BYTOVÁ JEDNOTKA "C2"

Č.M.	NÁZOV MIESTNOSTI	PLOCHA (m^2)	PODLAHA		STENA	STROP	POZNÁMKA
C2.01	ZÁDVERIE	9,54 m^2	VINYLOVÉ PARKETY	P02	VÁP. - CEM. OMIETKA + NÁTER - F. BIELA	SDK PODHĽAD RIGIPS + NÁTER - F. BIELA	-
C2.02	KÚPELŇA + WC	5,04 m^2	KERAMICKÁ DLAŽBA	P01	VÁP. - CEM. OMIETKA + NÁTER - F. BIELA	SDK PODHĽAD RIGIPS + NÁTER - F. BIELA	KERAMICKÝ OBKLAD NA SVETLÚ VÝŠKU
C2.03	OBÝVACIA IZBA	17,48 m^2	VINYLOVÉ PARKETY	P02	VÁP. - CEM. OMIETKA + NÁTER - F. BIELA	SDK PODHĽAD RIGIPS + NÁTER - F. BIELA	-
C2.04	KUCHYŇA + JEDÁLEŇ	12,15 m^2	VINYLOVÉ PARKETY	P02	VÁP. - CEM. OMIETKA + NÁTER - F. BIELA	SDK PODHĽAD RIGIPS + NÁTER - F. BIELA	KERAMICKÝ OBKLAD KUCHYNSKÁ LINKA
CELKOVÁ ÚŽITKOVÁ PLOCHA 2.NP - B.J. "C2"		44,21 m^2					

LEGENDA MIESTNOSTÍ 2.NP - BYTOVÁ JEDNOTKA "D2"

Č.M.	NÁZOV MIESTNOSTI	PLOCHA (m^2)	PODLAHA		STENA	STROP	POZNÁMKA
D2.01	ZÁDVERIE	2,45 m^2	VINYLOVÉ PARKETY	P02	VÁP. - CEM. OMIETKA + NÁTER - F. BIELA	SDK PODHĽAD RIGIPS + NÁTER - F. BIELA	-
D2.02	KÚPELŇA + WC	5,04 m^2	KERAMICKÁ DLAŽBA	P01	VÁP. - CEM. OMIETKA + NÁTER - F. BIELA	SDK PODHĽAD RIGIPS + NÁTER - F. BIELA	KERAMICKÝ OBKLAD NA SVETLÚ VÝŠKU
D2.03	OBÝVACIA IZBA	16,18 m^2	VINYLOVÉ PARKETY	P02	VÁP. - CEM. OMIETKA + NÁTER - F. BIELA	SDK PODHĽAD RIGIPS + NÁTER - F. BIELA	-
D2.04	KUCHYŇA + JEDÁLEŇ	12,04 m^2	VINYLOVÉ PARKETY	P02	VÁP. - CEM. OMIETKA + NÁTER - F. BIELA	SDK PODHĽAD RIGIPS + NÁTER - F. BIELA	KERAMICKÝ OBKLAD KUCHYNSKÁ LINKA
D2.05	SPÁLŇA	12,60 m^2	VINYLOVÉ PARKETY	P02	VÁP. - CEM. OMIETKA + NÁTER - F. BIELA	SDK PODHĽAD RIGIPS + NÁTER - F. BIELA	-
CELKOVÁ ÚŽITKOVÁ PLOCHA 2.NP - B.J. "D2"		48,32 m^2					

LEGENDA MIESTNOSTÍ 2.NP - BYTOVÁ JEDNOTKA "E2"

Č.M.	NÁZOV MIESTNOSTI	PLOCHA (m^2)	PODLAHA		STENA	STROP	POZNÁMKA
E2.01	ZÁDVERIE	2,45 m^2	VINYLOVÉ PARKETY	P02	VÁP. - CEM. OMIETKA + NÁTER - F. BIELA	SDK PODHĽAD RIGIPS + NÁTER - F. BIELA	-
E2.02	KÚPELŇA + WC	5,04 m^2	KERAMICKÁ DLAŽBA	P01	VÁP. - CEM. OMIETKA + NÁTER - F. BIELA	SDK PODHĽAD RIGIPS + NÁTER - F. BIELA	KERAMICKÝ OBKLAD NA SVETLÚ VÝŠKU
E2.03	OBÝVACIA IZBA	16,18 m^2	VINYLOVÉ PARKETY	P02	VÁP. - CEM. OMIETKA + NÁTER - F. BIELA	SDK PODHĽAD RIGIPS + NÁTER - F. BIELA	-
E2.04	KUCHYŇA + JEDÁLEŇ	12,04 m^2	VINYLOVÉ PARKETY	P02	VÁP. - CEM. OMIETKA + NÁTER - F. BIELA	SDK PODHĽAD RIGIPS + NÁTER - F. BIELA	KERAMICKÝ OBKLAD KUCHYNSKÁ LINKA
E2.05	SPÁLŇA	12,60 m^2	VINYLOVÉ PARKETY	P02	VÁP. - CEM. OMIETKA + NÁTER - F. BIELA	SDK PODHĽAD RIGIPS + NÁTER - F. BIELA	-
CELKOVÁ ÚŽITKOVÁ PLOCHA 2.NP - B.J. "E2"		48,32 m^2					

LEGENDA MIESTNOSTÍ 2.NP - BYTOVÁ JEDNOTKA "F2"

Č.M.	NÁZOV MIESTNOSTI	PLOCHA (m^2)	PODLAHA		STENA	STROP	POZNÁMKA
F2.01	ZÁDVERIE	2,45 m^2	VINYLOVÉ PARKETY	P02	VÁP. - CEM. OMIETKA + NÁTER - F. BIELA	SDK PODHĽAD RIGIPS + NÁTER - F. BIELA	-
F2.02	KÚPELŇA + WC	5,04 m^2	KERAMICKÁ DLAŽBA	P01	VÁP. - CEM. OMIETKA + NÁTER - F. BIELA	SDK PODHĽAD RIGIPS + NÁTER - F. BIELA	KERAMICKÝ OBKLAD NA SVETLÚ VÝŠKU
F2.03	OBÝVACIA IZBA	15,18 m^2	VINYLOVÉ PARKETY	P02	VÁP. - CEM. OMIETKA + NÁTER - F. BIELA	SDK PODHĽAD RIGIPS + NÁTER - F. BIELA	-
F2.04	KUCHYŇA + JEDÁLEŇ	12,09 m^2	VINYLOVÉ PARKETY	P02	VÁP. - CEM. OMIETKA + NÁTER - F. BIELA	SDK PODHĽAD RIGIPS + NÁTER - F. BIELA	KERAMICKÝ OBKLAD KUCHYNSKÁ LINKA
F2.05	SPÁLŇA	12,60 m^2	VINYLOVÉ PARKETY	P02	VÁP. - CEM. OMIETKA + NÁTER - F. BIELA	SDK PODHĽAD RIGIPS + NÁTER - F. BIELA	-
CELKOVÁ ÚŽITKOVÁ PLOCHA 2.NP - B.J. "F2"		47,36 m^2					

LEGENDA MIESTNOSTÍ 2.NP - BYTOVÁ JEDNOTKA "G2"

Č.M.	NÁZOV MIESTNOSTI	PLOCHA (m^2)	PODLAHA		STENA	STROP	POZNÁMKA
G2.01	ZÁDVERIE	6,26 m^2	VINYLOVÉ PARKETY	P02	VÁP. - CEM. OMIETKA + NÁTER - F. BIELA	SDK PODHĽAD RIGIPS + NÁTER - F. BIELA	-
G2.02	KÚPELŇA + WC	5,04 m^2	KERAMICKÁ DLAŽBA	P01	VÁP. - CEM. OMIETKA + NÁTER - F. BIELA	SDK PODHĽAD RIGIPS + NÁTER - F. BIELA	KERAMICKÝ OBKLAD NA SVETLÚ VÝŠKU
G2.03	OBÝVACIA IZBA	16,00 m^2	VINYLOVÉ PARKETY	P02	VÁP. - CEM. OMIETKA + NÁTER - F. BIELA	SDK PODHĽAD RIGIPS + NÁTER - F. BIELA	-
G2.04	JEDÁLEŇ	6,71 m^2	VINYLOVÉ PARKETY	P02	VÁP. - CEM. OMIETKA + NÁTER - F. BIELA	SDK PODHĽAD RIGIPS + NÁTER - F. BIELA	-
G2.05	SPÁLŇA	12,60 m^2	VINYLOVÉ PARKETY	P02	VÁP. - CEM. OMIETKA + NÁTER - F. BIELA	SDK PODHĽAD RIGIPS + NÁTER - F. BIELA	-
G2.06	KUCHYŇA	10,70 m^2	VINYLOVÉ PARKETY	P02	VÁP. - CEM. OMIETKA + NÁTER - F. BIELA	SDK PODHĽAD RIGIPS + NÁTER - F. BIELA	KERAMICKÝ OBKLAD KUCHYNSKÁ LINKA
G2.07	ŠPAJZA	2,14 m^2	VINYLOVÉ PARKETY	P02	VÁP. - CEM. OMIETKA + NÁTER - F. BIELA	SDK PODHĽAD RIGIPS + NÁTER - F. BIELA	-
CELKOVÁ ÚŽITKOVÁ PLOCHA 2.NP - B.J. "G2"		59,45 m^2					

2.01	SPOLOČNÝ PRIESTOR - CHODBA	45,72 m^2	KERAMICKÁ DLAŽBA	P01	VÁP. - CEM. OMIETKA + NÁTER - F. BIELA	SDK PODHĽAD RIGIPS + NÁTER - F. BIELA	-
2.02	TECHNICKÁ MIESTNOSŤ	9,45 m^2	KERAMICKÁ DLAŽBA	P01	VÁP. - CEM. OMIETKA + NÁTER - F. BIELA	SDK PODHĽAD RIGIPS + NÁTER - F. BIELA	KERAMICKÝ OBKLAD NA SVETLÚ VÝŠKU
CELKOVÁ ÚŽITKOVÁ PLOCHA 2.NP SPOLU		55,17 m^2					

CELKOVÁ ÚŽITKOVÁ PLOCHA 2.NP SPOLU	409,68 m^2	
CELKOVÁ ZASTAVANÁ PLOCHA 2.NP SPOLU	498,98 m2	

POZNÁMKY

- PRI REALIZÁCII POSTUPOVAŤ V SÚLADE S PLATNÝMI STN A EN. / - VŠETKY ROZMERY KONTROLOVAŤ NA STAVBE. STAVEBNÉ ÚPRAVY KOORDINOVAŤ S VÝKRESMI JEDNOTLIVÝCH PROFESIÍ.
- VONKAJŠIE ROZMERY SÚ KÓTOVANÉ OD ZATEPLENÝCH KONŠTRUKCIÍ.
- PRED BETONÁŽOU MONOLITICKÝCH PRVKOV ZAMERAŤ A VYNECHAŤ OTVORY PRE PRESTUPY POTRUBÍ (VIĎ STAV. ÚPRAVY JEDNOTL. PROFESIÍ).
- STYKY RÔZNYCH STAVEBNÝCH MATERIÁLOV OPATRIŤ SKLOTEXTILNOU MRIEŽKOU S PRESAHOM MIN.250MM. / - OTVORY V ŽELEZOBETÓNOVÝCH KONŠTRUKCIÁCH PO ULOŽENÍ ROZVODOV ZABETÓNOVAŤ.
- VÝPLNE OTVOROV PRED VÝROBOU A MONTÁŽOU ZAMERAŤ NA STAVBE. / - PRI MUROVANÍ DODRŽIAVAŤ TECHNOLOGICKÉ POSTUPY SYSTÉMU STANOVENÉ VÝROBCOM.
- SKLADBY PODLÁH - VIĎ VÝKRES REZOV. / - ZATEPLENIE FASÁDY OBJEKTU - KONTAKTNÝ ZATEPLOVACÍ SYSTÉM - TEPELNÁ IZOLÁCIA HR. 150 MM DOSKY Z MINERÁLNEJ VLNY.
- BETÓNOVÉ KONŠTRUKCIE (VENCE, PRIEVLAKY,...) TEPELNE IZOLOVAŤ EXTRUDOVANÝM POLYSTYRÉNOM HR.50 MM RESP. PURENOTHERM HR. 80 MM
- HRÚBKU POTEROV LOKÁLNE PRISPÔSOBIŤ NÁŠĽAPNÝM VRSTVÁM PODLÁH. / - VŠETKY PRAŠNÉ POVRCHY DOSTATOČNE PENETROVAŤ.
- PRI MONTÁŽI OKIEN POUŽIŤ PAROPRIEPUSTNÉ A PARONEPRIEPUSTNÉ PÁSKY. / - VŠETKY NÁSYPY A ZÁSYPY DOSTATOČNE ZHUTNIŤ VO VRSTVÁCH PO MAX 150 MM.
- HYDROIZOLÁCIA SPODNEJ STAVBY VO VŠETKÝCH MIESTACH DOSTATOČNE CHRÁNIŤ EXTRUDOVANÝM POLYSTYRÉNOM / PROFILOVANOU FÓLIOU.
- SADROKARTÓNOVÉ PODHĽADY JE MOŽNÉ PRISPÔSOBIŤ POŽIADAVKÁM INVESTORA. / - V MIESTNOSTIACH SO ZVÝŠENOU VLHKOSŤOU JE NUTNÉ POUŽIŤ IMPREGNOVANÉ SADROKARTÓNOVÉ DOSKY.
- VŠETKY NEJASNOSTI KONZULTOVAŤ S PROJEKTANTOM. / - NAVRHOVANÉ RIEŠENIA SÚ PODLOŽENÉ STATICKÝM NÁVRHOM A PROJEKTOM PROTIPOŽIARNEJ OCHRANY (VIĎ. PRÍSLUŠNÚ ČASŤ PD).
- VŠETKY STAVEBNÉ MATERIÁLY NAVRHOVANÉ V PROJEKTOVEJ DOKUMENTÁCII JE MOŽNÉ NAHRADIŤ INÝMI STAV. MAT. ROVNAKEJ KVALITY !

PROJEKT STAVBY PRE STAVEBNÉ KONANIE

0,000 = +0,600 m OD NIVELETY CESTY | KÓTOVANÉ PODĽA ROZMEROV VÝROBKOV

UPOZORNENIE:
TÁTO DOKUMENTÁCIA JE URČENÁ PRE ZÍSKANIE STAVEBNÉHO POVOLENIA. V PRÍPADE POUŽITIA TEJTO DOKUMENTÁCIE K REALIZÁCIÍ STAVBY PROJEKTANT NEZODPOVEDÁ ZA VZNIKNUTÉ ŠKODY, PRÍPADNE OHROZENIE ZDRAVIA A ŽIVOTA PRACOVNÍKOV NA STAVBE A STAVENISKU. TENTO VÝKRES JE ORIGINÁL A JE CHRÁNENÝ PODĽA ZÁKONA Č. 383/1997 Z.Z., § 21 ODST. D.) ZMENY DIELA A KAŽDÉ POUŽITIE DIELA JE PODMIENENÉ UDELENÍM SÚHLASU AUTORA.

© COPYRIGHT ©
TENTO VÝKRES JE NAŠIM DUŠEVNÝM VLASTNÍCTVOM A NESMIE BYŤ KOPÍROVANÝ A SPRÍSTUPNENÝ TRETÍM STRANÁM BEZ NÁŠHO SÚHLASU, (NA TENTO VÝKRES SA VZŤAHUJE ZÁKON O AUTORSKOM PRÁVE A PRÁVACH SÚVISIACICH S AUTORSKÝM PRÁVOM)

ZODPOVEDNÝ PROJEKTANT	Ing. MICHAL NÁGEL, s.i.	PROFESIA	ARCH
AUTOR PROJEKTU	Ing. MICHAL NÁGEL, s.i.	DÁTUM	02/2022
HLAVNÝ INŽINIER PROJEKTU	Ing. MICHAL NÁGEL, s.i.	STUPEŇ	P-SP
VYPRACOVAL	Ing. MICHAL NÁGEL, s.i.	MIERKA	1 : 50
INVESTOR STAVBY	Obec Jelka, Mierová 959/17, 925 23 Jelka	FORMÁT	594 x 1470
MIESTO STAVBY	OBEC / MESTO : JELKA; OKRES : GALANTA; KRAJ : TRNAVSKÝ KRAJ; PARCELA Č. : 1174/4; 1174/25; 1174/24; 1174/1; K.Ú. : JELKA	ČÍSLO ZÁKAZKY	2022/013
		ČÍSLO VÝKRESU	08

NÁZOV STAVBY
PRESTAVBA BUDOV ZDRAVOTNÉHO STREDISKA - 9 B.J.

OBJEKT / ČASŤ STAVBY :
SO-01 PRESTAVBA BUDOVY ZDRAVOTNÉHO STREDISKA

PÔDORYS 2.NP - NAVRHOVANÝ STAV - DOSTAVOVACIE PRÁCE

PARÉ
1 2 3 4 5 6 7 8 9 10 11 12 13 14 15 16 17 18

GENERÁLNY PROJEKTANT
MNPA s.r.o.
Záhradnícka 366/16, Veľké Úľany, 925 22
IČO : 52737110 I DIČ : 2121125270 I IČ DPH : SK2121125270
MOBIL : +421 903 126 232
MAIL : nagel@mnpa.sk I WEB : www.mnpa.sk