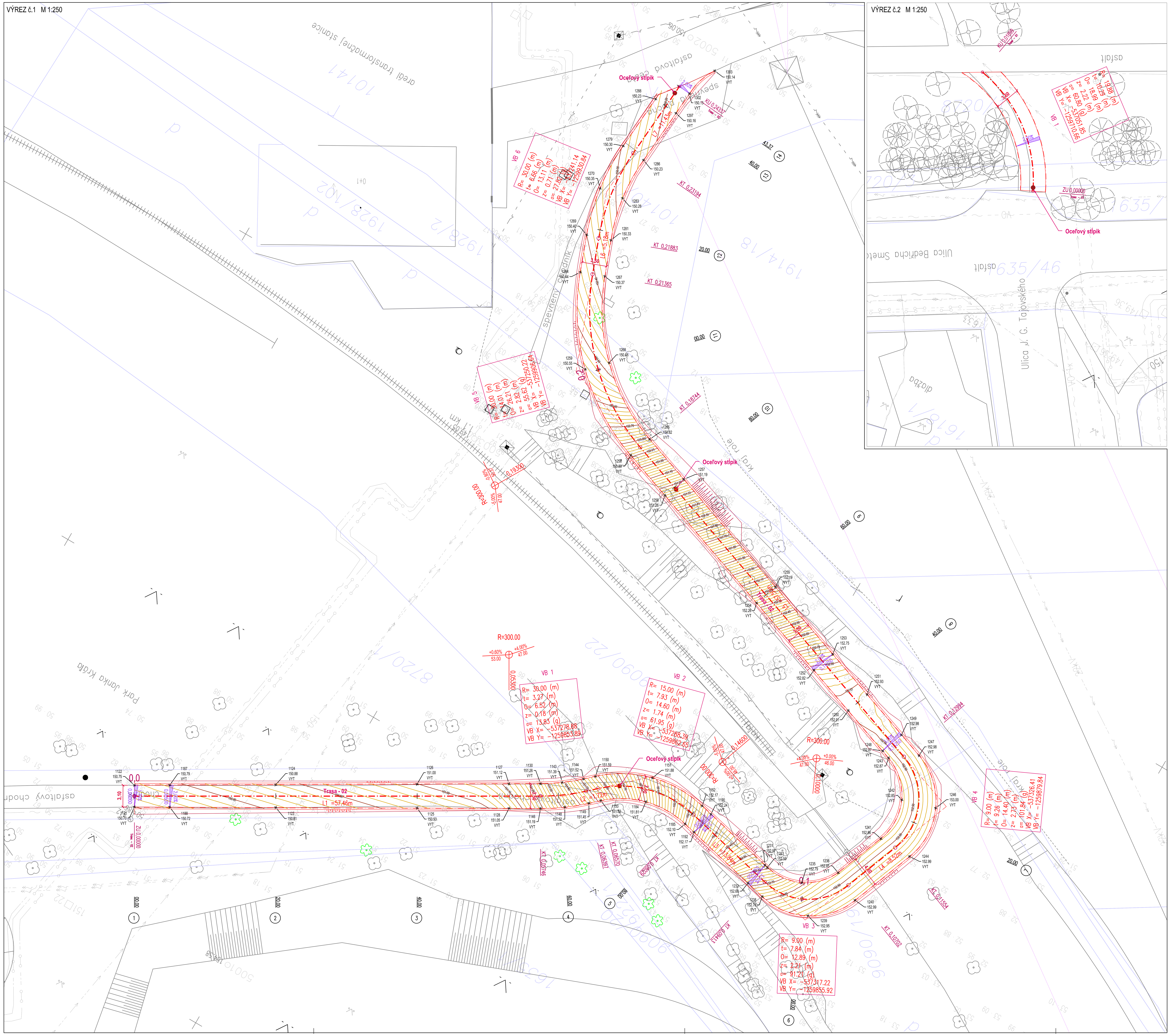

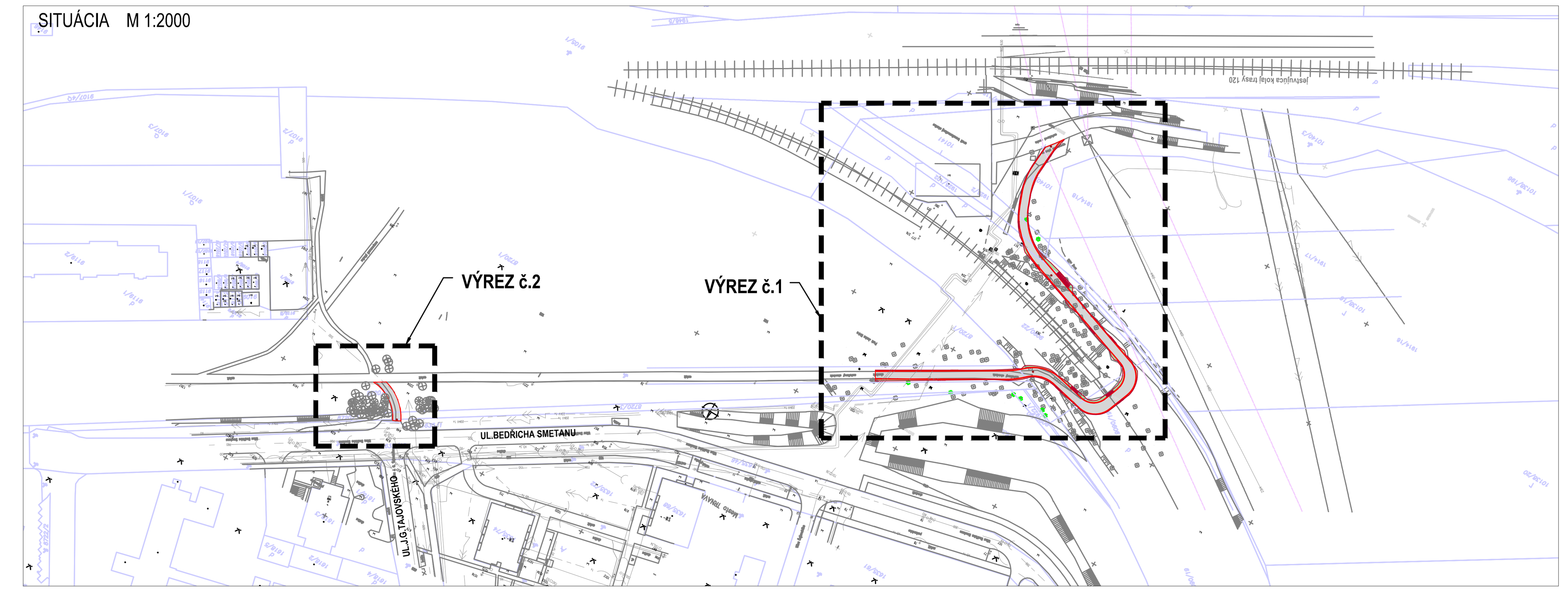

INFORMÁCIE O BODOCH				
ČÍSLO BODU	POPIS	X	Y	Z
1121	VYT	−537227.151	−1259822.019	150.70
1122	VYT	−537225.619	−1259824.684	150.75
1123	VYT	−537244.483	−1259832.016	150.81
1124	VYT	−537242.852	−1259834.796	150.88
1125	VYT	−537261.807	−1259842.010	150.93
1126	VYT	−537260.102	−1259844.917	151.00
1127	VYT	−537271.325	−1259851.502	151.12
1128	VYT	−537273.068	−1259848.505	151.05
1130	VYT	−537275.170	−1259853.758	151.26
1143	VYT	−537277.732	−1259855.441	151.39
1144	VYT	−537280.098	−1259857.392	151.52
1146	VYT	−537276.930	−1259850.732	151.19
1148	VYT	−537279.810	−1259852.624	151.32
1149	VYT	−537282.468	−1259854.817	151.45
1150	VYT	−537281.365	−1259858.559	151.59
1151	VYT	−537288.443	−1259862.434	151.88
1152	VYT	−537296.512	−1259862.549	152.17
1153	VYT	−537283.735	−1259855.984	151.52
1184	VYT	−537289.335	−1259859.049	151.81
1185	VYT	−537295.718	−1259859.140	152.10
1187	VYT	−537229.930	−1259827.213	150.79
1188	VYT	−537231.484	−1259824.519	150.72
1190	VYT	−537298.176	−1259862.161	152.24
1192	VYT	−537297.381	−1259858.752	152.17
1231	VYT	−537308.401	−1259859.777	152.57
1232	VYT	−537307.607	−1259856.369	152.68
1233	VYT	−537308.860	−1259859.670	152.59
1235	VYT	−537314.162	−1259860.261	152.79
1236	VYT	−537317.914	−1259864.053	152.85
1238	VYT	−537310.321	−1259855.736	152.78
1239	VYT	−537317.274	−1259856.639	152.95
1240	VYT	−537321.925	−1259861.887	152.99

INFORMÁCIE O BODOCH				
ČÍSLO BODU	POPIS	X	Y	Z
1241	VYT	−537320.709	−1259871.263	152.86
1242	VYT	−537320.504	−1259877.489	152.85
1243	VYT	−537315.896	−1259881.680	152.87
1244	VYT	−537325.473	−1259871.116	152.99
1246	VYT	−537325.217	−1259878.898	153.00
1247	VYT	−537319.458	−1259884.138	152.98
1248	VYT	−537314.678	−1259882.109	152.87
1249	VYT	−537315.839	−1259885.411	152.98
1250	VYT	−537307.603	−1259884.598	152.91
1251	VYT	−537308.764	−1259887.899	152.93
1252	VYT	−537300.528	−1259887.087	152.82
1253	VYT	−537301.689	−1259890.388	152.75
1254	VYT	−537288.736	−1259891.235	152.26
1255	VYT	−537289.898	−1259894.536	152.19
1256	VYT	−537269.870	−1259897.872	151.26
1257	VYT	−537271.031	−1259901.173	151.19
1258	VYT	−537262.852	−1259900.340	150.89
1259	VYT	−537251.169	−1259907.611	150.55
1264	VYT	−537243.660	−1259919.142	150.44
1265	VYT	−537264.013	−1259903.642	150.82
1267	VYT	−537246.937	−1259920.371	150.37
1268	VYT	−537253.618	−1259910.111	150.48
1269	VYT	−537241.779	−1259924.160	150.40
1270	VYT	−537240.122	−1259930.788	150.35
1279	VYT	−537239.917	−1259937.617	150.30
1281	VYT	−537245.119	−1259925.219	150.33
1283	VYT	−537243.550	−1259931.181	150.28
1286	VYT	−537243.406	−1259937.344	150.23
1288	VYT	−537240.546	−1259945.656	150.23
1297	VYT	−537244.036	−1259945.384	150.16
1302	VYT	−537244.299	−1259948.742	150.13
1303	VYT	−537245.766	−1259953.318	150.14

DÁTA TRASY "TRASA - 01" - SEGMENTY						
ČÍSLO	DĹŽKA	POLOMER	PARAM. KLOT. A	ZAČIATOK	KONIEC	SÚRADNICE VB
K???	18.99	19.88		km 0,00000 X=−537056.33 Y=−1259701.40	km 0,01899 X=−537041.70 Y=−1259712.35	X=−537051.85 Y=−1259710.66
VB 1	18.99	19.88		km 0,00000 X=−537056.33 Y=−1259701.40	km 0,01899 X=−537041.70 Y=−1259712.35	X=−537051.85 Y=−1259710.66

DÁTA TRASY "TRASA - 02" - SEGMENTY						
ČÍSLO	DĹŽKA	POLOMER	PARAM. KLOT. A	ZAČIATOK	KONIEC	SÚRADNICE VB
Priama 1	57.46			km 0,00000 X=−537226.39 Y=−1259823.35	km 0,06 X=−537276.05 Y=−1259852.24	
Priama 2	1.72			km 0,06397 X=−537281.28 Y=−1259856.10	km 0,07 X=−537282.55 Y=−1259857.27	
Priama 3	13.84			km 0,08029 X=−537296.11 Y=−1259860.84	km 0,09 X=−537309.59 Y=−1259857.70	
Priama 4	8.52			km 0,10702 X=−537320.03 Y=−1259863.24	km 0,12 X=−537323.09 Y=−1259871.19	
Priama 5	57.50			km 0,12994 X=−537317.68 Y=−1259882.91	km 0,19 X=−537263.43 Y=−1259901.99	
Priama 6	5.18			km 0,21365 X=−537245.30 Y=−1259919.76	km 0,22 X=−537243.48 Y=−1259924.60	
Priama 7	11.43			km 0,23194 X=−537241.66 Y=−1259937.48	km 0,24 X=−537242.55 Y=−1259948.88	
VB 1	6.52	30.00		km 0,05746 X=−537276.05 Y=−1259852.24	km 0,06397 X=−537281.28 Y=−1259856.10	X=−537278.88 Y=−1259853.89
VB 2	14.60	15.00		km 0,06570 X=−537282.55 Y=−1259857.27	km 0,08029 X=−537296.11 Y=−1259860.84	X=−537288.39 Y=−1259862.65
VB 3	12.89	9.00		km 0,09413 X=−537309.59 Y=−1259857.70	km 0,10702 X=−537320.03 Y=−1259863.24	X=−537317.22 Y=−1259855.92
VB 4	14.40	9.00		km 0,11554 X=−537323.09 Y=−1259871.19	km 0,12994 X=−537317.68 Y=−1259882.91	X=−537326.41 Y=−1259879.84
VB 5	26.21	30.00		km 0,18744 X=−537263.43 Y=−1259901.99	km 0,21365 X=−537245.30 Y=−1259919.76	X=−537250.22 Y=−1259906.64
VB 6	13.11	30.00		km 0,21883 X=−537243.48 Y=−1259924.60	km 0,23194 X=−537241.66 Y=−1259937.48	X=−537241.14 Y=−1259930.84

LEGENDA NAVRHOVANÝCH KONŠTRUKCIÍ

- NAVRHOVANÝ STAV
- ZÁHONOVÝ OBRUBNÍK
- VRSTEVNICE V INTERVALE 2cm

PRED ZAHÁJENÍM VÝKOPOVÝCH PRÁC JE NUTNÉ VYTÝČIŤ VŠETKY INŽINIERSKE SIETE ICH SPRÁVCAMI

Súradnicový systém : S-JTSK
Výškový systém : B.p.v.

HLAVNÝ INŽINIER PROJEKTU	Ing. Igor ŠEVČÍK
ZODPOVEDNÝ PROJEKTANT	Ing. Igor ŠEVČÍK
VYPRACOVAL	Ing. Juraj ČAŇO
INVESTOR	Mesto Trnava, Trhová 3, 917 71 Trnava
KLASIFIKÁCIA PRODUKCIE	45.23.1
STAVBA	PREPOJOVACÍ CHODNÍK A CYKLOCHODNÍK ÚSEK PARK J. KRÁĽA - CESTA K ŽELEZNIČNÉMU DEPU
OBJEKT	SO 01 - CESTIČKA PRE CHODCOV A CYKLISTOV
VÝKRES	VYTYČOVACÍ VÝKRES

ARGUS-DS s.r.o. projektovanie dopravných stavieb

PROJEKTANT : ARGUS-DS, s.r.o.
Dolný Šianec 1, 911 01 Trenčín
tel.: 032 658 36 31, 0905 322 789
e-mail: argus@argus-ds.sk, www.argus-ds.sk

STUPEŇ	DOKUMENTÁCIA PRE STAVEBNÉ POVOLENIE
MIERKA	1:250
DÁTUM	12/2016
REVÍZIA	
FORMÁT	10 x A4
Č.ZÁK.	DS15-04
Č.VÝKR.	01-02