

Půdorys patra jih - nový stav

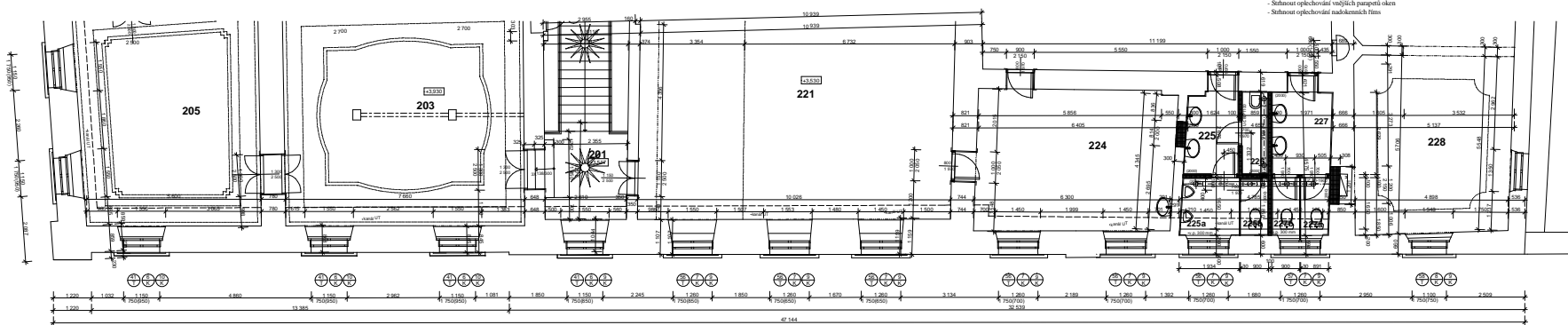

LEGENDA HMOT

☐ Stávající konstrukce

Poznámka:

- Stávající vnější výplně okenních otvorů - celková repase - opálit, obrousit, ztmelit, poškozené dřev. části vyměnit (vnější křídla) + nové přetmelení skel, nové kování, nový náter viz výpis výrobků
- Strhnout oplechování vnějších parapetů oken
- Strhnout oplechování nadokenních říms

LEGENDA MÍSTNOSTÍ

| GZN | ÚČEL MÍSTNOSTI | h.s. | POVRCHA (m ²) | POS. | POLYMER | POVRCHY | POZNÁMKY |
|------|----------------------------------|------|---------------------------|------|----------|----------|----------|
| 201 | Školní | 400 | 1930 | | | | |
| 202 | Chodba | 100 | 10 | | | | |
| 203 | Expozice měřítka | 100 | 54,00 | MI | Expozice | Expozice | |
| 204 | Expozice měřítka | 100 | 59,05 | MI | Expozice | Expozice | |
| 205 | Expozice měřítka | 100 | 42,75 | h | Expozice | Expozice | |
| 206 | Expozice měřítka | 100 | 44,00 | h | Expozice | Expozice | |
| 211 | Školní - učebna pro vzorníky | 220 | 14,00 | 1,12 | | | |
| 220 | Školní | 100 | 65,00 | | | | |
| 222 | Chodba - učebna | 100 | 30,25 | h | Expozice | Expozice | |
| 224 | Průmyslový (stř. hudební) učebna | 100 | 86,00 | h | | | |
| 225 | Učebna | 100 | 10,00 | | | | |
| 226 | WC | 100 | 5,55 | | | | |
| 228a | WC | 100 | 1,70 | | | | |
| 228 | Učebna | 100 | 2,30 | | | | |
| 227 | Průmyslový | 100 | 1,65 | | | | |
| 227a | WC (umy) | 100 | 1,75 | | | | |
| 227b | WC (umy) | 100 | 1,75 | | | | |
| 228 | Kuchynka dvůrků národní | 100 | 20,10 | p | | | |
| 229 | Kuchynka dvůrků národní | 100 | 98,95 | p | | | |
| 230 | Pomoc | 100 | 82,00 | n | | | |
| 231 | Výhled | | | | | | |

0,000 = 244,000

| | | | | |
|-----------|-------------------------------------------------------------------|---------------|---------------|-----------------------------------------------------------------------------------------------|
| KRESLIL: | PROJEKTANT: | OOP.PROJEKT: | JIN.NZ.PROJ: | |
| | | Jin. SEKANINA | Jin. SEKANINA | Ing. Miroslav Sekanina projekční a stavební kancelář Sezanova 215A, 680 01 Uherský Brod |
| OBEC: | Uherský Brod | KRAJ: | Zlínský | |
| INVESTOR: | Město Uherský Brod, Masarykovo nám. 100 | | | DATUM: Únor 2019 |
| STAVBA: | Rekonstrukce Panského domu, Uherský Brod - úprava jižní fasády | | | STUPĚŇ: PP/5 |
| | | | | ZAKAZKA: S- 06/2013 |
| | | | | FORMÁT: 6 A4 |
| OBJEKT: | 1. Rekonstrukce Panského domu | | | MĚŘÍTKO: 1:50 |
| OBSAH: | Stavěbní část | | | C.VÝKRESY: C.KÓPIE |
| | Půdorys patra jih - nový stav | | | 6/D |