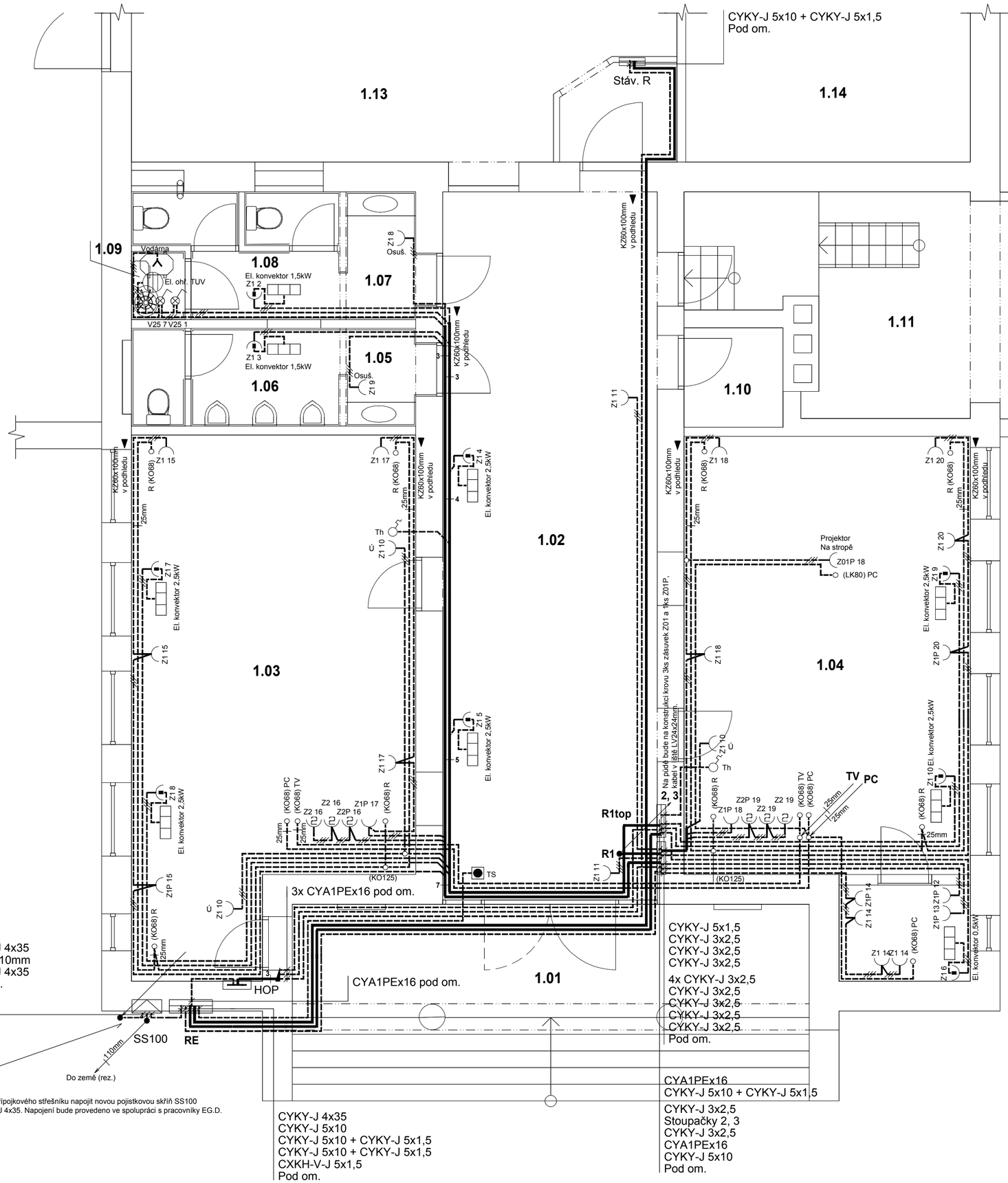

Legenda místností:

Č. m.	Místnost	Vn. vlivy	Em (lx)
1.01	Závětří	AD3	100
1.02	Vstupní hala	AB5	100
1.03	Společenská místnost	AB5	300
1.04	Společenská místnost	AB5	300
1.05	Předsíň WC-M	AB5	200
1.06	WC-M	AB5	200
1.07	Předsíň WC-Ž	AB5	200
1.08	Předsíň WC-Ž	AB5	200
1.09	Technická místnost	AB5	200
1.10	Sklad	AB5	100
1.11	Kotelna	AB7	stáv.
1.12	Zázemí kotelny	AB7	stáv.
1.13	Sál - bar	AB5	stáv.
1.14	Zázemí sálu	AB5	stáv.

Stoupačky:
2 - CYKY-J 3x2,5 pod om. - zásuvkový obvod na půdu z rozvaděče R1 v 1. NP
3 - CYKY-J 5x2,5 pod om. - přívod pro sirénu na půdě z rozvaděče R1 v 1. NP
PC - AY4/toy25mm pod om. - zatrubkování rozvodu internetu z půdy do 1. NP
TV - AY4/toy25mm pod om. - zatrubkování rozvodu STA z půdy do 1. NP

Montážní pokyny: viz technická zpráva

Ochrana před úrazem elektrickým proudem dle ČSN 332000-4-41 ed.3:
Rozvodná soustava: 3x230/400V, 50Hz stř., 3+PEN, TN-C, 3+PE+N, TN-S
- automatickým odpojením při poruše
doplňková ochrana proudovým chráničem
doplňková ochrana doplňujícím prospojováním

Vedoucí projektant	Zodpovědný projektant	Vypracoval/Kreslil	Projekční kancelář elektro Veselá 15 669 02 Znojmo mobil: 731 085 634 projekce_kosik@seznam.cz Autorizace č. 1001753 IČ: 10113533 Licence programu #Q000810	
Ing. J. Kosík	Bc. J. Kosík	Bc. J. Kosík		
Kraj: Jihomoravský	Místo: Oblekovice			
Investor: MĚSTO Znojmo, Obroková 1/12, 669 02 Znojmo				
Akce: KD OBLEKOVICE - STAVEBNÍ ÚPRAVY INTERIÉRU P. Č. 376, K. Ú. OBLEKOVICE V N I T Ř N Í E L . I N S T A L A C E			Zakázkové číslo	28/2022
			Formát	6A4
			Stupeň	DPS
			Datum	5/2022
Výkres 1. NP - technologické rozvody			Měřítko 1:50	Číslo výkresu D 1.4.400.3