

LEGENDA

- ..... HRANICA RIEŠENÉHO ÚZEMIA
- OPLOTENIE VÝBEHU PRE KONE, TYP P1 (VÝŠKA 2m)
- OPLOTENIE VÝBEHU PRE KONE, TYP P2 (VÝŠKA 1,5m)
- HRANICE PARCEL
- ▶ VSTUP A VJAZD DO VÝBEHU S OTVÁRAVOU BRÁNKOU
- ▶▶▶ VJAZDY DO JAZDECKÉHO AREÁLU

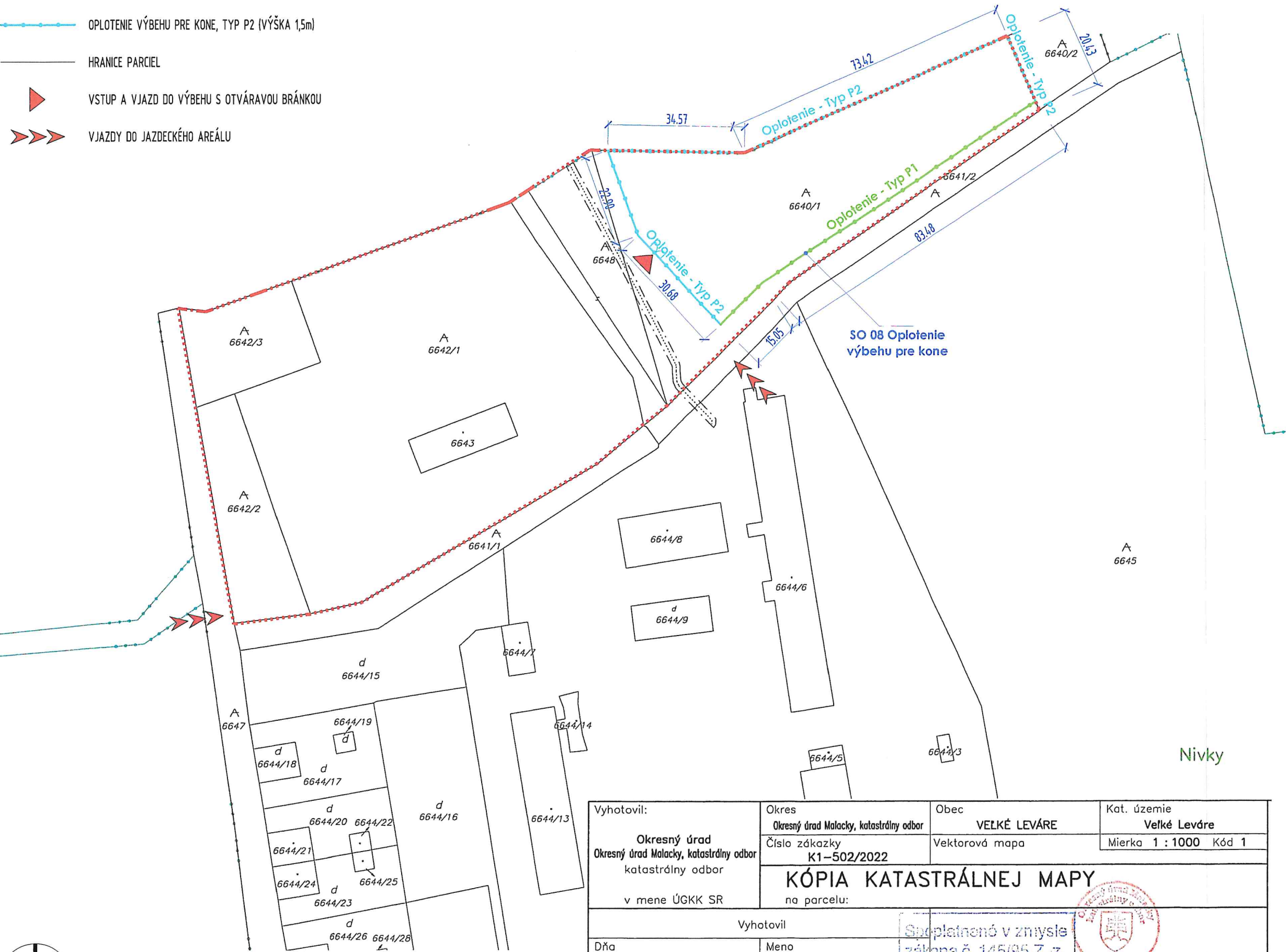

**POZNÁMKY:**  
1. VŠETKY ROZMERY NA STAVBE PREMERAŤ, PRÍPADNÉ ROZDIELY OPROTI PROJEKTOVEJ DOKUMENTÁCII KONZULTOVAŤ SO ZODPOVEDNÝM PROJEKTANTOM !  
2.



OBJEKT	SO 08 Oplotenie výbehu pre kone
ADRESA	Veľké Leváre 1202, 908 73 Veľké Leváre č. parcely 6640/1 k.ú. Veľké Leváre, obec Veľké Leváre Slovenská republika
INVESTOR	Marína STACHOVÁ Kukučínova 998/44 831 02 Bratislava III - Nové Mesto Slovenská republika

AUTOR	ABORIGIN Projekt, s. r. o. tel: + 421 911 902 744 e-mail: info@aborigin.sk adresa: Hlavná 1846/26, 900 31 Stupava IČO: 52 194 400 DIČ: 212 098 1764 www.aborigin.sk
ZODPOVEDNÝ PROJEKTANT	Ing. Tamara ĎURÁKOVÁ autorizovaný stavebný inžinier *0335*A1* Mandlovníková 5 831 01 Bratislava
VYPRACOVAL	Ing. arch. Stanislav PECHA
NÁZOV VÝKRESU	ZÁKRES DO KÓPIE KATASTRÁLNEJ MAPY

STUPEŇ	DSP	VÝKRES Č.  <b>A2</b>
PROFESIA	ARCHITEKTÚRA	
FORMÁT	2 x A4	
DÁTUM	APRÍL 2022 / 24.04.2022	
MIERKA	M 1:1000	

Vyhotovil:	Okres Okresný úrad Malacky, katastrálny odbor	Obec VELKÉ LEVÁRE	Kat. územie Veľké Leváre
Okresný úrad Okresný úrad Malacky, katastrálny odbor katastrálny odbor	Číslo zákazky K1-502/2022	Vektorová mapa	Mierka 1 : 1000 Kód 1
KÓPIA KATASTRÁLNEJ MAPY			
v mene ÚGKK SR na parcelu:			
Vyhotovil		Spracované v zmysle zákona č. 145/95 Z. z.	
Dňa 11.04.2022	Meno Ivan Paprčka	12	
Pečiatka a podpis			