



LESY Slovenskej republiky, štátny podnik
Organizačná zložka OZ Poľana
Kriváň 334, 962 04 Kriváň

Príloha č. 1 - Návrh na plnenie kritérií na vyhodnotenie ponúk

Návrh na plnenie kritérií na vyhodnotenie ponúk

Identifikácia verejného obstarávateľa:

Názov: LESY Slovenskej republiky, štátny podnik (ďalej len „LESY SR“)
Sídlo: Námestie SNP 8, 975 66 Banská Bystrica
Organizačná zložka: organizačná zložka OZ Poľana
Sídlo organizačnej zložky: Kriváň 334, 962 04 Kriváň
Právne zastúpený: Ing. Ján Sokol - vedúci organizačnej zložky
IČO: 36038351
DIČ: 2020087982
IČ DPH: SK2020087982

Uchádzač:

Obchodný názov: PJ Wood, spol. s r.o.
Sídlo: Krivec 2513 , 962 05 Hriňová
IČO: 43875211
DIČ: 2022505529
IČ DPH: SK2022505529
Meno a priezvisko osoby oprávnenej konať v mene spoločnosti: Peter Malček
Meno a priezvisko kontaktnej osoby: Peter Malček
Telefón a e-mail kontaktnej osoby: 0908911576, petomalcek81@gmail.com

Názov zákazky: Lesnícke služby v ťažbovom procese na organizačnej zložke OZ Poľana na obdobie 2023 - 2026

Kritérium č. 1: Cena za dodanie predmetu zákazky:

časť č.	Názov časti	Celková cena v EUR bez DPH	Výška DPH (20%)	Celková cena v EUR s DPH
1	LS Lučenec - VC Lučenec 1			
2	LS Lučenec - VC Lučenec 2			
3	LS Lučenec - VC Lučenec 3			
4	LS Lučenec - VC Lučenec 4			
5	LS Lučenec - VC Lučenec 5			
6	LS Divín - VC Ružiná			
7	LS Divín - VC Havranová			
8	LS Divín - VC Podkriváň			
9	LS Divín - VC Dolná Bzová			

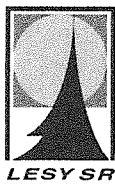

LESY Slovenskej republiky, štátny podnik
Organizačná zložka OZ Poľana
Kriváň 334, 962 04 Kriváň

časť č.	Názov časti	Celková cena v EUR bez DPH	Výška DPH (20%)	Celková cena v EUR s DPH
10	LS Divín - VC Martinová			
11	LS Divín - VC Tuhár			
12	LS Divín - VC Bradlo			
13	LS Divín - VC Hrebenec			
14	LS Divín - VC Praha			
15	LS Divín - VC Riečky			
16	LS Víglaš - VC Boky			
17	LS Víglaš - VC Lohyňa			
18	LS Víglaš - VC Periná			
19	LS Víglaš - VC Siroň			
20	LS Víglaš - VC Kalamárka			
21	LS Víglaš - VC Trnavy			
22	LS Víglaš - VC Očová			
23	LS Víglaš - VC Bátová			
24	LS Víglaš - VC Bútľavka			
25	LS Víglaš - VC Dudáš			
26	LS Víglaš - VC Chochuľka			
27	LS Víglaš - VC Majerová			
28	LS Poltár - VC Málinec			
29	LS Poltár - VC Stojná			
30	LS Poltár - VC Selce			
31	LS Poltár - VC Látky			
32	LS Poltár - VC Hrnčiarky			
33	LS Poľana - VC Kľuka			
34	LS Poľana - VC Kľuka			
35	LS Poľana - VC Pálenica			
36	LS Poľana - VC Mikulášska	636 516,50	127 303,30	763 819,80
37	LS Poľana - VC Biele Vody			
38	LS Staré Hory - VC Staré Hory			
39	LS Staré Hory - VC Banská Bystrica			
40	LS Brusno - VC Sopotnica			
41	LS Brusno - VC Rudohorie			
42	LS Brusno - VC Slovenská Ľupča			

V Hriňovej, dňa 5.10.2022

.....
štátutárny zástupca uchádzača
osoba splnomocnená štátutárnym zástupcom

Tabuľka plnenia kritérií - cenová ponuka

Názov predmetu zákazky: Lesnícke služby v ťažbovom procese na organizačnej zložke OZ Poľana na obdobie 2023 - 2026

časť 36: LS Poľana - VC Mikulášska

Jediné kritérium na hodnotenie ponúk je sumárna ponuka za zákazku

por. číslo	Druh ťažby	Predpokladaný objem ťažby dreva v m3 na roky 2023-2026	Predpokladaný náklad na 1 m3 lesníckych činností pre roky 2023-2026	Cenová ponuka na m3 v € bez DPH	Index I	Cena za lesnícku činnosť v ťažbovom procese v € bez DPH:	
1	Výchovná úmyselná ťažba do 50 rokov (VÚ - 50r.)	2 506	45,65	45,65	I ₁	1,000	114 417,160
2	Výchovná úmyselná ťažba nad 50 rokov (VÚ + 50r.)	577	27,23	27,21	I ₂	0,999	15 705,612
3	Obnovná úmyselná ťažba (OÚ)	12 329	20,71	20,71	I ₃	1,000	255 337,732
4	Náhodná vykonaná ťažba (NV)	10 400	24,14	24,14	I ₄	1,000	251 056,000
Celková cena za celý predmet zákazky							636 516,504

Obchodné meno	PJ Wood, spol. s r.o.			
Platca DPH (áno/nie)	ano			
	Cena bez DPH	DPH 20%		Cena s DPH
	EUR	EUR		EUR
Spolu	636 516,50	127 303,30		763 819,80

Obchodné meno	PJ Wood, spol. s r.o.
Sídlo	Krivec 2513 , 962 05 Hriňová
Zastúpený- meno	Peter Malček
IČO	43875211
DIČ	2022505529
IČ DPH	SK2022505529
IBAN	SK70 0900 0000 0004 0336 9072
Kontaktná osoba	Peter Malček
Kontakt - č. telefónu	908911576
- e-mailová adresa	petomalcek81@gmail.com
Dátum	5.10.2022
Podpis	

Uchádzač uvedie svoju cenovú ponuku v prílohe č.II , pričom vyplní všetky žltou vyfarbené polia:

- cena za technickú jednotku v € bez DPH
- obchodné meno
- údaj „Platca DPH“ - doplní text „ **áno** “ , alebo ak nie je platcom DPH doplní text „ **nie** “
- obchodné meno
- sídlo
- meno
- IČO
- DIČ
- IČ DPH
- IBAN
- Kontaktná osoba
- Kontakt - č. telefónu
- e-mailová adresa
- dátum
- podpis

card. 36 : ①

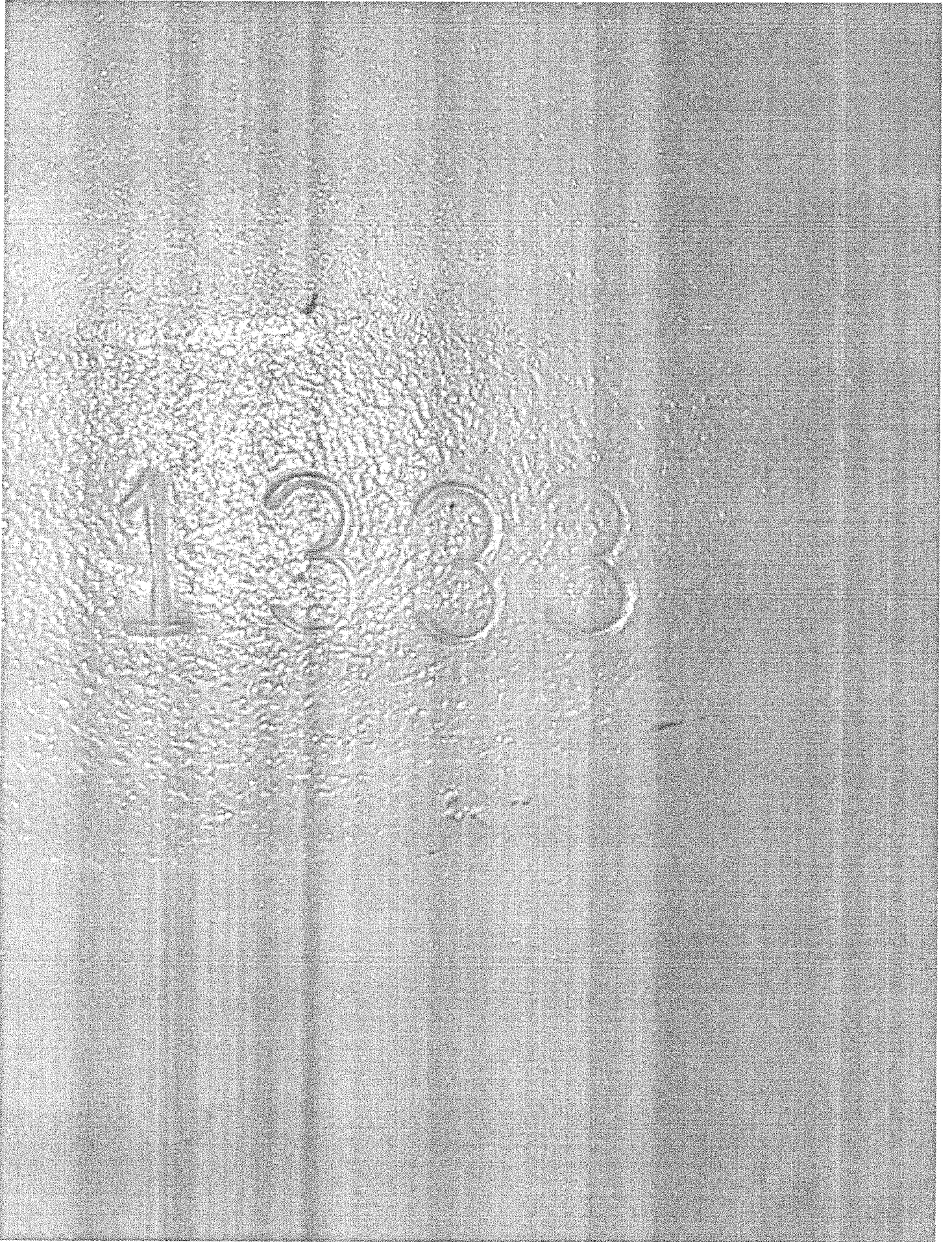

36 :

①

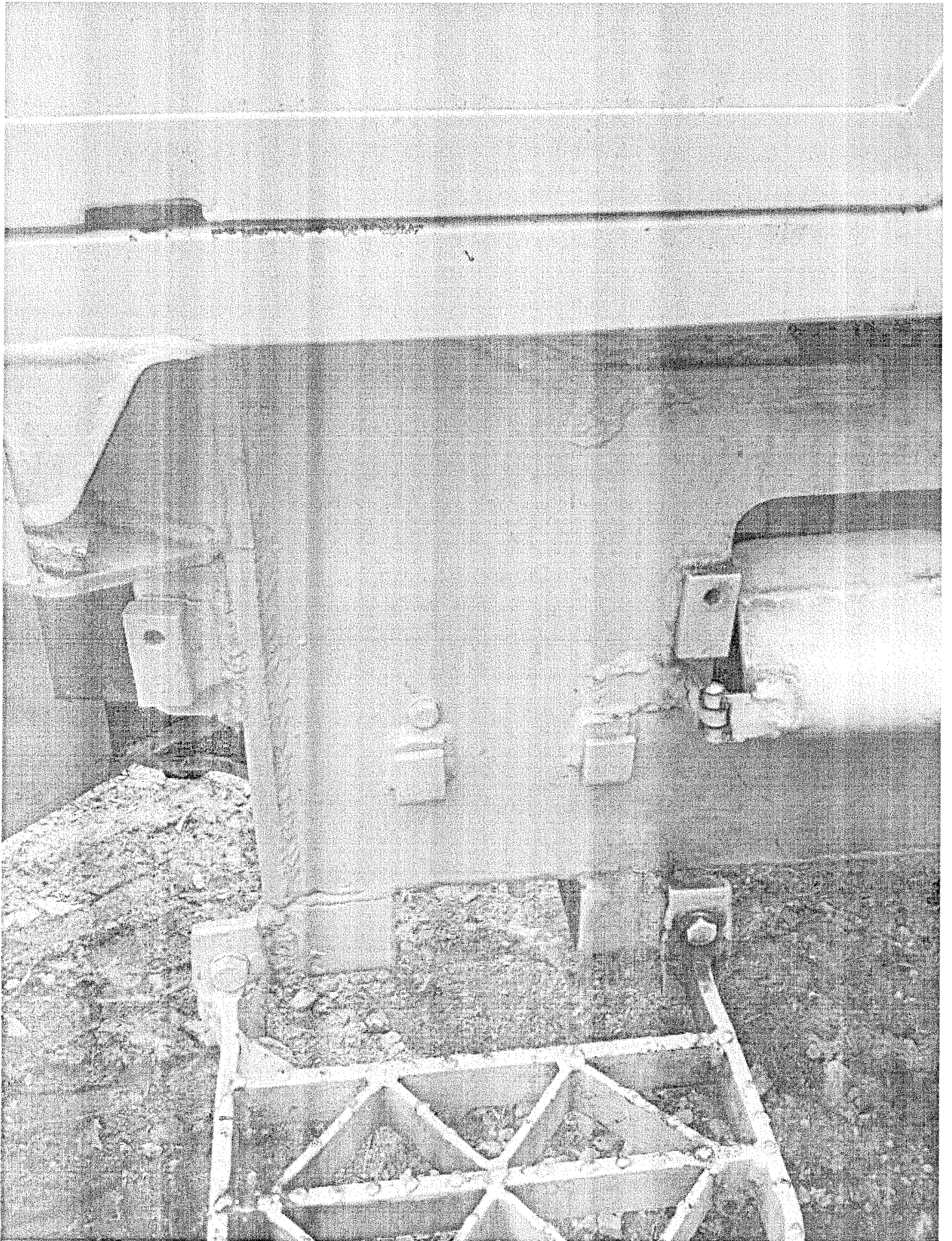

ZÁKLADNÉ ÚDAJE O EVIDENCIIB Dátum prvej evidencie vozidla (rok výroby) **6.1.1988**I Dátum prvej evidencie v SR **6.1.1988** E VIN **15551**A Evidenčné číslo **DT897AB** H Platnosť do -C.2.1 Vlastník vozidla **Peter Malček**Dátum narodenia / IČO **21.1.1978**C.2.3 Trvalý pobyt / sídlo vlastníka **Hriňová -****Krivec 2513**C.1.1 Držiteľ osvedčenia **Peter Malček**Dátum narodenia / IČO **21.1.1978**C.1.3 Trvalý pobyt / sídlo držiteľa **Hriňová -****Krivec 2513**v **Detve**dňa **6.7.2021**podpis oprávnenej osoby
odtlačok pečiatky

Zmena údajov o vlastníkovi vozidla alebo držiteľovi osvedčenia o evidencii

C.5

C.6

Záznamy o prevode držby vozidla na inú osobu

v

dňa

podpis oprávnenej osoby
odtlačok pečiatky

I. Motorové – prípojné vozidlo je zhodné s typom

- podľa typového schválenia EÚ a rozhodnutia Ministerstva dopravy a výstavby SR
o uznaní typového schválenia EÚ.

- schváleným Ministerstvom dopravy a výstavby SR

k prevádzke na pozemných komunikáciách.

je schválené rozhodnutím Okresného úradu

č. osvedčenia (č. ZTO) -

č. konania - zo dňa -

v -

dňa -

podpis oprávnenej osoby
odtlačok pečiatky

II. Nadstavba je namontovaná na vozidlo podľa osvedčenia Ministerstva dopravy

a výstavby SR o schválení typu nadstavby vozidla

č. -

č. konania - zo dňa -

v -

dňa -

podpis oprávnenej osoby
odtlačok pečiatkyEURÓPSKA ÚNIA
SLOVENSKÁ REPUBLIKAOSVEDČENIE O EVIDENCII - ČASŤ II
(TECHNICKÝ PREUKAZ)

PC 656189

Свидетелство за регистрация - част II

Permiso de circulación - Parte II

Osvědčení o registraci - Část II

Registrieringsattest - Del II

Zulassungsbeseheignung - Teil II

Registreeimistunnistus - Osa II

Άδεια κυκλοφορίας

Πιστοποιητικό Εγγραφής - Μέρος II

Registration certificate - Part II

Certificat d'immatriculation - Partie II

Potvrde o registraciji - II. dio

Teastas Cláraithe

Carta di circolazione - Parte II

Registrācijas apliecība - II. daļa

Registrācijas liudijimas - II. daļis

Forgalmi engedély - II. Rész

Certifikat ta' Registrazzjoni - It-II Parti

Kentekebwijs - Deel II

Dowód Rejestracyjny - Część II

Certificado de matrícula - Parte II

Certificat de înmatriculare - Partea II

Prometno dovoljenje - Del II

Rekisteröintitodistus - Osa II

Zmluva o nájme hnuteľnej veci
uzatvorená podľa ustanovení § 663 a nasl. Občianskeho zákonníka

Prenajímateľ:
Malček Peter
Krivec 2513, 962 05 Hriňová
RC: 7801218293

Nájomca:
PJ WOOD, s.r.o.
Krivec 2513, 962 05 Hriňová
ICO: 43 875 211
DICO: 2022505529
IC DPH: SK 2022505529

1.
Predmetom tejto zmluvy je úprava vzájomných práv a povinností pri nájme:
Kolesový traktor DT 897AB , TP: PG 65C 1189
2.
Prenajímateľ prenecháva za odplatu nájomcovi hnuteľnú vec, aby ho v prípade potreby a požiadaviek nájomcu mohol využívať na podnikateľskú činnosť a podľa vopred zaslanej požiadavky v dojednanej dobe a nájomca nástroj za dohodnutých podmienok preberá.
3.
Cena za prenájom bude dohodnutá v dodatku tejto zmluvy.
4.
Hnuteľnú vec na prenájom je možné si vyzdvihnúť len osobne na adrese prenajímateľa uvedenej v zmluve.
5.
Nájomca je povinný pred prenájomom zložiť u prenajímateľa zábezpeku vo výške 1/3 z ceny nástroja. Prijatie zábezpeky prenajímateľ písomne nájomcovi potvrdí. Po navrátení nástroja prenajímateľovi vráti prenajímateľ zábezpeku nájomcovi v celom rozsahu. Navrátenie zábezpeky nájomca potvrdí svojim podpisom.
6.
Doba prenájmu je na dobu neurčitú.
7.
Prenajímateľ je povinný prenechať nástroj nájomcovi v stave spôsobilom na obvyklé užívanie a pred odovzdaním nástroja tento za prítomnosti nájomcu preskúša. Splnenie tejto povinnosti prenajímateľa a plnú funkčnosť nástroja potvrdzuje nájomca podpisom tejto zmluvy.
8.
Nájomca je oprávnený užívať nástroj primerane povahe a jeho určeniu. Nájomca nie je oprávnený dať vec ďalej do podnájmu. Nájomca zodpovedá za škodu, ktorú spôsobil na nástroji počas trvania doby prenájmu.
9.
Po skončení doby prenájmu je nájomca povinný bezodkladne nástroj vrátiť prenajímateľovi bez vyzvania, ibaže by sa s prenajímateľom dohodli na kúpe nástroja.

V Hriňovej 02,01,2022

.....
Prenajímateľ:

PJ Wood spol. s r. o.
Krivec č. 2513
Hriňová 962 05
ICO: 43 875 211 DICO: 2022505529
IČ DPH: SK2022505529
.....
Nájomca:

ZÁKLADNÉ ÚDAJE O EVIDENCII

B Dátum prvej evidencie vozidla (rok výroby) 15.6.1984

I Dátum prvej evidencie v SR 15.6.1984 E VIN 38791

A Evidenčné číslo DT655AC H Platnosť do -

C.2.1 Vlastník vozidla Peter Malček

Dátum narodenia / IČO 9.1.1954

C.2.3 Trvalý pobyt / sídlo vlastníka Hriňová -

Krivec 217

C.1.1 Držiteľ osvedčenia Peter Malček

Dátum narodenia / IČO 9.1.1954

C.1.3 Trvalý pobyt / sídlo držiteľa Hriňová -

Krivec 217

v Detve

dňa 1.2.2016

podpis oprávnenej osoby
odtlačok pečiatky



Zmena údajov o vlastníkovi vozidla alebo držiteľovi osvedčenia o evidencii

C.5

C.6

Záznamy o prevode držby vozidla na inú osobu

v

dňa

podpis oprávnenej osoby
odtlačok pečiatky

podpis oprávnenej osoby
odtlačok pečiatky

dňa

v

II. Nadstavba je namontovaná na vozidlo podľa osvedčenia Ministerstva dopravy, výstavby a regionálneho rozvoja SR o schválení typu nastavby vozidla

podpis oprávnenej osoby
odtlačok pečiatky

dňa 14.6.1984

v Brne

č. konania SD/12-3712/83

zo dňa

9.9.1983

č. osvedčenia (č. ZTO)-

I. Motorové - prípojné vozidlo je zhodné s typom - podľa typového schválenia ES a rozhodnutia Ministerstva dopravy, výstavby a regionálneho rozvoja SR o uznaní typového schválenia ES, - schváleným Ministerstvom dopravy, výstavby a regionálneho rozvoja SR k prevádzke na pozemných komunikáciách. je schválené rozhodnutím Okresného úradu

EURÓPSKA ÚNIA
SLOVENSKÁ REPUBLIKA



OSVEDČENIE O EVIDENCII - ČASŤ II
(TECHNICKÝ PREUKAZ)

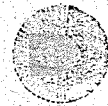

PC 672873

MINISTERSTVO DOPRAVY, VÝSTAVBY
A REGIONÁLNEHO ROZVOJA
SLOVENSKEJ REPUBLIKY

Свидетельство за регистрация - част II

Permiso de circulación - Parte II

Osvědčení o registraci - Část II

Registreringsattest - Del II

Zulassungsbescheinigung - Teil II

Registreerimistunnistus - Osa II

Άδεια κυκλοφορίας

Πιστοποιητικό Εγγραφής - Μέρος II

Registration certificate - Part II

Certificat d'immatriculation - Partie II

Potrverde o registraciji - II. dio

Teastas Cláraithe

Carta di circolazione - Parte II

Registrācijas apliecība - II. daļa

Registracijos liudijimas - II. dalis

Forgalmi engedély - II. Rész

Certifikat ta' Registrazzjoni - It-II Parti

Kentekenbewijs - Deel II

Dowód Rejestracyjny - Część II

Certificado de matricula - Parte II

Certificat de înmatriculare - Partea II

Prometno dovoljenje - Del II

Rekisteröintodistus - Osa II

Rejestriringsbesked - Del II

DAŠIE URADNÉ ZÁZNAMY

Zmluva o nájme hnutelnej veci
uzatvorená podľa ustanovení § 663 a nasl. Občianskeho zákonníka

Prenajímateľ:
Malček Peter
Krivec 217, 962 05 Hriňová
RČ: 5401093159

Nájomca:
PJ WOOD, s.r.o.
Krivec 2513, 962 05 Hriňová
ICO: 43 875 211
DICO: 2022505529
IC DPH: SK 2022505529

1.
Predmetom tejto zmluvy je úprava vzájomných práv a povinností pri nájme:
Kolesový traktor DT655AC TPČ: PC672843
2.
Prenajímateľ prenecháva za odplatu nájomcovi hnutelnú vec, aby ho v prípade potreby a požiadaviek nájomcu mohol využívať na podnikateľskú činnosť a podľa vopred zaslanej požiadavky v dojednanej dobe a nájomca nástroj za dohodnutých podmienok preberá.
3.
Cena za prenájom bude dohodnutá v dodatku tejto zmluvy.
4.
Hnutelnú vec na prenájom je možné si vyzdvihnúť len osobne na adrese prenajímateľa uvedenej v zmluve.
5.
Nájomca je povinný pred prenájomom zložiť u prenajímateľa zábezpeku vo výške 1/3 z ceny nástroja. Prijatie zábezpeky prenajímateľ písomne nájomcovi potvrdí. Po navrátení nástroja prenajímateľovi vráti prenajímateľ zábezpeku nájomcovi v celom rozsahu. Navrátenie zábezpeky nájomca potvrdí svojim podpisom.
6.
Doba prenájomu je na dobu neurčitú.
7.
Prenajímateľ je povinný prenechať nástroj nájomcovi v stave spôsobilom na obvyklé užívanie a pred odovzdaním nástroja tento za prítomnosti nájomcu preskúša. Splnenie tejto povinnosti prenajímateľa a plnú funkčnosť nástroja potvrdzuje nájomca podpisom tejto zmluvy.
8.
Nájomca je oprávnený užívať nástroj primerane povahe a jeho určeniu. Nájomca nie je oprávnený dať vec ďalej do podnájomu. Nájomca zodpovedá za škodu, ktorú spôsobil na nástroji počas trvania doby prenájomu.
9.
Po skončení doby prenájomu je nájomca povinný bezodkladne nástroj vrátiť prenajímateľovi bez vyzvania, ibaže by sa s prenajímateľom dohodli na kúpe nástroja.

V Hriňovej 02.01.2022

.....
Prenajímateľ:

PJ Wood spol. s r. o.
Krivec č. 2513
Hriňová 962 05
ICO: 43 875 211 DICO: 2022505529
IC DPH: SK2022505529

.....
Nájomca: