# CELKOVÝ HARMONOGRAM DIELA

| Identifi | Názov úlohy | Začiatok | Dokončenie |
|---|---|---|---|
| 1 | **„Rekonštrukcia FNsP FDR, Banská Bystrica“** | **Ut 1.1.19** | **Po 11.9.23** |
| 2 | Vypísanie VO | Ut 1.1.19 | Ut 1.1.19 |
| 3 | Proces VO | Str 2.1.19 | Št 12.9.19 |
| 4 | Uzavretie Zmluvy o Dielo | Št 12.9.19 | Št 12.9.19 |
| 5 | Účinnosť zmluvy | Pi 13.9.19 | Pi 13.9.19 |
| 6 | Projekčné práce | Pi 13.9.19 | Po 3.8.20 |
| 7 | Vypracovanie geodetického zamerania | Pi 13.9.19 | Po 23.9.19 |
| 8 | Zrealizovanie geologického prieskumu | Pi 13.9.19 | Št 26.9.19 |
| 9 | Dokumentácia EIA ( Oznámenie o zmene EIA ) | Pi 13.9.19 | Str 2.10.19 |
| 10 | IČ - Získanie vyjadrenia o zmene EIA | Pi 13.9.19 | Ut 12.11.19 |
| 11 | Dokumentácia pre územné rozhodnutie ( UR ) | Pi 27.9.19 | Pi 25.10.19 |
| 12 | IČ - získanie rozhodnutia o umiestnení stavby | Ut 12.11.19 | Pi 10.1.20 |
| 13 | IČ - Získanie právoplatného územného rozhodnutia | Pi 10.1.20 | Po 10.2.20 |
| 14 | Dokumentácia pre stavebné povolenie ( DSP ) | Ut 11.2.20 | Po 11.5.20 |
| 15 | Kontrola dokumentácie dozorom | Pi 10.4.20 | Po 11.5.20 |
| 16 | IČ - získanie stavebného povolenia | Po 11.5.20 | Po 13.7.20 |
| 17 | IČ - Získanie právoplatného stavebného povolenia | Ut 14.7.20 | Str 12.8.20 |
| 18 | Dokumentácia pre realizáciu stavby ( DRS ) | Ut 12.5.20 | Po 3.8.20 |
| 19 | Dielenská , montážna a koordinačná dokumentácia | Ut 4.8.20 | Po 5.10.20 |
| 20 | Dokumentácia skutočného vyhotovenia ( DSV ) – dokumentácia všetkých stavebných objektov | Št 7.10.21 | Str 30.8.23 |
| 21 | Porealizačné zameranie stavebných objektov | Str 1.7.20 | Str 30.8.23 |
| 22 | Kontrola a odsúhlasovanie dokumentácie zhotoviteľa stavebným dozorom | Ut 14.7.20 | Po 5.10.20 |
| 23 | Komplexné skúšky | Po 13.7.20 | Št 24.8.23 |
| 24 | IČ - Príprava na kolaudačné rozhodnutie | Pi 25.8.23 | Št 7.9.23 |
| 25 | IČ - Získanie právoplatného kolaudačného rozhodnutia | Pi 8.9.23 | Pi 8.9.23 |
| 26 | IČ - Úžívacie povolenie | Po 11.9.23 | Po 11.9.23 |
| 27 | PREBRATIE STAVENISKA | Št 13.8.20 | Št 13.8.20 |
| 28 | **Zariadenie staveniska - zriadenie** | **Št 13.8.20** | **Str 19.8.20** |
| 29 | ZS 1 | Št 13.8.20 | Ut 18.8.20 |
| 30 | ZS 2 | Št 13.8.20 | Str 19.8.20 |
| 31 | Začiatok stavebných prác | Št 13.8.20 | Št 13.8.20 |
| 32 | Začiatok stavebných prác - prípravné práce - príprava pomocných priestorov | Str 12.8.20 | Str 12.8.20 |
| 33 | **Príprava priestorov pre lekárov, sestry a šatne (prístavba trvalých priestorov pod blokom B1,B2))** | **Str 12.8.20** | **Št 12.11.20** |
| 34 | Kontrola dokumentácie dozorom | Str 12.8.20 | Ut 18.8.20 |
| 35 | Realizácia prác | Str 19.8.20 | Št 5.11.20 |
| 36 | Skúšky pre priestory prístavby trvalých priestorov pod blokom B1 a B2 | Pi 6.11.20 | Str 11.11.20 |
| 37 | Podklady ku IČ pre získanie dočasného užívania stavby | Pi 23.10.20 | Str 11.11.20 |
| 38 | IČ - Dočasné užívanie stavby | Št 12.11.20 | Št 12.11.20 |
| 39 | Prevzatie objektu do predčasného užívania | Pi 6.11.20 | Pi 6.11.20 |
| 40 | Sťahovanie priestorov Endoskopie | Po 9.11.20 | Pi 20.11.20 |
| 41 | **Rekonštrukcia priestorov Endoskopie (blok B, podlažie +1)** | **Str 12.8.20** | **Št 12.11.20** |
| 42 | Kontrola dokumentácie dozorom | Str 12.8.20 | Ut 18.8.20 |
| 43 | Realizácia prác | Str 19.8.20 | Št 5.11.20 |
| 44 | Skúšky pre priestory novej ENDOSKOPIE | Pi 6.11.20 | Str 11.11.20 |
| 45 | Podklady ku IČ pre získanie dočasného užívania stavby | Pi 23.10.20 | Str 11.11.20 |
| 46 | IČ - Dočasné užívanie stavby | Št 12.11.20 | Št 12.11.20 |
| 47 | Prevzatie objektu do predčasného užívania | Pi 6.11.20 | Pi 6.11.20 |
| 48 | **B1** | **Ut 12.11.19** | **Str 9.3.22** |
| 49 | Dokumentácia búracích prác, ohláška bur. Prác | Ut 12.11.19 | Po 13.1.20 |
| 50 | Kontrola dokumentácie dozorom | Št 12.12.19 | Po 13.1.20 |
| 51 | **B1 Ľavé krídlo** | **Št 13.8.20** | **Str 9.6.21** |
| 52 | Vonkajšie výťahy pre B1 vľavo | Št 13.8.20 | Str 14.4.21 |
| 53 | Demolačné práce | Št 13.8.20 | Str 9.12.20 |
| 54 | Výmena okenných výplní | Št 27.8.20 | Str 3.2.21 |
| 55 | Rekonštrukcia fasády | Št 5.11.20 | Str 31.3.21 |
| 56 | Murovacie práce | Št 10.9.20 | Str 13.1.21 |
| 57 | Dlažby a obklady | Št 17.9.20 | Str 20.1.21 |
| 58 | Omietky | Št 1.10.20 | Str 27.1.21 |
| 59 | Podhľady | Št 22.10.20 | Str 24.2.21 |
| 60 | Podlahy | Po 2.11.20 | Pi 5.3.21 |
| 61 | Výplne otvorov | Po 28.12.20 | Pi 12.2.21 |
| 62 | elektroinštalácie | Št 20.8.20 | Ut 2.3.21 |
| 63 | Vzduchotechnika | Št 20.8.20 | Pi 12.2.21 |
| 64 | Zdravotechnika | Št 20.8.20 | Št 4.3.21 |
| 65 | Vykurovanie | Št 20.8.20 | Str 24.2.21 |
| 66 | Ostatné profesie pre B1 vľavo: B10-MaR, B11-EPS, B12-LAN, B13-PP, B14Výťahy, B15-ZZ, B16-MED, B17-ZCH | Št 20.8.20 | Po 22.2.21 |

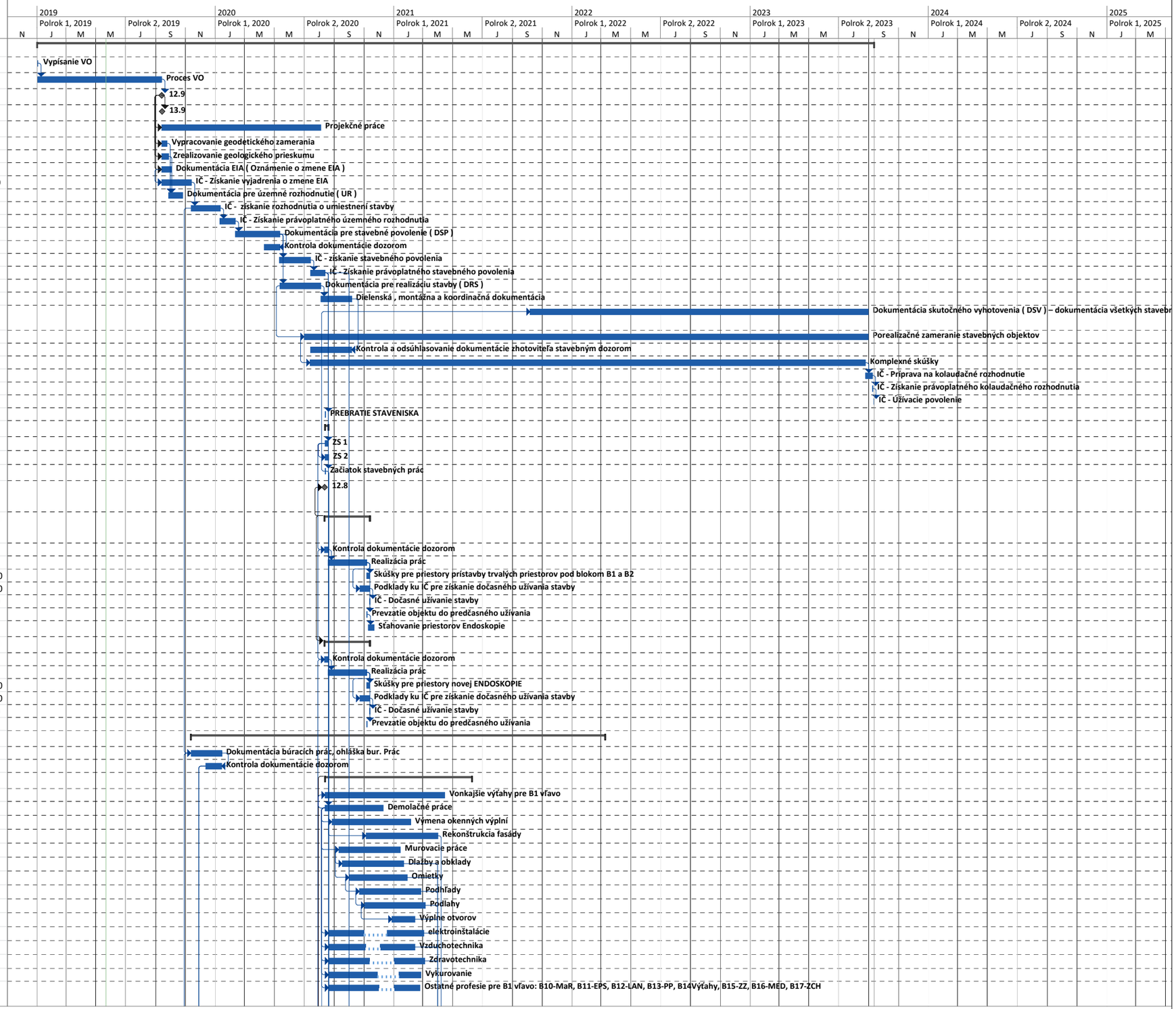

# CELKOVÝ HARMONOGRAM DIELA

| Identifi | | R ú | Názov úlohy | Začiatok | Dokončenie |
|---|---|---|---|---|---|
| 67 | | | Dokončovacie práce | Št 1.4.21 | Str 12.5.21 |
| 68 | | | Komplexné skúšky objektu B1 vľavo | Str 19.5.21 | Po 24.5.21 |
| 69 | | | Supis vád objektu B1 vľavo, odstranenie vád | Št 20.5.21 | Ut 8.6.21 |
| 70 | | | Podklady ku IČ pre získanie dočasného užívania stavby | Str 21.4.21 | Pi 30.4.21 |
| 71 | | | IČ – získanie dočasného užívacieho povolenia | Po 3.5.21 | Po 3.5.21 |
| 72 | | | Prevzatie objektu B1 vľavo | Str 9.6.21 | Str 9.6.21 |
| 73 | | | **Zdroje tepla K1, K2 , OTS + vonkajšie rozvody + plynová prípojka** | **Št 13.8.20** | **Str 24.2.21** |
| 74 | | | Stavebné práce | Št 13.8.20 | Ut 9.2.21 |
| 75 | | | Ostré prepoje | Str 10.2.21 | Str 24.2.21 |
| 76 | | | **B1 Pravé krídlo** | **Št 13.5.21** | **Str 9.2.22** |
| 77 | | | Vonkajšie výťahy pre B1 vpravo | Št 13.5.21 | Str 12.1.22 |
| 78 | | | Demolačné práce | Št 13.5.21 | Str 8.9.21 |
| 79 | | | Výmena okenných výplní | Št 27.5.21 | Str 3.11.21 |
| 80 | | | Rekonštrukcia fasády | Št 5.8.21 | Str 29.12.21 |
| 81 | | | Murovacie práce | Št 10.6.21 | Str 13.10.21 |
| 82 | | | Dlažby a obklady | Št 17.6.21 | Str 20.10.21 |
| 83 | | | Omietky | Št 1.7.21 | Str 27.10.21 |
| 84 | | | Podhľady | Št 22.7.21 | Str 24.11.21 |
| 85 | | | Podlahy | Po 2.8.21 | Pi 3.12.21 |
| 86 | | | Výplne otvorov | Po 27.9.21 | Pi 12.11.21 |
| 87 | | | elektroinštalácie | Št 20.5.21 | Ut 30.11.21 |
| 88 | | | Vzduchotechnika | Št 20.5.21 | Pi 12.11.21 |
| 89 | | | Zdravotechnika | Št 20.5.21 | Št 2.12.21 |
| 90 | | | Vykurovanie | Št 20.5.21 | Pi 26.11.21 |
| 91 | | | Ostatné profesie pre B1 vpravo: B10-MaR, B11-EPS, B12-LAN, B13-PP, B14Výťahy, B15-ZZ, B16-MED, B17-ZCH | Št 20.5.21 | Pi 26.11.21 |
| 92 | | | Dokončovacie práce | Št 30.12.21 | Str 9.2.22 |
| 93 | | | Rekonštrukcia strechy | Št 27.8.20 | Str 14.4.21 |
| 94 | | | Komplexné skúšky objektu B1 vpravo | Str 16.2.22 | Po 21.2.22 |
| 95 | | | Supis vád objektu B1 vpravo, odstranenie vád | Št 17.2.22 | Ut 8.3.22 |
| 96 | | | Podklady ku IČ pre získanie dočasného užívania stavby | Str 19.1.22 | Pi 28.1.22 |
| 97 | | | IČ – získanie dočasného užívacieho povolenia | Po 31.1.22 | Po 31.1.22 |
| 98 | | | Prevzatie objektu B1 vpravo | Str 9.3.22 | Str 9.3.22 |
| 99 | | | **B2** | **Ut 12.11.19** | **Pi 1.9.23** |
| 100 | | | Dokumentácia búracích prác, ohláška bur. Prác | Ut 12.11.19 | Po 13.1.20 |
| 101 | | | Kontrola dokumentácie dozorom | Št 12.12.19 | Po 13.1.20 |
| 102 | | | **B2 Ľavé krídlo** | **Št 10.2.22** | **Pi 25.11.22** |
| 103 | | | Vonkajšie výťahy pre B2 vľavo | Št 10.2.22 | Str 12.10.22 |
| 104 | | | Demolačné práce | Št 10.2.22 | Str 8.6.22 |
| 105 | | | Výmena okenných výplní | Št 24.2.22 | Str 3.8.22 |
| 106 | | | Rekonštrukcia fasády | Št 5.5.22 | Str 28.9.22 |
| 107 | | | Murovacie práce | Št 10.3.22 | Str 13.7.22 |
| 108 | | | Dlažby a obklady | Št 17.3.22 | Str 20.7.22 |
| 109 | | | Omietky | Št 31.3.22 | Str 27.7.22 |
| 110 | | | Podhľady | Št 21.4.22 | Str 24.8.22 |
| 111 | | | Podlahy | Po 2.5.22 | Pi 2.9.22 |
| 112 | | | Výplne otvorov | Po 27.6.22 | Pi 12.8.22 |
| 113 | | | elektroinštalácie | Št 17.2.22 | Ut 30.8.22 |
| 114 | | | Vzduchotechnika | Št 17.2.22 | Pi 12.8.22 |
| 115 | | | Zdravotechnika | Št 17.2.22 | Št 1.9.22 |
| 116 | | | Vykurovanie | Št 17.2.22 | Str 24.8.22 |
| 117 | | | Ostatné profesie pre B2 vľavo: B10-MaR, B11-EPS, B12-LAN, B13-PP, B14Výťahy, B15-ZZ, B16-MED, B17-ZCH | Št 17.2.22 | Ut 23.8.22 |
| 118 | | | Dokončovacie práce | Št 29.9.22 | Str 9.11.22 |
| 119 | | | Komplexné skúšky objektu B2 vľavo | Pi 4.11.22 | Str 9.11.22 |
| 120 | | | Supis vád objektu B2 vľavo, odstranenie vád | Po 7.11.22 | Št 24.11.22 |
| 121 | | | Podklady ku IČ pre získanie dočasného užívania stavby | Str 19.10.22 | Št 27.10.22 |
| 122 | | | IČ – získanie dočasného užívacieho povolenia | Pi 28.10.22 | Pi 28.10.22 |
| 123 | | | Prevzatie objektu B2 vľavo | Pi 25.11.22 | Pi 25.11.22 |
| 124 | | | **B2 Pravé krídlo** | **Št 10.11.22** | **Št 24.8.23** |
| 125 | | | Vonkajšie výťahy pre B2 vpravo | Št 10.11.22 | Str 12.7.23 |
| 126 | | | Demolačné práce | Št 10.11.22 | Str 8.3.23 |
| 127 | | | Výmena okenných výplní | Št 24.11.22 | Str 3.5.23 |
| 128 | | | Rekonštrukcia fasády | Št 29.12.22 | Str 24.5.23 |
| 129 | | | Murovacie práce | Št 19.1.23 | Str 24.5.23 |
| 130 | | | Dlažby a obklady | Št 26.1.23 | Str 31.5.23 |
| 131 | | | Omietky | Št 9.2.23 | Str 7.6.23 |
| 132 | | | Podhľady | Št 2.3.23 | Str 5.7.23 |
| 133 | | | Podlahy | Po 13.3.23 | Pi 14.7.23 |
| 134 | | | Výplne otvorov | Po 8.5.23 | Pi 23.6.23 |
| 135 | | | elektroinštalácie | Št 17.11.22 | Ut 30.5.23 |

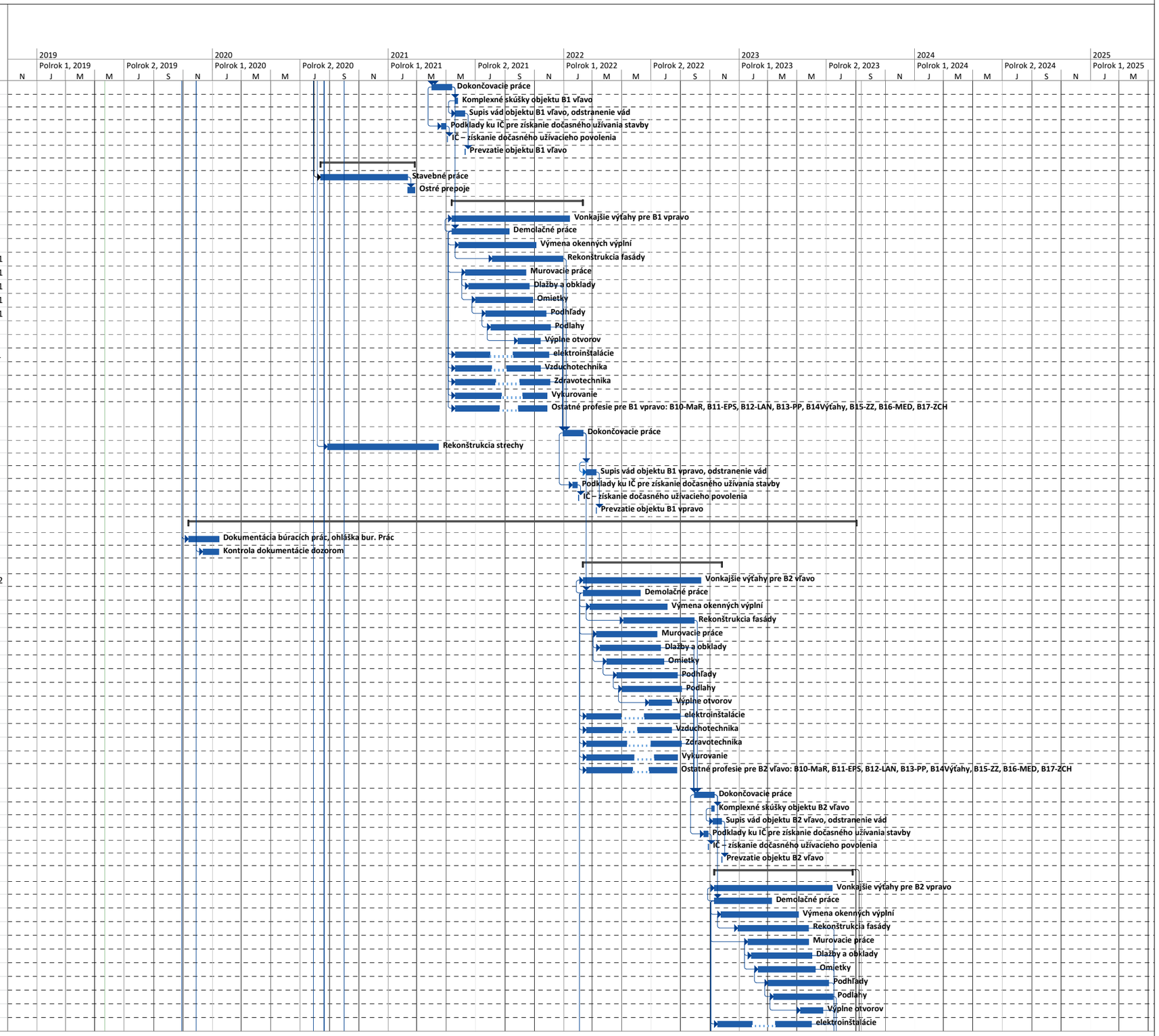

# CELKOVÝ HARMONOGRAM DIELA

| Identifi | | R | Názov úlohy | Začiatok | Dokončenie |
|---|---|---|---|---|---|
| 136 | | | Vzduchotechnika | Št 17.11.22 | Pi 12.5.23 |
| 137 | | | Zdravotechnika | Št 17.11.22 | Št 1.6.23 |
| 138 | | | Vykurovanie | Št 17.11.22 | Št 1.6.23 |
| 139 | | | Ostatné profesie pre B2 vpravo: B10-MaR, B11-EPS, B12-LAN, B13-PP, B14-Výťahy, B15-ZZ, B16-MED, B17-ZCH | Št 17.11.22 | Ut 6.6.23 |
| 140 | | | Dokončovacie práce | Po 17.7.23 | Št 24.8.23 |
| 141 | | | Rekonštrukcia strechy | Št 24.2.22 | Str 21.9.22 |
| 142 | | | Komplexné skúšky objektu B2 vpravo | Po 21.8.23 | Št 24.8.23 |
| 143 | | | Supis vád objektu B2 vpravo, odstranenie vád | Po 14.8.23 | Št 31.8.23 |
| 144 | | | Podklady ku IČ pre získanie dočasného užívania stavby | Pi 4.8.23 | Po 14.8.23 |
| 145 | | | IČ – získanie dočasného užívacieho povolenia | Ut 15.8.23 | Ut 15.8.23 |
| 146 | | | Prevzatie objektu B2 vpravo | Pi 1.9.23 | Pi 1.9.23 |
| 147 | | | **Blok B a B-prepojovací krčok** | **Ut 12.11.19** | **Št 29.7.21** |
| 148 | | | Dokumentácia búracích prác, ohláška bur. Prác | Ut 12.11.19 | Po 13.1.20 |
| 149 | | | Kontrola dokumentácie dozorom | Št 12.12.19 | Po 13.1.20 |
| 150 | | | Výmena okenných výplní | Št 13.8.20 | Str 2.12.20 |
| 151 | | | Rekonštrukcia strechy | Št 1.10.20 | Str 17.2.21 |
| 152 | | | Rekonštrukcia fasády | Št 3.12.20 | Str 14.7.21 |
| 153 | | | Práce v interiéri | Št 13.8.20 | Str 14.7.21 |
| 154 | | | Ostatné profesie pre B a B-prepojovací krčok: B10-MaR, B11-EPS, B12-LAN, B13-PP, B16-MED, B17-ZCH | Št 8.10.20 | Str 23.6.21 |
| 155 | | | Komplexné skúšky objektu B | Št 15.7.21 | Pi 16.7.21 |
| 156 | | | Supis vád objektu B, odstranenie vád | Št 15.7.21 | Str 28.7.21 |
| 157 | | | Podklady ku IČ pre získanie dočasného užívania stavby | Št 15.7.21 | Str 28.7.21 |
| 158 | | | IČ – získanie dočasného užívacieho povolenia | Št 29.7.21 | Št 29.7.21 |
| 159 | | | Prevzatie objektu B | Št 29.7.21 | Št 29.7.21 |
| 160 | | | **Blok C** | **Št 13.8.20** | **Št 25.3.21** |
| 161 | | | Kontrola dokumentácie dozorom | Pi 14.8.20 | Št 27.8.20 |
| 162 | | | Dokumentácia skutočného vyhotovenia | Št 25.2.21 | Str 24.3.21 |
| 163 | | | Výmena okenných výplní | Št 13.8.20 | Str 21.10.20 |
| 164 | | | Rekonštrukcia strechy | Št 10.9.20 | Str 23.12.20 |
| 165 | | | Rekonštrukcia fasády | Št 22.10.20 | Str 10.3.21 |
| 166 | | | Práce v interiéri (chodby) | Št 13.8.20 | Str 17.2.21 |
| 167 | | | Komplexné skúšky objektu C | Št 11.3.21 | Pi 12.3.21 |
| 168 | | | Supis vád objektu C, odstranenie vád | Št 11.3.21 | Str 24.3.21 |
| 169 | | | Podklady ku IČ pre získanie dočasného užívania stavby | Št 11.3.21 | Str 24.3.21 |
| 170 | | | IČ – získanie dočasného užívacieho povolenia | Št 25.3.21 | Št 25.3.21 |
| 171 | | | Prevzatie objektu C | Št 25.3.21 | Št 25.3.21 |
| 172 | | | **Blok D1** | **Pi 19.3.21** | **Pi 26.11.21** |
| 173 | | | Kontrola dokumentácie dozorom | Pi 19.3.21 | Št 1.4.21 |
| 174 | | | Dokumentácia skutočného vyhotovenia | Pi 15.10.21 | Št 11.11.21 |
| 175 | | | Výmena okenných výplní | Pi 2.4.21 | Št 24.6.21 |
| 176 | | | Rekonštrukcia strechy | Pi 23.4.21 | Št 19.8.21 |
| 177 | | | Rekonštrukcia fasády | Pi 25.6.21 | Št 11.11.21 |
| 178 | | | Práce v interiéri (chodby) | Pi 2.4.21 | Št 23.9.21 |
| 179 | | | Komplexné skúšky objektu D1 | Pi 12.11.21 | Po 15.11.21 |
| 180 | | | Supis vád objektu D1, odstranenie vád | Pi 12.11.21 | Št 25.11.21 |
| 181 | | | Podklady ku IČ pre získanie dočasného užívania stavby | Pi 12.11.21 | Št 25.11.21 |
| 182 | | | IČ – získanie dočasného užívacieho povolenia | Pi 26.11.21 | Pi 26.11.21 |
| 183 | | | Prevzatie objektu D1 | Pi 26.11.21 | Pi 26.11.21 |
| 184 | | | **Blok D2** | **Pi 22.10.21** | **Pi 1.7.22** |
| 185 | | | Kontrola dokumentácie dozorom | Pi 22.10.21 | Št 4.11.21 |
| 186 | | | Dokumentácia skutočného vyhotovenia | Pi 20.5.22 | Št 16.6.22 |
| 187 | | | Výmena okenných výplní | Pi 5.11.21 | Št 27.1.22 |
| 188 | | | Rekonštrukcia strechy | Pi 26.11.21 | Št 24.3.22 |
| 189 | | | Rekonštrukcia fasády | Pi 28.1.22 | Št 16.6.22 |
| 190 | | | Komplexné skúšky objektu D2 | Pi 17.6.22 | Po 20.6.22 |
| 191 | | | Supis vád objektu D2, odstranenie vád | Pi 17.6.22 | Št 30.6.22 |
| 192 | | | Podklady ku IČ pre získanie dočasného užívania stavby | Pi 17.6.22 | Št 30.6.22 |
| 193 | | | IČ – získanie dočasného užívacieho povolenia | Pi 1.7.22 | Pi 1.7.22 |
| 194 | | | Prevzatie objektu D2 | Pi 1.7.22 | Pi 1.7.22 |
| 195 | | | **BLOK rádiológie** | **Pi 1.4.22** | **Pi 3.2.23** |
| 196 | | | Kontrola dokumentácie dozorom | Pi 1.4.22 | Št 14.4.22 |
| 197 | | | Rekonštrukcia | Pi 15.4.22 | Št 19.1.23 |
| 198 | | | Dokumentácia skutočného vyhotovenia | Pi 23.12.22 | Št 19.1.23 |
| 199 | | | Výmena okenných výplní | Pi 15.4.22 | Št 1.9.22 |
| 200 | | | Rekonštrukcia strechy | Pi 13.5.22 | Str 7.12.22 |
| 201 | | | Rekonštrukcia fasády | Pi 3.6.22 | Št 19.1.23 |
| 202 | | | Komplexné skúšky objektu Rádiologia | Pi 20.1.23 | Po 23.1.23 |
| 203 | | | Supis vád objektu Rádiológia, odstranenie vád | Pi 20.1.23 | Št 2.2.23 |
| 204 | | | Podklady ku IČ pre získanie dočasného užívania stavby | Pi 20.1.23 | Št 2.2.23 |
| 205 | | | IČ – získanie dočasného užívacieho povolenia | Pi 3.2.23 | Pi 3.2.23 |
| 206 | | | Prevzatie objektu Rádiológia | Pi 3.2.23 | Pi 3.2.23 |
| 207 | | | **BLOK Klinická onkológia** | **Pi 28.8.20** | **Pi 25.6.21** |
| 208 | | | Kontrola dokumentácie dozorom | Pi 28.8.20 | Št 10.9.20 |

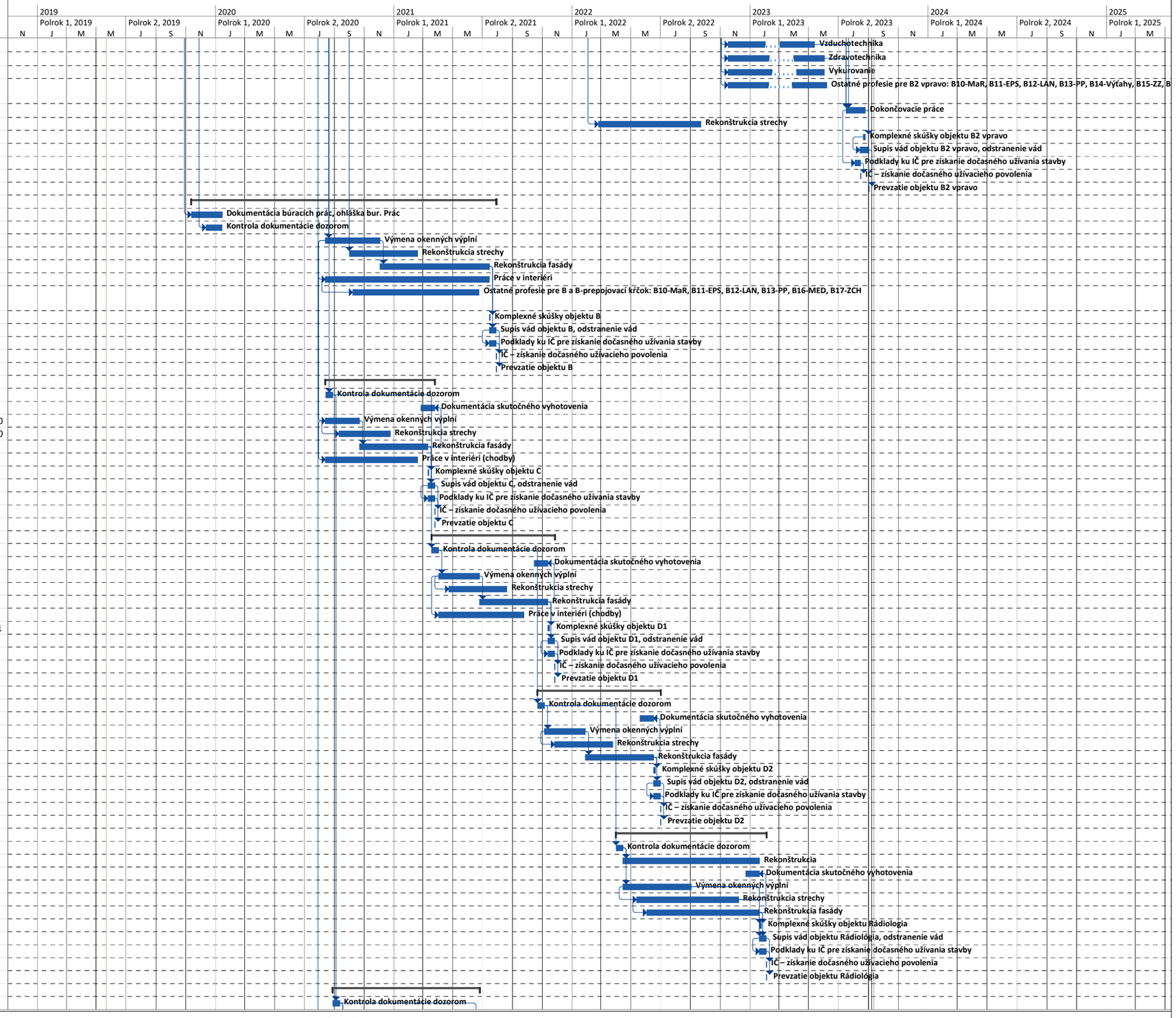

# CELKOVÝ HARMONOGRAM DIELA
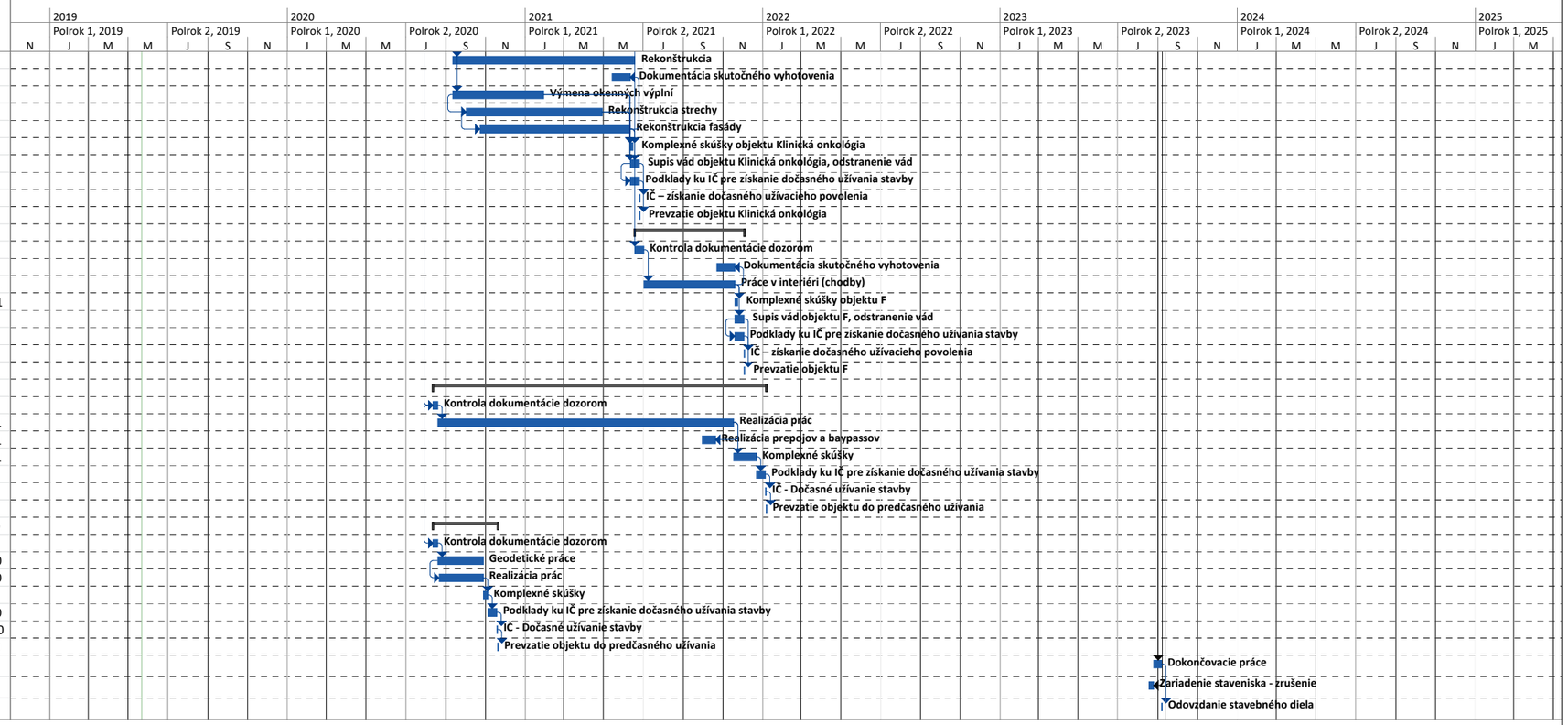
| Identifi | | R | Názov úlohy | Začiatok | Dokončenie |
|---|---|---|---|---|---|
| 209 | | | Rekonštrukcia | Pi 11.9.20 | Št 17.6.21 |
| 210 | | | Dokumentácia skutočného vyhotovenia | Pi 14.5.21 | Št 10.6.21 |
| 211 | | | Výmena okenných výplní | Pi 11.9.20 | Št 28.1.21 |
| 212 | | | Rekonštrukcia strechy | Pi 2.10.20 | Str 28.4.21 |
| 213 | | | Rekonštrukcia fasády | Pi 23.10.20 | Št 10.6.21 |
| 214 | | | Komplexné skúšky objektu Klinická onkológia | Pi 11.6.21 | Po 14.6.21 |
| 215 | | | Supis vád objektu Klinická onkológia, odstranenie vád | Pi 11.6.21 | Št 24.6.21 |
| 216 | | | Podklady ku IČ pre získanie dočasného užívania stavby | Pi 11.6.21 | Št 24.6.21 |
| 217 | | | IČ – získanie dočasného užívacieho povolenia | Pi 25.6.21 | Pi 25.6.21 |
| 218 | | | Prevzatie objektu Klinická onkológia | Pi 25.6.21 | Pi 25.6.21 |
| 219 | | | **Blok F** | **Pi 18.6.21** | **Pi 3.12.21** |
| 220 | | | Kontrola dokumentácie dozorom | Pi 18.6.21 | Št 1.7.21 |
| 221 | | | Dokumentácia skutočného vyhotovenia | Pi 22.10.21 | Št 18.11.21 |
| 222 | | | Práce v interiéri (chodby) | Pi 2.7.21 | Št 18.11.21 |
| 223 | | | Komplexné skúšky objektu F | Pi 19.11.21 | Po 22.11.21 |
| 224 | | | Supis vád objektu F, odstranenie vád | Pi 19.11.21 | Št 2.12.21 |
| 225 | | | Podklady ku IČ pre získanie dočasného užívania stavby | Pi 19.11.21 | Št 2.12.21 |
| 226 | | | IČ – získanie dočasného užívacieho povolenia | Pi 3.12.21 | Pi 3.12.21 |
| 227 | | | Prevzatie objektu F | Pi 3.12.21 | Pi 3.12.21 |
| 228 | | | **Zdroj tepla** | **Str 12.8.20** | **Št 6.1.22** |
| 229 | | | Kontrola dokumentácie dozorom | Str 12.8.20 | Ut 18.8.20 |
| 230 | | | Realizácia prác | Str 19.8.20 | Ut 16.11.21 |
| 231 | | | Realizácia prepojov a baypassov | Št 30.9.21 | Ut 19.10.21 |
| 232 | | | Komplexné skúšky | Str 17.11.21 | Ut 21.12.21 |
| 233 | | | Podklady ku IČ pre získanie dočasného užívania stavby | Str 22.12.21 | Ut 4.1.22 |
| 234 | | | IČ - Dočasné užívanie stavby | Str 5.1.22 | Str 5.1.22 |
| 235 | | | Prevzatie objektu do predčasného užívania | Št 6.1.22 | Št 6.1.22 |
| 236 | | | **Plynová prípojka a rozvody plynu** | **Str 12.8.20** | **Št 19.11.20** |
| 237 | | | Kontrola dokumentácie dozorom | Str 12.8.20 | Ut 18.8.20 |
| 238 | | | Geodetické práce | Str 19.8.20 | Ut 27.10.20 |
| 239 | | | Realizácia prác | Pi 21.8.20 | Ut 27.10.20 |
| 240 | | | Komplexné skúšky | Str 28.10.20 | Ut 3.11.20 |
| 241 | | | Podklady ku IČ pre získanie dočasného užívania stavby | Str 4.11.20 | Ut 17.11.20 |
| 242 | | | IČ - Dočasné užívanie stavby | Str 18.11.20 | Str 18.11.20 |
| 243 | | | Prevzatie objektu do predčasného užívania | Št 19.11.20 | Št 19.11.20 |
| 244 | | | Dokončovacie práce | Pi 25.8.23 | Ut 5.9.23 |
| 245 | | | Zariadenie staveniska - zrušenie | Pi 18.8.23 | Št 24.8.23 |
| 246 | | | Odovzdanie stavebného diela | Str 6.9.23 | Str 6.9.23 |