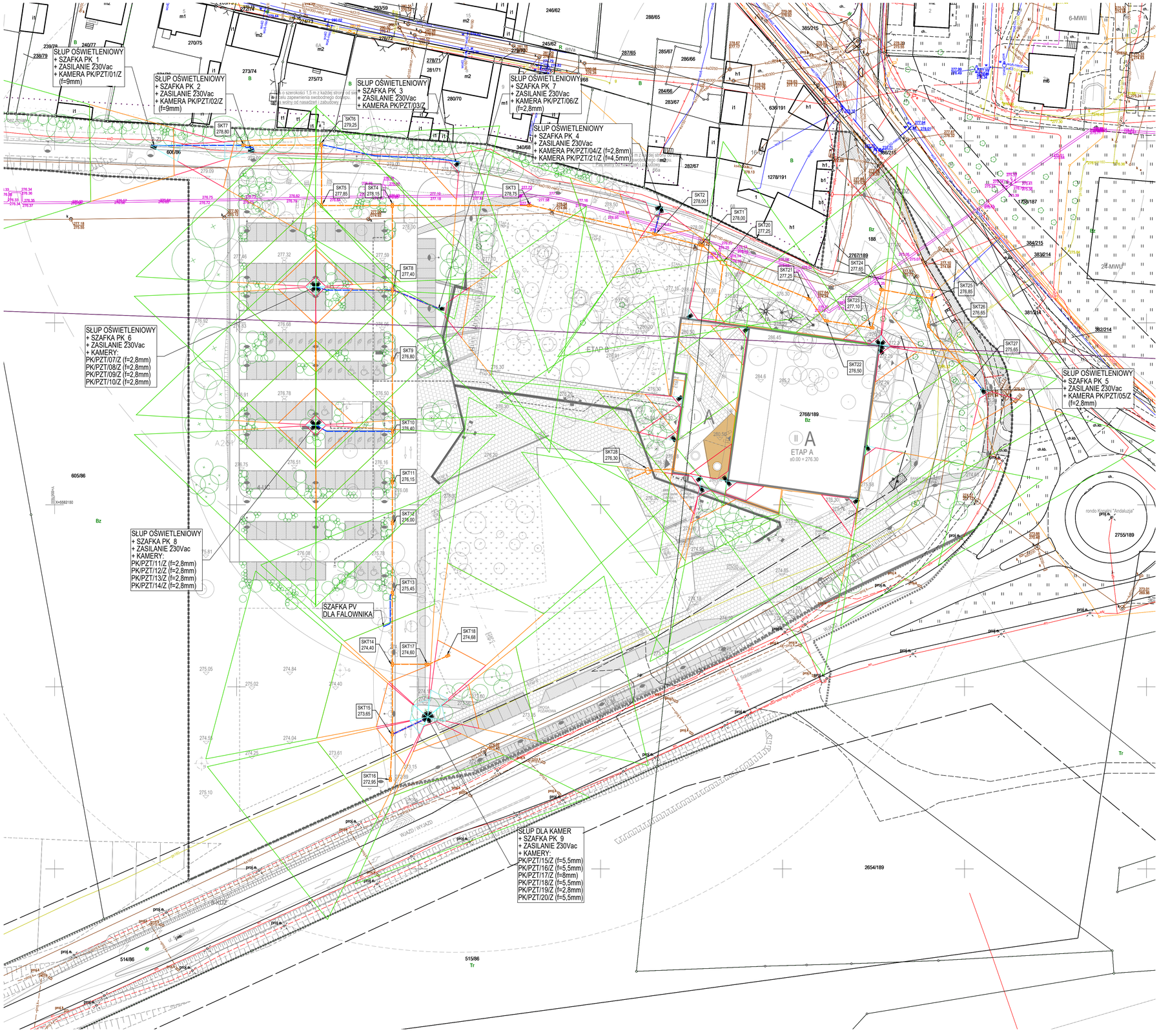


WEWNĘTRZNA KANALIZACJA TELETECHNICZNA 1 lub 2-OTWOROWA HDPE Ø110 (min.750N) - (ILOŚĆ RUR WG SCHEMATU)

WEWNĘTRZNA KANALIZACJA TELETECHNICZNA 1-OTWOROWA HDPE KARBOWANA Ø50 (min.750N) - (ILOŚĆ RUR WG SCHEMATU)

STUDNIA TELETECHNICZNA TYPU SKR-2 (KLASA MIN. B125) OZNACZENIE PROJEKTOWE I NUMER STUDNI RZĘDNA POKRYWY STUDNI

STUDNIA TELETECHNICZNA TYPU SKR-1 (KLASA WG SCHEMATU) OZNACZENIE PROJEKTOWE I NUMER STUDNI RZĘDNA POKRYWY STUDNI

UWAGA
KANALIZACJĘ TELETECHNICZNĄ NALEŻY WYKONAĆ WG:
- ZBIORCZEGO PLANU PZT BRANŻY NISKO- I SILNOPRĄDOWEJ [RYS. 245-PW-ELE-EA-RZU-PZ-0003].
- SCHEMATU ROZWINIĘTEGO KANALIZACJI TELETECHNICZNEJ [RYS. 245-PW-ELE-EA-SCH-PZ-1016].

SŁUP... - LOKALIZACJA KAMER
PK_... - OZNACZENIE PROJEKTOWE SZAFKI WRAZ Z NUMEREM
PKT/PZT/.../Z (f=...mm) - NUMER KAMERY (WARTOŚĆ OGNISKOWEJ)

Podwładczam, że niniejszy dokument został opracowany w wyniku prac geodezyjnych i kartograficznych, których rezultaty zawiera operat techniczny poczytywnie zweryfikowany. Jednocześnie oświadczam, że jestem świadomy odpowiedzialności karnej wynikającej ze składania fałszywego oświadczenia.	
Identyfikator zgłoszenia prac geodezyjnych	GK.6640.508.2023
Organ służby geodezyjnej, który otrzymał zgłoszenie	Prezydent Miasta Piekary Śląskie
Wykonawca prac geodezyjnych	Usługi Geodezyjno-Kartograficzne GEOTEC Jakub Bielak, 44-100 Gliwice, Chorzowska 50 REGON 240818376 NIP 631-237-25-42 601-303-881, info@geo-tec.pl
Nr oraz data sporządzenia dokumentu zawierającego wynik pozytywny weryfikacji	PROTOKÓŁ nr 4 z dnia 04-03-2024r.
Imię, nazwisko oraz nr uprawnień zawodowych kierownika prac	Inż. Daniel Lender Nr świadectwa CGiK: 23032

MAPA DO CELÓW PROJEKTOWYCH

Woje[illegible] Śląskie, Powiat Piekary Śląskie, Jedn. ewid.: 0[illegible]2, Obręb ewid.: 0[illegible]2, działki ewid.: [illegible] 606/86, 2768/189

Miejsc sporządzić:

Geodeta uprawniony

Wykonawca prac geodezyjnych
GK.6640.508.2023

Nazwa instytucji wykonującej pomiar
Usługi Geodezyjno - Kartograficzne GEOTEC Jakub Bielak 44-100 Gliwice, Chorzowska 50 Regon 240818376, Nip 631-237-25-42 601-303-883, info@geo-tec.pl

URZĄD WSPÓŁRZĘDNYCH PŁASKICH
PL-2000 strefa 6 (18°)
SKALA: 1:500
URZĄD ODNIESIENIA : PL-EVRF2007-NH

LEGENDA

Zakres opracowania
Granice [illegible] ewidencyjnych
Granice [illegible] ewidencyjnych
Granice [illegible] ewidencyjnych
Strefa [illegible]
Strefa [illegible]
Nieprzekraczalna linia zabudowy
Obrys [illegible] budynku

Data sporządzenia mapy: 05.02.2023r.

Niniejsza mapa może służyć do sytuowania budynków w odległości mniejszej lub równej 4.0 m jak również innych obiektów budowlanych w odległości mniejszej lub równej 3.0m od granic nieruchomości przedmiotowych.
Nie wyłtucza się istnienia w terenie innych, niewykazanych na niniejszej mapie sieci oraz urządzeń podziemnych, które nie były zgłoszone do inwentaryzacji, lub o których brak jest informacji w powiatowym zasobie geodezyjno - kartograficznym.
Na mapę wniesiono ustalenia Miejscowego Planu Zagospodarowania Przestrzennego.
Wersja elektroniczna mapy podpisana podpisem elektronicznym.

LEGENDA (SYSTEM MONITORINGU WIZYJNEGO):

	KAMERA STACJONARNA MIN. 8 MPIX W OBUDOWIE TUBOWEJ (ZEWNĘTRZNA)
	KAMERA STACJONARNA MIN. 8 MPIX W OBUDOWIE TUBOWEJ (ZEWNĘTRZNA) MONTOWANA NA SŁUPIE OŚWIETLENIOWYM
	KAMERA STACJONARNA MIN. 8 MPIX W OBUDOWIE TUBOWEJ (ZEWNĘTRZNA) MONTOWANA NA DEDYKOWANYM SŁUPIE
	"MARTWA STREFA"
	STREFA IDENTYFIKACJI (GĘSTOŚĆ PIKSELI MIN. 250 Pix/m)
	STREFA ROZPOZNANIA (GĘSTOŚĆ PIKSELI MIN. 125 Pix/m)
	STREFA OBSERWACJI (GĘSTOŚĆ PIKSELI MIN. 62 Pix/m)

UWAGI
PRZEDSTAWIONY OBSZAR OBSERWACJI POJEDYNCZEJ KAMERY PRZY ZAŁOŻENIU:
- WYSOKOŚĆ MONTAŻU KAMERY
A) 3,5m - KAMERY NA ELEWACJI,
B) 4,0m - KAMERY NA SŁUPIE.
- ROZDZIELCZOŚĆ PRZETWORNIKA KAMERY MIN. 8MPIX (1/2,7")
- OGNISKOWA OBIEKTYWU 2,8MM (CHYBA ŻE ZAZNACZONO INACZEJ)
WG NORMY PN-EN 62676 - 4 LUB RÓWNOWAŻNE

Nr	Data	Zmiany
A0	28.06.2024	PIERWSZE WYDANIE
A1	11.09.2024	DOSTOSOWANIE DO UWAG I WYTYCZNYCH INWESTORA
A3	08.11.2024	DOSTOSOWANIE DO UWAG I WYTYCZNYCH INWESTORA
A4	17.12.2024	DOSTOSOWANIE DO UWAG I WYTYCZNYCH INWESTORA
A5	14.04.2025	DODANO RÓWNOWAŻNOŚĆ, NORM. ZMIENIONO OGNISKOWE CZĘŚCI KAMER, SKORYGOWANO CZYTELNOŚĆ PLANU
A6	15.05.2026	PRZENIESIONO KAMERY PKPZT/15Z I PKPZT/16Z NA INNY SŁUP, DODANO KAMERĘ PKPZT/21Z

245-PW-TEL-EA-RZU-PZ-0001-A6
NUMER PROJEKTU | FAZA PROJEKTU | BRANŻA | OBIEKT | RODZAJ RYSUNKU | POZIOM | NUMER RYSUNKU | NUMER REWIZJI

NAZWA OBIEKTU BUDOWLANEGO
KOMPLEKS SPORTOWY W PIEKARACH ŚLĄSKICH, BUDOWA BASENU ZE SPA I STREFĄ FITNESS, HALI SPORTOWEJ ZE STRZELNICĄ SPORTOWĄ I GARAŻEM PODZIEMNYM, WRAZ Z ZAGOSPODAROWANIEM TERENU ORAZ NIEZBĘDNĄ INFRASTRUKTURĄ TECHNICZNĄ PODZIEMNĄ I NADZIEMNĄ

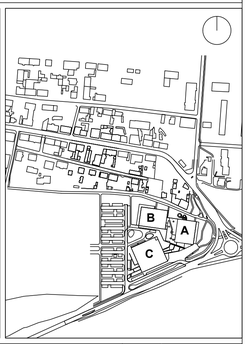
FAZA PROJEKTU
Projekt Wykonawczy

LOKALIZACJA OBIEKTU BUDOWLANEGO
PIEKARY ŚLĄSKIE
UL. SOLIDARNOŚCI

INWESTOR
Gmina Piekary Śląskie
ul. Bytomska 84, 41-940
Piekary Śląskie

GENERALNY PROJEKTANT
jsk architekci | pszczulny & ratz
JSK Architekci Sp. z o.o.
ul. Żwirki i Wigury 18
02-092, Warszawa
tel.: 0048 22 660 30 00
e-mail: jsk@jskarchitekci.pl

PROJEKTANT BRANŻOWY
bd group
BD Group Sp. z o.o. Sp. k.
ul. Przyjaźni 66/LU1
53-030, Wrocław
e-mail: biuro@bd-group.pl



PROJEKTANT: **Wojciech Kompała**	NR UPRAWNIEŃ: **353/DOŚ/10**	PODPIS
PROJEKTANT SPRAWDZAJĄCY: **Mateusz Biernacki**	NR UPRAWNIEŃ: **OPL/2079/PWBE/22**	PODPIS
RYSOWAŁ: **Przemysław Grygiel**		

BRANŻA: **Instalacje teletechniczne**	SKALA: **1 : 500**	DATA: **15.05.2026**
	ROZMIAR ARKUSZA: **594 x 914**	

TYTUŁ RYSUNKU
SYSTEM MONITORINGU WIZYJNEGO
PLAN ZAGOSPODAROWANIA TERENU - A -

245-PW-TEL-EA-RZU-PZ-0001-A6
NUMER PROJEKTU | FAZA PROJEKTU | BRANŻA | OBIEKT | RODZAJ RYSUNKU | POZIOM | NUMER RYSUNKU | NUMER REWIZJI