

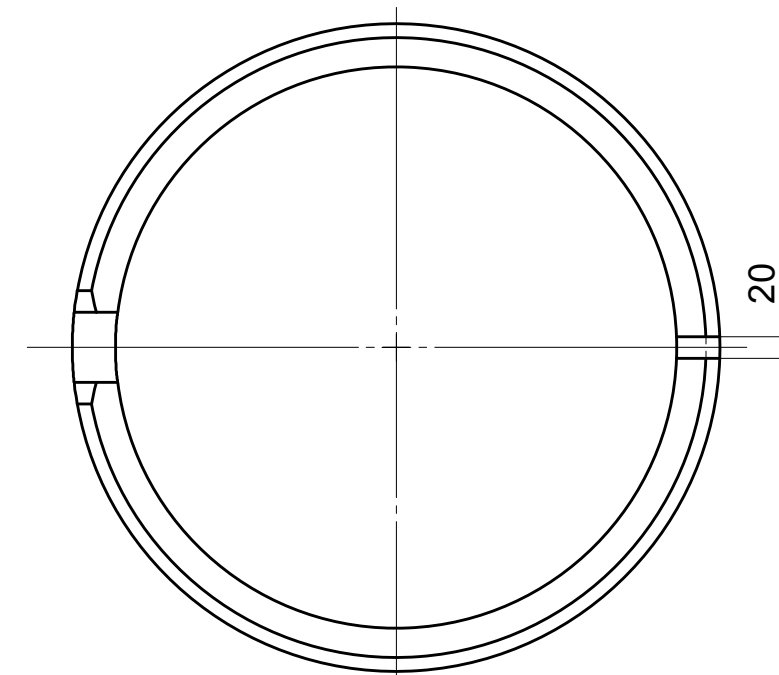

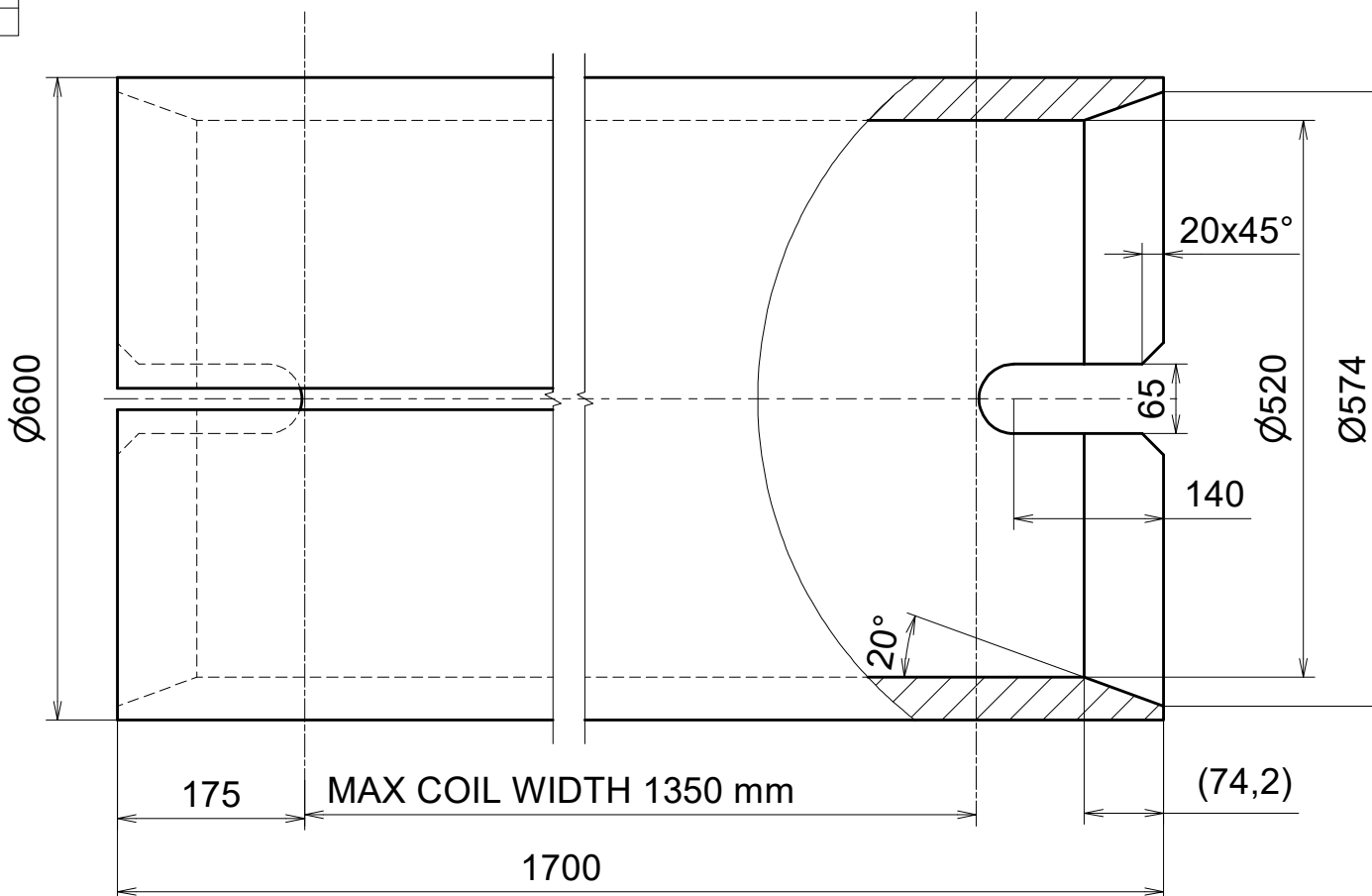

Netolerované rozměry délek ISO 2768-mK		Netolerované rozměry úhlů ISO 2768-mK	
Rozsah [mm]	Úchytky [mm]	Délka odvěsny [mm]	Úchytky [°]
od 2000 do 4000	±2	přes 400	±0°5'
od 1000 do 2000	±1,2	od 120 do 400	±0°10'
od 400 do 1000	±0,8	od 50 do 120	±0°20'
od 120 do 400	±0,5	od 10 do 50	±0°30'
od 30 do 120	±0,3	do 10	±1°
od 6 do 30	±0,2		
od 0,5 do 6	±0,1		



DLE VÝKRESU č. Q1 - 024
AL INVEST BŘIDLIČNÁ
SPOOL Q1
OD60 / ID 520 / LENGTH 1700
WEIGHT cca 900 kg

Materiál: Material:		1.0036 / S235JRG1		Povrchová úprava: Surface treatment:	
Hmotnost (kg): Mass (kg):		901		Název: Title:	
Štěpánská 34 110 00 Praha 1 www.ice.cz				TRUBKA	
Tato technická dokumentace je duševním vlastnictvím firmy ICE Industrial Services a.s.. Bez souhlasu vlastníka nesmí být kopírována, publikována ani poskytnuta třetí osobě. This technical documentation is the intellectual property of the company ICE Industrial Services a.s.. Copying, publishing or disclosure to third parties without the expressed permission of the owner is forbidden.				Číslo výkresu: Drawing No.:	
Navrhl: Designed:		Petr Sosna		Revize: Revision:	
Datum: Date:		09.05.2024		Trubka	
Schválil: Approved:				Přesnost: Precision:	
Datum: Date:				ISO 2768 - mK	
		Ra		Měřítka: Scale:	
				1 : 7	
				List: Sh.: 1 / 1	
				Formát: Format: A3	

REV.	POPIS / DESCRIPTION	SCHVALIL / APPROVED	DATUM / DATE
------	---------------------	---------------------	--------------