

<b>ZÁZNAM PODROBNÉHO MERANIA ZMIEN</b>				Číslo <b>0593</b>	
Kraj <b>Žilinský</b>	Okres <b>Čadca</b>		Obec <b>Dunajov</b>		Kat. územie <b>Dunajov</b>
Vyhotovil <b>GEOMAD s.r.o.</b> <b>Petelenova 7</b> <b>974 01 Banská Bystrica</b> IČO <b>47418397</b>	Meral Dňa Mer. prístroj <b>Ing Peter Košťial</b> <b>11.7.2023</b> <b>Leica GS09</b> <b>merač.pásmo</b>	Nové hranice sú označené <b>neboli označené</b>		Merané pre geometrický plán číslo <b>47418397-201/2023</b>	
Číslo zmeny	Pol.výp.prot.	Autorizačne overil		Úradne overil	
List mapy <b>VKM</b>	PBPP <b>0</b> Podr <b>252</b>	Dňa <b>11.7.2023</b>	Meno <b>Ing. Peter Košťial</b>	Dňa Číslo	Meno
Pridelenie údajov katastrálneho operátu Čísla parcel <b>733/6-7, 734/8-11, 735/8-11, *</b> Čísla PBPP <b>žiadne</b> Pridelené dňa <b>10.7.2023</b>		Náležitosti a presnosťou zodpovedá predpisom		Úradne overené podľa § 9 zákona NR SR č.215/ 1995 Z .z. o geodézii a kartografii	
Odtlačok riadkovej pečiatky a podpis		Odtlačok pečiatky a podpis		Odtlačok pečiatky a podpis	

**Nový stav:**  
**parc.č. 736/7, 736/8, 741/3, 745/3, 747/3, 748/3, 749/3, 820/5, 735/8, 735/9, 735/10, 735/11, 1946/4, 740/3, 742/3, 746/4, 798/5, 804/7, 804/8, 807/4, 815/4 , 733/6, 733/7, 734/9, 734/10, 734/11, 750/5, 750/6, 805/8, 805/9, 860/10, 860/11, 1691/19, 1691/20, 1755/10, 1755/11, 1755/12, 1755/13, 1755/14, 1755/15, 805/3, 1695/4 – NDS, a.s., Dúbravská cesta 14, 841 04 Bratislava**

**\* 736/7-8, 740/3, 741/3, 742/3, 745/3, 746/4, 747/3, 748/3, 749/3, 750/5-6, 798/5, 804/7-8, 805/7-9, 807/4, 815/4, 820/4-5, 860/10-11, 1691/19- 20, 1695/4, 1755/10-15, 1946/4**

Nadobúdateľ (objednávateľ) bol oboznámený s priebehom a označením hraníc novooddeľovaných pozemkov	Dátum	Podpis
--	-------	--------



Mierka 1:200

Katastrálne územie: Krásno nad Kysicou  
Katastrálne územie: Dunajov

Λ 735/4

Λ 735/3

Λ 735/5

Λ 735/3

Λ 735/6

Λ 735/6

Λ 735/7

φ 1692/6

φ 1692/5

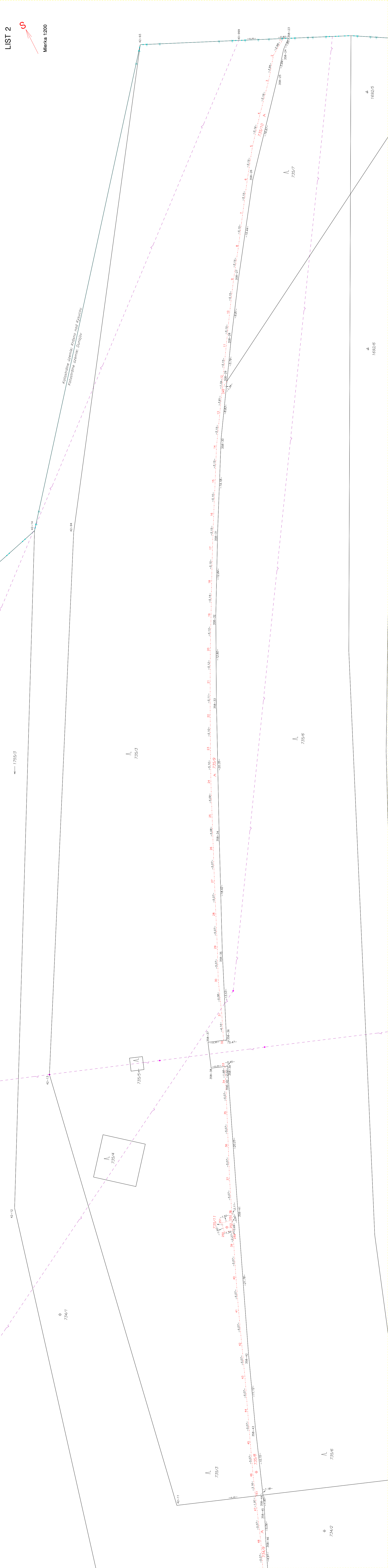







## LIST 5

၈

Mierka 1:200

## LIST 6

Mierka 1:200

 $\leftarrow 1755/3$ 

42-12

734/1

LIST 7



Mierka 1:200

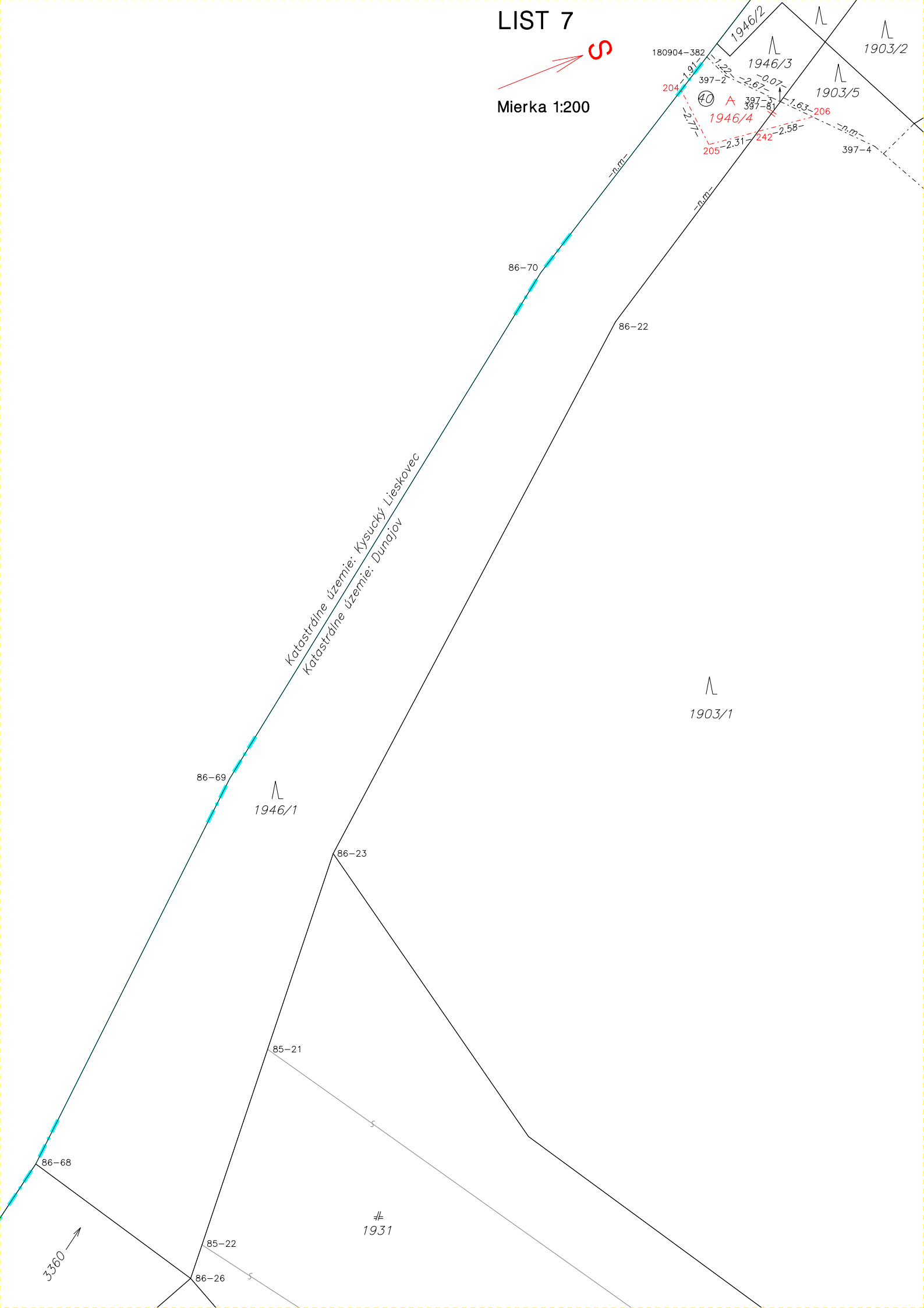



---

## TECHNICKÁ SPRÁVA

Záznam podrobného merania zmien: **0593**

Katastrálne územie: **Dunajov**

---

99 Zoznam súradníc daných bodov

<u>Číslo bodu</u>	<u>Y</u>	<u>X</u>	<u>T</u>
1809040382	435619.43	1157666.70	3
3900400001	435436.93	1157081.87	3
3900400002	435436.11	1157079.05	3
3900400018	435433.47	1157102.96	3
3900400022	435428.26	1157103.79	3
3900400023	435424.51	1157104.49	3
3900400024	435419.68	1157104.90	3
3900400025	435417.81	1157105.78	3
3900400026	435415.29	1157106.19	3
3900400103	435424.13	1157071.52	3
3900400104	435419.03	1157069.97	3
3900400105	435414.36	1157068.70	3
3900400106	435412.59	1157069.94	3
3900400107	435408.88	1157069.89	3
3900400999	435224.19	1156856.17	3
3900420002	435368.10	1157155.03	3
3900420003	435357.92	1157086.28	3
3900420011	435334.44	1157051.69	3
3900420012	435335.92	1156999.87	3
3900420013	435321.88	1156984.07	3
3900420014	435286.11	1156908.85	3
3900420015	435252.59	1157128.97	3
3900420016	435253.35	1157131.71	3
3900420024	435431.07	1157084.06	3
3900420025	435430.33	1157081.28	3
3900420026	435171.92	1156902.33	3
3900420034	435204.68	1157076.24	3
3900420035	435236.10	1157070.44	3
3900420036	435204.12	1157059.50	3
3900420037	435204.57	1157053.92	3
3900420038	435204.82	1157049.60	3
3900420039	435206.65	1157026.23	3
3900420040	435209.35	1157011.10	3
3900420041	435213.33	1157003.55	3
3900420042	435215.70	1156995.73	3
3900420043	435209.68	1156979.70	3
3900420051	435206.42	1156971.79	3
3900420052	435205.77	1156981.60	3
3900420072	435234.28	1157022.68	3
3900420074	435242.49	1157043.04	3
3900420082	435250.60	1157088.25	3
3900420083	435253.90	1157106.10	3
3900420093	435237.92	1156849.90	3
3900420094	435280.85	1156911.73	3
3900420098	435204.66	1156996.71	3
3900420105	435359.98	1157100.18	3
3900420106	435360.39	1157102.96	3
3900430075	435134.95	1156923.94	3

3900460008 435238.39 1157132.95 3  
3900460009 435240.79 1157134.86 3  
3900460104 435303.57 1157222.85 3  
3900460105 435295.62 1157212.88 3  
3900460110 435313.13 1157261.74 3  
3900460119 435300.55 1157250.57 3  
3900460120 435301.35 1157250.64 3  
3900460121 435304.46 1157254.82 3  
3900460122 435309.56 1157251.27 3  
3900460123 435310.79 1157243.17 3  
3900460131 435252.59 1157144.58 3  
3900460132 435279.14 1157171.60 3  
3900460133 435279.70 1157175.79 3  
3900460140 435317.88 1157275.57 3  
3900460148 435288.61 1157175.49 3  
3900460149 435288.49 1157172.66 3  
3900460150 435295.23 1157188.28 3  
3900460156 435230.53 1157119.55 3  
3900460204 435306.61 1157247.03 3  
3900460218 435427.27 1157082.10 3  
3900460219 435425.54 1157082.56 3  
3900460220 435421.21 1157083.73 3  
3900460221 435416.74 1157084.93 3  
3900460222 435414.85 1157085.44 3  
3900460223 435411.77 1157086.26 3  
3900460224 435428.09 1157084.86 3  
3900460225 435425.91 1157085.44 3  
3900460226 435421.67 1157086.57 3  
3900460227 435417.16 1157087.78 3  
3900460228 435415.26 1157088.29 3  
3900460229 435412.27 1157089.09 3  
3900470036 435327.81 1157309.09 3  
3900470047 435338.77 1157347.56 3  
3900470071 435440.04 1157442.98 3  
3900470078 435403.33 1157382.59 3  
3900470079 435408.68 1157380.93 3  
3900850021 435584.87 1157701.86 3  
3900850022 435577.71 1157707.90 3  
3900860022 435609.77 1157674.99 3  
3900860023 435592.04 1157695.81 3  
3900860026 435576.48 1157708.94 3  
3900860068 435583.91 1157713.57 4  
3900860069 435596.94 1157698.93 4  
3900860070 435613.09 1157677.34 4  
3903580023 435217.26 1156859.34 3  
3903580024 435218.69 1156860.51 3  
3903580025 435221.16 1156863.58 3  
3903580026 435231.97 1156876.19 3  
3903580027 435240.88 1156888.80 3  
3903580028 435246.34 1156896.95 3  
3903580029 435249.47 1156901.82 3  
3903580030 435254.25 1156909.24 3  
3903580031 435261.16 1156921.62 3  
3903580032 435267.23 1156932.93 3  
3903580033 435272.97 1156944.37 3

3903580034	435281.84	1156962.69	3
3903580035	435289.76	1156979.32	3
3903580036	435295.31	1156991.66	3
3903580037	435298.01	1156990.68	3
3903580038	435299.37	1156994.44	3
3903580039	435296.96	1156995.32	3
3903580040	435297.79	1156997.16	3
3903580041	435305.67	1157015.81	3
3903580042	435314.09	1157035.90	3
3903580043	435318.20	1157046.23	3
3903580044	435321.97	1157056.27	3
3903580045	435322.64	1157058.05	3
3903580046	435324.74	1157062.65	3
3903580047	435330.76	1157076.63	3
3903580048	435333.10	1157083.06	3
3903580049	435339.41	1157100.44	3
3903580050	435341.12	1157105.23	3
3903580051	435341.99	1157107.90	3
3903580052	435344.25	1157114.85	3
3903580053	435350.23	1157131.18	3
3903580057	435358.35	1157155.38	3
3903580058	435360.11	1157160.92	3
3903580059	435360.50	1157162.02	3
3903580060	435361.55	1157168.90	3
3903580061	435364.00	1157177.70	3
3903580062	435365.24	1157182.02	3
3903580063	435366.72	1157187.44	3
3903580064	435368.49	1157194.81	3
3903580065	435370.27	1157202.14	3
3903580066	435371.73	1157206.98	3
3903580067	435371.96	1157208.17	3
3903580068	435371.91	1157210.53	3
3903580069	435371.38	1157212.77	3
3903580070	435370.28	1157214.82	3
3903580071	435368.72	1157216.59	3
3903580072	435366.74	1157217.91	3
3903580073	435365.16	1157218.55	3
3903580074	435370.58	1157241.35	3
3903580075	435378.53	1157275.10	3
3903580076	435381.34	1157287.04	3
3903580077	435386.55	1157309.14	3
3903580078	435393.04	1157335.49	3
3903580079	435398.32	1157354.51	3
3903580080	435405.20	1157375.53	3
3903580081	435410.41	1157388.91	3
3903580082	435415.44	1157400.24	3
3903580083	435423.28	1157415.41	3
3903580084	435445.73	1157450.25	3
3903580085	435454.69	1157462.02	3
3903580122	435358.34	1157156.66	3
3903580123	435368.70	1157152.16	3
3903580124	435371.70	1157152.15	3
3903580125	435372.49	1157155.30	3
3903580126	435374.51	1157155.46	3
3903580127	435376.35	1157156.61	3

3903580128 435376.23 1157158.10 3  
3903580129 435374.70 1157158.99 3  
3903580130 435372.37 1157158.80 3  
3903580131 435371.66 1157161.77 3  
3903580132 435368.95 1157161.80 3  
3903580133 435368.66 1157161.80 3  
3903580134 435367.86 1157158.73 3  
3903580135 435366.13 1157158.82 3  
3903580136 435359.41 1157160.36 3  
3903580167 435168.66 1156890.09 3  
3903580185 435277.89 1157202.11 3  
3903580186 435278.74 1157202.68 3  
3903580187 435292.99 1157214.95 3  
3903580188 435294.16 1157215.95 3  
3903580189 435302.00 1157224.19 3  
3903580191 435305.33 1157227.80 3  
3903580192 435312.77 1157237.94 3  
3903580235 435312.19 1157242.23 3  
3903580237 435312.11 1157235.51 3  
3903580238 435306.22 1157210.11 3  
3903580239 435300.18 1157199.79 3  
3903580240 435298.24 1157194.92 3  
3903580241 435294.00 1157178.69 3  
3903580242 435293.36 1157178.88 3  
3903580243 435290.68 1157179.29 3  
3903580244 435287.88 1157178.98 3  
3903580245 435282.44 1157177.63 3  
3903580246 435282.92 1157175.68 3  
3903580247 435284.73 1157175.62 3  
3903580248 435288.49 1157176.56 3  
3903580249 435290.51 1157176.79 3  
3903580250 435292.67 1157176.48 3  
3903580251 435293.31 1157176.29 3  
3903580252 435293.51 1157176.07 3  
3903580253 435294.19 1157175.87 3  
3903580254 435290.99 1157164.07 3  
3903580255 435283.19 1157141.45 3  
3903580256 435276.63 1157116.84 3  
3903580257 435269.03 1157093.48 3  
3903580259 435252.56 1157046.86 3  
3903580260 435247.27 1157033.47 3  
3903580261 435246.30 1157032.32 3  
3903580262 435244.67 1157031.43 3  
3903580263 435241.38 1157030.63 3  
3903580264 435238.95 1157030.10 3  
3903580265 435237.84 1157029.60 3  
3903580266 435236.62 1157028.32 3  
3903580269 435231.41 1157012.15 3  
3903580270 435231.80 1157009.95 3  
3903580271 435232.37 1157008.45 3  
3903580272 435233.72 1157004.56 3  
3903580273 435234.09 1157002.68 3  
3903580274 435233.92 1157001.12 3  
3903580275 435223.59 1156979.35 3  
3903580276 435212.08 1156956.28 3

3903580277 435204.80 1156957.59 3  
3903580282 435175.64 1156905.98 3  
3903580283 435179.32 1156901.93 3  
3903580284 435175.78 1156896.75 3  
3903580285 435172.21 1156891.55 3  
3903580286 435171.19 1156889.99 3  
3903580287 435171.02 1156888.98 3  
3903580288 435171.14 1156888.48 3  
3903580297 435407.45 1157381.31 3  
3903580298 435400.86 1157362.26 3  
3903580321 435303.87 1157206.09 3  
3903580322 435297.15 1157191.05 3  
3903580323 435293.96 1157175.03 3  
3903580324 435292.99 1157171.44 3  
3903580325 435278.77 1157124.88 3  
3903580326 435278.04 1157122.15 3  
3903580327 435265.29 1157082.50 3  
3903580329 435259.59 1157066.13 3  
3903580330 435254.52 1157052.23 3  
3903580331 435250.49 1157041.61 3  
3903580332 435233.43 1157000.10 3  
3903580333 435229.90 1156992.64 3  
3903580334 435221.50 1156975.16 3  
3903580336 435281.30 1157134.36 3  
3903580337 435282.92 1157140.44 3  
3903580338 435291.61 1157166.36 3  
3903580339 435296.25 1157187.51 3  
3903970002 435618.31 1157666.22 3  
3903970003 435616.36 1157664.39 3  
3903970004 435612.83 1157661.09 3  
3903970058 435341.60 1157344.76 3  
3903970059 435340.25 1157340.45 3  
3903970060 435338.63 1157335.19 3  
3903970061 435337.12 1157330.26 3  
3903970062 435335.18 1157323.97 3  
3903970063 435334.34 1157321.21 3  
3903970064 435333.06 1157316.61 3  
3903970065 435331.86 1157312.29 3  
3903970066 435330.70 1157308.11 3  
3903970067 435329.74 1157304.66 3  
3903970068 435327.65 1157297.15 3  
3903970069 435326.35 1157292.45 3  
3903970070 435324.35 1157285.25 3  
3903970071 435322.96 1157280.25 3  
3903970072 435322.23 1157277.65 3  
3903970073 435320.65 1157271.96 3  
3903970074 435319.28 1157267.00 3  
3903970075 435317.60 1157260.96 3  
3903970076 435316.43 1157256.76 3  
3903970077 435314.38 1157248.72 3  
3903970078 435313.33 1157244.55 3  
3903970079 435313.07 1157243.43 3  
3903970081 435616.31 1157664.34 3  
3903970088 435342.56 1157347.72 3  
3903970089 435318.09 1157262.75 3

**Určenie súradníc nových bodov:**

*Predmetom geometrického plánu je oddelenie parciel pre výstavbu diaľnice D3 Kysucké Nové Mesto - Oščadnica, stupeň DÚR, na majetkovoprávne vysporiadanie. Hranice trvalého záberu sú prevzaté z projektovej dokumentácie pre stavbu D3 Kysucké Nové Mesto - Oščadnica, stupeň DÚR vypracovanej v roku 2023 na základe skutočného zamerania terénu v súradnicovom systéme JTSK.*

*Na podklade projektovej dokumentácie bol určený obvod trvalého záberu stavebných objektov – nové body na obvode trvalého záberu s kódom kvality T=2. Lomové body hraníc trvalého záberu stavby diaľnice D3 (nové body) neboli v teréne označené, resp. budú vytýčené na pokyn investora stavby pred začatím realizácie stavby. Z tohto dôvodu ZPMZ neobsahuje záznam z merania, znázornenie meračskej siete a výsledky kontroly merania.*

Poznámka č.1: V lokalite riešených zmien neboli nájdené žiadne identické body. Zisťovanie v teréne bolo uskutočnené 11.7.2023.

**Poznámka č.2: Nové podrobné body**

<u>Číslo bodu</u>	<u>Y</u>	<u>X</u>	<u>T</u>
3905930001	435217.99	1156859.01	3
3905930002	435220.49	1156860.62	2
3905930003	435222.90	1156863.74	2
3905930004	435226.32	1156867.61	2
3905930005	435229.65	1156871.55	2
3905930006	435232.67	1156875.72	2
3905930007	435235.60	1156879.95	2
3905930008	435238.50	1156884.21	2
3905930009	435241.49	1156888.40	2
3905930010	435244.35	1156892.68	2
3905930011	435247.15	1156897.01	2
3905930012	435249.93	1156901.34	2
3905930013	435252.66	1156905.70	2
3905930014	435255.45	1156910.03	2
3905930015	435257.96	1156914.53	2
3905930016	435260.50	1156919.01	2
3905930017	435263.00	1156923.51	2
3905930018	435265.45	1156928.04	2
3905930019	435267.87	1156932.57	2
3905930020	435270.29	1156937.09	2
3905930021	435272.64	1156941.64	2
3905930022	435274.96	1156946.20	2
3905930023	435277.25	1156950.76	2
3905930024	435279.50	1156955.33	2
3905930025	435281.65	1156959.94	2
3905930026	435283.79	1156964.55	2
3905930027	435285.93	1156969.15	2
3905930028	435288.04	1156973.76	2
3905930029	435290.14	1156978.37	2
3905930030	435292.31	1156982.95	2
3905930031	435294.13	1156987.69	2
3905930032	435295.75	1156991.50	3
3905930033	435297.38	1156995.17	3
3905930034	435298.19	1156996.98	2
3905930035	435300.30	1157001.58	2
3905930036	435302.43	1157006.18	2



3905930037	435304.55	1157010.78	2
3905930038	435306.54	1157015.44	2
3905930039	435308.56	1157020.08	2
3905930040	435310.55	1157024.74	2
3905930041	435312.49	1157029.42	2
3905930042	435314.36	1157034.13	2
3905930043	435316.21	1157038.85	2
3905930044	435318.14	1157043.53	2
3905930045	435320.06	1157048.21	2
3905930046	435321.97	1157052.91	2
3905930047	435323.74	1157057.65	2
3905930048	435325.48	1157062.41	2
3905930049	435327.44	1157067.09	2
3905930050	435329.39	1157071.77	2
3905930051	435331.17	1157076.51	2
3905930052	435332.95	1157081.25	2
3905930053	435334.72	1157086.00	2
3905930054	435336.26	1157090.83	2
3905930055	435337.89	1157095.63	2
3905930056	435339.75	1157100.35	2
3905930057	435341.53	1157104.27	2
3905930058	435423.76	1157082.26	2
3905930059	435423.12	1157078.75	2
3905930060	435423.68	1157076.61	2
3905930061	435424.72	1157074.73	2
3905930062	435426.18	1157073.16	2
3905930063	435427.96	1157071.99	2
3905930064	435429.67	1157071.32	2
3905930065	435431.63	1157070.80	2
3905930066	435437.90	1157094.25	2
3905930067	435435.39	1157094.92	2
3905930068	435434.96	1157094.78	2
3905930069	435432.86	1157094.65	2
3905930070	435430.81	1157094.09	2
3905930071	435428.92	1157093.11	2
3905930072	435427.28	1157091.76	2
3905930073	435425.95	1157090.10	2
3905930074	435425.01	1157088.21	2
3905930075	435424.60	1157086.80	2
3905930076	435343.07	1157108.62	2
3905930077	435343.46	1157109.80	2
3905930078	435344.88	1157114.67	2
3905930079	435346.21	1157120.20	3
3905930080	435358.34	1157156.04	3
3905930081	435360.63	1157155.41	2
3905930082	435363.38	1157154.79	2
3905930083	435367.09	1157154.30	2
3905930084	435367.83	1157148.11	2
3905930085	435372.60	1157148.13	2
3905930086	435373.39	1157154.46	2
3905930087	435380.02	1157156.01	2
3905930088	435379.82	1157159.19	2
3905930089	435373.26	1157159.85	2
3905930090	435372.55	1157167.09	2
3905930091	435367.74	1157167.07	2

3905930092	435366.97	1157159.81	2
3905930093	435364.66	1157160.15	2
3905930094	435362.99	1157160.49	2
3905930095	435360.23	1157161.25	3
3905930096	435350.33	1157013.79	2
3905930097	435351.52	1157016.77	2
3905930098	435363.49	1157015.12	2
3905930099	435363.16	1157014.17	2
3905930100	435351.44	1157013.35	2
3905930101	435365.90	1157218.25	3
3905930102	435382.72	1157289.28	2
3905930103	435391.78	1157327.20	2
3905930104	435400.56	1157359.01	2
3905930105	435407.70	1157379.82	2
3905930106	435416.22	1157399.94	2
3905930107	435415.95	1157400.07	2
3905930108	435422.53	1157413.07	2
3905930109	435428.28	1157423.17	2
3905930110	435433.65	1157431.90	2
3905930111	435437.65	1157438.02	2
3905930112	435440.40	1157442.01	2
3905930113	435443.24	1157446.01	2
3905930114	435446.12	1157449.98	2
3905930115	435452.05	1157457.83	2
3905930116	435411.35	1157089.34	3
3905930117	435340.81	1157342.24	3
3905930118	435337.84	1157335.51	2
3905930119	435335.23	1157330.45	2
3905930120	435331.10	1157320.62	3
3905930121	435329.17	1157313.86	3
3905930122	435327.96	1157306.10	2
3905930123	435327.51	1157299.91	2
3905930124	435326.46	1157293.84	2
3905930125	435322.85	1157285.14	2
3905930126	435319.98	1157279.50	2
3905930127	435316.51	1157270.36	2
3905930128	435315.31	1157256.39	2
3905930129	435312.90	1157245.38	2
3905930130	435312.29	1157242.36	3
3905930131	435310.85	1157235.32	3
3905930132	435310.31	1157232.67	2
3905930133	435311.13	1157231.30	3
3905930134	435306.58	1157211.65	3
3905930135	435305.94	1157211.15	2
3905930136	435303.82	1157206.57	2
3905930137	435301.30	1157202.11	2
3905930138	435298.64	1157197.68	2
3905930139	435288.44	1157195.36	2
3905930140	435296.48	1157188.43	3
3905930141	435294.42	1157180.33	3
3905930142	435293.47	1157180.57	2
3905930143	435292.53	1157180.72	2
3905930144	435291.24	1157180.81	2
3905930145	435289.78	1157180.75	2
3905930146	435286.21	1157180.25	2

3905930147	435283.20	1157179.12	2
3905930148	435283.42	1157177.87	3
3905930149	435286.92	1157174.79	2
3905930150	435290.71	1157175.31	3
3905930151	435323.07	1157055.86	3
3905930152	435293.60	1157175.06	3
3905930153	435410.69	1157086.55	3
3905930154	435251.97	1157143.11	2
3905930155	435252.99	1157143.53	2
3905930156	435253.28	1157144.59	2
3905930157	435256.44	1157143.74	2
3905930158	435259.51	1157143.11	2
3905930159	435262.35	1157141.75	2
3905930160	435264.78	1157139.76	2
3905930161	435266.66	1157137.24	2
3905930162	435267.89	1157134.34	2
3905930163	435268.38	1157131.23	2
3905930164	435268.16	1157128.67	2
3905930165	435279.01	1157125.77	3
3905930166	435277.82	1157121.32	3
3905930167	435267.14	1157124.18	2
3905930168	435265.89	1157121.91	2
3905930169	435263.86	1157119.54	2
3905930170	435261.38	1157117.63	2
3905930171	435258.56	1157116.28	2
3905930172	435255.53	1157115.53	2
3905930173	435252.41	1157115.43	2
3905930174	435250.00	1157115.80	2
3905930175	435247.50	1157116.34	2
3905930176	435247.39	1157115.93	2
3905930177	435245.07	1157116.55	2
3905930178	435244.96	1157116.89	2
3905930179	435259.37	1157066.17	3
3905930180	435257.29	1157060.85	2
3905930181	435255.53	1157056.26	2
3905930182	435254.04	1157052.30	3
3905930183	435252.00	1157046.94	3
3905930184	435250.24	1157042.49	2
3905930185	435242.53	1157035.06	2
3905930186	435240.63	1157030.47	3
3905930187	435231.78	1157010.08	3
3905930188	435230.92	1157008.10	2
3905930189	435229.13	1157003.55	2
3905930190	435227.35	1156999.00	2
3905930191	435225.45	1156994.51	2
3905930192	435223.55	1156990.02	2
3905930193	435219.73	1156981.05	2
3905930194	435215.83	1156972.12	2
3905930195	435213.73	1156967.74	2
3905930196	435209.33	1156964.58	2
3905930197	435206.02	1156960.86	2
3905930198	435205.07	1156957.54	3
3905930199	435176.65	1156904.87	3
3905930200	435173.69	1156901.09	2
3905930201	435170.62	1156897.31	2

3905930202	435170.47	1156891.99	2
3905930203	435168.99	1156889.87	3
3905930204	435618.45	1157668.34	4
3905930205	435615.69	1157668.08	2
3905930206	435615.12	1157663.23	3
3905930207	435359.86	1157099.36	3
3905930208	435411.64	1157085.51	3
3905930209	435414.74	1157084.67	3
3905930210	435416.63	1157084.17	3
3905930211	435421.09	1157082.97	3
3905930212	435424.57	1157074.99	3
3905930213	435424.99	1157074.43	3
3905930214	435434.05	1157079.85	3
3905930215	435434.80	1157082.67	3
3905930216	435426.61	1157090.93	3
3905930217	435421.82	1157087.54	3
3905930218	435417.30	1157088.75	3
3905930219	435415.40	1157089.26	3
3905930220	435412.44	1157090.05	3
3905930221	435360.54	1157103.94	3
3905930222	435367.49	1157150.91	3
3905930223	435369.40	1157167.08	3
3905930224	435378.07	1157269.65	3
3905930226	435405.36	1157373.01	3
3905930227	435408.23	1157381.07	3
3905930228	435328.39	1157308.89	3
3905930229	435315.82	1157262.29	3
3905930230	435315.40	1157257.42	3
3905930231	435303.65	1157206.27	3
3905930232	435295.76	1157189.05	3
3905930233	435284.39	1157179.57	3
3905930234	435283.28	1157178.67	3
3905930235	435249.20	1157132.75	3
3905930236	435248.50	1157130.12	3
3905930237	435249.51	1157041.79	3
3905930238	435231.13	1157008.59	3
3905930239	435228.13	1157001.01	3
3905930240	435225.10	1156993.68	3
3905930241	435217.78	1156976.59	3
3905930242	435615.42	1157665.79	3
3905930243	435411.57	1157090.29	2
3905930244	435410.52	1157085.80	2
3905930245	435250.64	1156902.48	2
3905930246	435256.09	1157143.83	2
3905930247	435250.83	1157138.83	2
3905930248	435333.15	1157081.80	3
3905930249	435307.65	1157018.00	2
3905930250	435308.97	1157017.78	2
3905930251	435308.72	1157016.30	2
3905930252	435307.24	1157016.55	2
3905930253	435307.38	1157017.37	2

sú vyrovnané na priamku (ležia presne na príslušných líniách hraníc doterajšieho stavu KN-C).

Pri vyrovnaní na priamku bol týmto bodom pridelený príslušný kód kvality daný najnižším kódom kvality bodov priamok, na ktorých ležia.

### Výpočet výměry:

\*\*\*\*\*

#### 95 výpočet výměry 733/1

číslo bodu	Y	X	KK	oměrná
3905930095	435360.23	1157161.25	3	
3903580059	435360.50	1157162.02	3	0.82
3903580060	435361.55	1157168.90	3	6.96
3903580061	435364.00	1157177.70	3	9.13
3903580062	435365.24	1157182.02	3	4.49
3903580063	435366.72	1157187.44	3	5.62
3903580064	435368.49	1157194.81	3	7.58
3903580065	435370.27	1157202.14	3	7.54
3903580066	435371.73	1157206.98	3	5.06
3903580067	435371.96	1157208.17	3	1.21
3903580068	435371.91	1157210.53	3	2.36
3903580069	435371.38	1157212.77	3	2.30
3903580070	435370.28	1157214.82	3	2.33
3903580071	435368.72	1157216.59	3	2.36
3903580072	435366.74	1157217.91	3	2.38
3905930101	435365.90	1157218.25	3	0.91
3905930224	435378.07	1157269.65	3	52.82
3905930223	435369.40	1157167.08	3	102.94
3905930091	435367.74	1157167.07	2	1.66
3905930092	435366.97	1157159.81	2	7.30
3905930093	435364.66	1157160.15	2	2.33
3905930094	435362.99	1157160.49	2	1.70
3905930095	435360.23	1157161.25	3	2.86

výměra = 459.80 m<sup>2</sup>    zaokrouhlene = **460 m<sup>2</sup>**

\*\*\*\*\*

#### 95 výpočet výměry 733/6

číslo bodu	Y	X	KK	oměrná
3905930224	435378.07	1157269.65	3	
3905930101	435365.90	1157218.25	3	52.82
3903580073	435365.16	1157218.55	3	0.80
3903580074	435370.58	1157241.35	3	23.44
3903580075	435378.53	1157275.10	3	34.67
3905930224	435378.07	1157269.65	3	5.47

výměra = 43.44 m<sup>2</sup>    zaokrouhlene = **43 m<sup>2</sup>**

\*\*\*\*\*

#### 95 výpočet výměry 733/7

číslo bodu	Y	X	KK	oměrná
3905930094	435362.99	1157160.49	2	
3905930093	435364.66	1157160.15	2	1.70
3905930092	435366.97	1157159.81	2	2.33
3905930091	435367.74	1157167.07	2	7.30
3905930223	435369.40	1157167.08	3	1.66
3903580132	435368.95	1157161.80	3	5.30

3903580133	435368.66	1157161.80	3	0.29
3903580134	435367.86	1157158.73	3	3.17
3903580135	435366.13	1157158.82	3	1.73
3903580136	435359.41	1157160.36	3	6.89
3903580058	435360.11	1157160.92	3	0.90
3905930095	435360.23	1157161.25	3	0.35
3905930094	435362.99	1157160.49	2	2.86

-----  
*výměra* = 20.00 m2    *zaokrouhlene* = **20** m2

\*\*\*\*\*

95 výpočet výměry 734/1

číslo bodu	Y	X	KK	oměrná
------------	---	---	----	--------

3900420014	435286.11	1156908.85	3	
3900420093	435237.92	1156849.90	3	76.14
3900420094	435280.85	1156911.73	3	75.27
3900420013	435321.88	1156984.07	3	83.17
3900420011	435334.44	1157051.69	3	68.78
3905930151	435323.07	1157055.86	3	12.11
3905930047	435323.74	1157057.65	2	1.91
3905930048	435325.48	1157062.41	2	5.07
3905930049	435327.44	1157067.09	2	5.07
3905930050	435329.39	1157071.77	2	5.07
3905930051	435331.17	1157076.51	2	5.06
3905930052	435332.95	1157081.25	2	5.06
3905930248	435333.15	1157081.80	3	0.59
3905930053	435334.72	1157086.00	2	4.48
3905930054	435336.26	1157090.83	2	5.07
3905930055	435337.89	1157095.63	2	5.07
3905930056	435339.75	1157100.35	2	5.07
3905930057	435341.53	1157104.27	2	4.31
3905930207	435359.86	1157099.36	3	18.98
3900420003	435357.92	1157086.28	3	13.22
3900420012	435335.92	1156999.87	3	89.17
3900420014	435286.11	1156908.85	3	103.76

-----  
*výměra* = 2661.43 m2    *zaokrouhlene* = **2661 + 1 = 2662** m2

\*\*\*\*\*

95 výpočet výměry 734/8

číslo bodu	Y	X	KK	oměrná
------------	---	---	----	--------

3905930080	435358.34	1157156.04	3	
3905930081	435360.63	1157155.41	2	2.38
3905930082	435363.38	1157154.79	2	2.82
3905930083	435367.09	1157154.30	2	3.74
3905930222	435367.49	1157150.91	3	3.41
3905930221	435360.54	1157103.94	3	47.48
3905930076	435343.07	1157108.62	2	18.09
3905930077	435343.46	1157109.80	2	1.24
3905930078	435344.88	1157114.67	2	5.07
3905930079	435346.21	1157120.20	3	5.69
3903580053	435350.23	1157131.18	3	11.69
3903580054	435355.71	1157148.95	3	18.60



3903580055	435356.73	1157151.49	3	2.74
3903580056	435357.84	1157153.79	3	2.55
3903580057	435358.35	1157155.38	3	1.67
3905930080	435358.34	1157156.04	3	0.66

výměra = 706.14 m2    zaokrouhlene = **706 m2**

\*\*\*\*\*

95 výpočet výměry 734/9

číslo bodu	Y	X	KK	oměrná
------------	---	---	----	--------

3905930051	435331.17	1157076.51	2	
3905930050	435329.39	1157071.77	2	5.06
3905930049	435327.44	1157067.09	2	5.07
3905930048	435325.48	1157062.41	2	5.07
3905930047	435323.74	1157057.65	2	5.07
3905930151	435323.07	1157055.86	3	1.91
3903580044	435321.97	1157056.27	3	1.17
3903580045	435322.64	1157058.05	3	1.90
3903580046	435324.74	1157062.65	3	5.06
3903580047	435330.76	1157076.63	3	15.22
3903580048	435333.10	1157083.06	3	6.84
3905930248	435333.15	1157081.80	3	1.26
3905930052	435332.95	1157081.25	2	0.59
3905930051	435331.17	1157076.51	2	5.06

výměra = 20.04 m2    zaokrouhlene = **20 m2**

\*\*\*\*\*

95 výpočet výměry 734/10

číslo bodu	Y	X	KK	oměrná
------------	---	---	----	--------

3905930083	435367.09	1157154.30	2	
3905930082	435363.38	1157154.79	2	3.74
3905930081	435360.63	1157155.41	2	2.82
3905930080	435358.34	1157156.04	3	2.38
3903580122	435358.34	1157156.66	3	0.62
3900420002	435368.10	1157155.03	3	9.90
3905930222	435367.49	1157150.91	3	4.16
3905930083	435367.09	1157154.30	2	3.41

výměra = 10.20 m2    zaokrouhlene = **10 m2**

\*\*\*\*\*

95 výpočet výměry 734/11

číslo bodu	Y	X	KK	oměrná
------------	---	---	----	--------

3905930078	435344.88	1157114.67	2	
3905930077	435343.46	1157109.80	2	5.07
3905930076	435343.07	1157108.62	2	1.24
3905930221	435360.54	1157103.94	3	18.09
3900420106	435360.39	1157102.96	3	0.99
3900420105	435359.98	1157100.18	3	2.81
3905930207	435359.86	1157099.36	3	0.83
3905930057	435341.53	1157104.27	2	18.98

3905930056	435339.75	1157100.35	2	4.31
3905930055	435337.89	1157095.63	2	5.07
3905930054	435336.26	1157090.83	2	5.07
3905930053	435334.72	1157086.00	2	5.07
3905930248	435333.15	1157081.80	3	4.48
3903580048	435333.10	1157083.06	3	1.26
3903580049	435339.41	1157100.44	3	18.49
3903580050	435341.12	1157105.23	3	5.09
3903580051	435341.99	1157107.90	3	2.81
3903580052	435344.25	1157114.85	3	7.31
3905930079	435346.21	1157120.20	3	5.70
3905930078	435344.88	1157114.67	2	5.69

-----  
*výměra* = 104.39 m2    *zaokrouhlene* = **104** m2

\*\*\*\*\*

95 výpočet výměry 735/3

<i>číslo bodu</i>	<i>Y</i>	<i>X</i>	<i>KK</i>	<i>oměrná</i>
-------------------	----------	----------	-----------	---------------

3905930151	435323.07	1157055.86	3	
3900420011	435334.44	1157051.69	3	12.11
3900420013	435321.88	1156984.07	3	68.78
3900420094	435280.85	1156911.73	3	83.17
3900420093	435237.92	1156849.90	3	75.27
3900400999	435224.19	1156856.17	3	15.09
3905930001	435217.99	1156859.01	3	6.82
3905930002	435220.49	1156860.62	2	2.97
3905930003	435222.90	1156863.74	2	3.94
3905930004	435226.32	1156867.61	2	5.16
3905930005	435229.65	1156871.55	2	5.16
3905930006	435232.67	1156875.72	2	5.15
3905930007	435235.60	1156879.95	2	5.15
3905930008	435238.50	1156884.21	2	5.15
3905930009	435241.49	1156888.40	2	5.15
3905930010	435244.35	1156892.68	2	5.15
3905930011	435247.15	1156897.01	2	5.16
3905930012	435249.93	1156901.34	2	5.15
3905930245	435250.64	1156902.48	2	1.34
3905930013	435252.66	1156905.70	2	3.80
3905930014	435255.45	1156910.03	2	5.15
3905930015	435257.96	1156914.53	2	5.15
3905930016	435260.50	1156919.01	2	5.15
3905930017	435263.00	1156923.51	2	5.15
3905930018	435265.45	1156928.04	2	5.15
3905930019	435267.87	1156932.57	2	5.14
3905930020	435270.29	1156937.09	2	5.13
3905930021	435272.64	1156941.64	2	5.12
3905930022	435274.96	1156946.20	2	5.12
3905930023	435277.25	1156950.76	2	5.10
3905930024	435279.50	1156955.33	2	5.09
3905930025	435281.65	1156959.94	2	5.09
3905930026	435283.79	1156964.55	2	5.08
3905930027	435285.93	1156969.15	2	5.07
3905930028	435288.04	1156973.76	2	5.07
3905930029	435290.14	1156978.37	2	5.07

3905930030	435292.31	1156982.95	2	5.07
3905930031	435294.13	1156987.69	2	5.08
3905930032	435295.75	1156991.50	3	4.14
3903580037	435298.01	1156990.68	3	2.40
3903580038	435299.37	1156994.44	3	4.00
3905930033	435297.38	1156995.17	3	2.12
3905930034	435298.19	1156996.98	2	1.98
3905930035	435300.30	1157001.58	2	5.06
3905930036	435302.43	1157006.18	2	5.07
3905930037	435304.55	1157010.78	2	5.07
3905930038	435306.54	1157015.44	2	5.07
3905930253	435307.38	1157017.37	2	2.10
3905930252	435307.24	1157016.55	2	0.83
3905930251	435308.72	1157016.30	2	1.50
3905930250	435308.97	1157017.78	2	1.50
3905930249	435307.65	1157018.00	2	1.34
3905930039	435308.56	1157020.08	2	2.27
3905930040	435310.55	1157024.74	2	5.07
3905930041	435312.49	1157029.42	2	5.07
3905930042	435314.36	1157034.13	2	5.07
3905930043	435316.21	1157038.85	2	5.07
3905930044	435318.14	1157043.53	2	5.06
3905930045	435320.06	1157048.21	2	5.06
3905930046	435321.97	1157052.91	2	5.07
3905930151	435323.07	1157055.86	3	3.15
3903580199	435309.81	1156987.39	3	69.74
3903580200	435310.51	1156989.27	3	2.01
3903580197	435308.63	1156989.96	3	2.00
3903580198	435307.94	1156988.08	3	2.00
3903580199	435309.81	1156987.39	3	1.99
3905930151	435323.07	1157055.86	3	69.74
3903580195	435318.75	1156995.99	3	60.03
3903580196	435322.99	1157001.11	3	6.65
3903580193	435317.87	1157005.35	3	6.65
3903580194	435313.63	1157000.22	3	6.66
3903580195	435318.75	1156995.99	3	6.64
3905930151	435323.07	1157055.86	3	60.03

-----  
*výměra* = 4625.34 m2 *zaokrouhlene* = **4625** m2 + **1** = **4626** m2

\*\*\*\*\*

95 *výpočet výměry* 735/8

<i>číslo bodu</i>	<i>Y</i>	<i>X</i>	<i>KK</i>	<i>oměrná</i>
-------------------	----------	----------	-----------	---------------

3905930046	435321.97	1157052.91	2	
3905930045	435320.06	1157048.21	2	5.07
3905930044	435318.14	1157043.53	2	5.06
3905930043	435316.21	1157038.85	2	5.06
3905930042	435314.36	1157034.13	2	5.07
3905930041	435312.49	1157029.42	2	5.07
3905930040	435310.55	1157024.74	2	5.07
3905930039	435308.56	1157020.08	2	5.07
3905930038	435306.54	1157015.44	2	5.06
3905930037	435304.55	1157010.78	2	5.07
3905930036	435302.43	1157006.18	2	5.07

3905930035	435300.30	1157001.58	2	5.07
3905930034	435298.19	1156996.98	2	5.06
3905930033	435297.38	1156995.17	3	1.98
3903580039	435296.96	1156995.32	3	0.45
3903580040	435297.79	1156997.16	3	2.02
3903580041	435305.67	1157015.81	3	20.25
3903580042	435314.09	1157035.90	3	21.78
3903580043	435318.20	1157046.23	3	11.12
3903580044	435321.97	1157056.27	3	10.72
3905930151	435323.07	1157055.86	3	1.17
3905930046	435321.97	1157052.91	2	3.15

-----  
*výměra* = 59.86 m2      *zaokrouhlene* = **60** m2

\*\*\*\*\*

95 výpočet výměry 735/9

<i>číslo bodu</i>	<i>Y</i>	<i>X</i>	<i>KK</i>	<i>oměrná</i>
-------------------	----------	----------	-----------	---------------

3905930030	435292.31	1156982.95	2	
3905930029	435290.14	1156978.37	2	5.07
3905930028	435288.04	1156973.76	2	5.07
3905930027	435285.93	1156969.15	2	5.07
3905930026	435283.79	1156964.55	2	5.07
3905930025	435281.65	1156959.94	2	5.08
3905930024	435279.50	1156955.33	2	5.09
3905930023	435277.25	1156950.76	2	5.09
3905930022	435274.96	1156946.20	2	5.10
3905930021	435272.64	1156941.64	2	5.12
3905930020	435270.29	1156937.09	2	5.12
3905930019	435267.87	1156932.57	2	5.13
3905930018	435265.45	1156928.04	2	5.14
3905930017	435263.00	1156923.51	2	5.15
3905930016	435260.50	1156919.01	2	5.15
3905930015	435257.96	1156914.53	2	5.15
3905930014	435255.45	1156910.03	2	5.15
3905930013	435252.66	1156905.70	2	5.15
3905930245	435250.64	1156902.48	2	3.80
3903580029	435249.47	1156901.82	3	1.34
3903580030	435254.25	1156909.24	3	8.83
3903580031	435261.16	1156921.62	3	14.18
3903580032	435267.23	1156932.93	3	12.84
3903580033	435272.97	1156944.37	3	12.80
3903580034	435281.84	1156962.69	3	20.35
3903580035	435289.76	1156979.32	3	18.42
3903580036	435295.31	1156991.66	3	13.53
3905930032	435295.75	1156991.50	3	0.47
3905930031	435294.13	1156987.69	2	4.14
3905930030	435292.31	1156982.95	2	5.08

-----  
*výměra* = 81.38 m2      *zaokrouhlene* = **81** m2

\*\*\*\*\*

95 výpočet výměry 735/10

<i>číslo bodu</i>	<i>Y</i>	<i>X</i>	<i>KK</i>	<i>oměrná</i>
-------------------	----------	----------	-----------	---------------

3905930011	435247.15	1156897.01	2	
3905930010	435244.35	1156892.68	2	5.16
3905930009	435241.49	1156888.40	2	5.15
3905930008	435238.50	1156884.21	2	5.15
3905930007	435235.60	1156879.95	2	5.15
3905930006	435232.67	1156875.72	2	5.15
3905930005	435229.65	1156871.55	2	5.15
3905930004	435226.32	1156867.61	2	5.16
3905930003	435222.90	1156863.74	2	5.16
3905930002	435220.49	1156860.62	2	3.94
3905930001	435217.99	1156859.01	3	2.97
3903580023	435217.26	1156859.34	3	0.80
3903580024	435218.69	1156860.51	3	1.85
3903580025	435221.16	1156863.58	3	3.94
3903580026	435231.97	1156876.19	3	16.61
3903580027	435240.88	1156888.80	3	15.44
3903580028	435246.34	1156896.95	3	9.81
3903580029	435249.47	1156901.82	3	5.79
3905930245	435250.64	1156902.48	2	1.34
3905930012	435249.93	1156901.34	2	1.34
3905930011	435247.15	1156897.01	2	5.15

-----

výměra = 49.09 m2      zaokrouhlene = **49 m2**

\*\*\*\*\*

95 výpočet výměry 735/11

číslo bodu	Y	X	KK	oměrná
------------	---	---	----	--------

3905930249	435307.65	1157018.00	2	
3905930250	435308.97	1157017.78	2	1.34
3905930251	435308.72	1157016.30	2	1.50
3905930252	435307.24	1157016.55	2	1.50
3905930253	435307.38	1157017.37	2	0.83
3905930249	435307.65	1157018.00	2	0.69

-----

výměra = 2.20 m2      zaokrouhlene = **2 m2**

\*\*\*\*\*

95 výpočet výměry 736/1

číslo bodu	Y	X	KK	oměrná
------------	---	---	----	--------

3903580324	435292.99	1157171.44	3	
3903580338	435291.61	1157166.36	3	5.26
3903580254	435290.99	1157164.07	3	2.37
3903580255	435283.19	1157141.45	3	23.93
3903580337	435282.92	1157140.44	3	1.05
3903580336	435281.30	1157134.36	3	6.29
3905930165	435279.01	1157125.77	3	8.89
3905930164	435268.16	1157128.67	2	11.23
3905930163	435268.38	1157131.23	2	2.57
3905930162	435267.89	1157134.34	2	3.15
3905930161	435266.66	1157137.24	2	3.15
3905930160	435264.78	1157139.76	2	3.14
3905930159	435262.35	1157141.75	2	3.14
3905930158	435259.51	1157143.11	2	3.15

3905930157	435256.44	1157143.74	2	3.13
3905930246	435256.09	1157143.83	2	0.36
3905930156	435253.28	1157144.59	2	2.91
3905930155	435252.99	1157143.53	2	1.10
3905930154	435251.97	1157143.11	2	1.10
3905930247	435250.83	1157138.83	2	4.43
3905930235	435249.20	1157132.75	3	6.29
3905930236	435248.50	1157130.12	3	2.72
3905930178	435244.96	1157116.89	2	13.70
3905930177	435245.07	1157116.55	2	0.36
3905930176	435247.39	1157115.93	2	2.40
3905930175	435247.50	1157116.34	2	0.42
3905930174	435250.00	1157115.80	2	2.56
3905930173	435252.41	1157115.43	2	2.44
3905930172	435255.53	1157115.53	2	3.12
3905930171	435258.56	1157116.28	2	3.12
3905930170	435261.38	1157117.63	2	3.13
3905930169	435263.86	1157119.54	2	3.13
3905930168	435265.89	1157121.91	2	3.12
3905930167	435267.14	1157124.18	2	2.59
3905930166	435277.82	1157121.32	3	11.06
3903580256	435276.63	1157116.84	3	4.64
3903580257	435269.03	1157093.48	3	24.57
3903580327	435265.29	1157082.50	3	11.60
3900420082	435250.60	1157088.25	3	15.78
3900420083	435253.90	1157106.10	3	18.15
3900460156	435230.53	1157119.55	3	26.96
3900460008	435238.39	1157132.95	3	15.54
3900460009	435240.79	1157134.86	3	3.07
3900460131	435252.59	1157144.58	3	15.29
3900460132	435279.14	1157171.60	3	37.88
3900460149	435288.49	1157172.66	3	9.41
3903580324	435292.99	1157171.44	3	4.66

výměra = 1941.04 m<sup>2</sup> zaokrouhlene = **1941 m<sup>2</sup>**

\*\*\*\*\*

95 výpočet výměry 736/7

číslo bodu	Y	X	KK	oměrná
------------	---	---	----	--------

3905930167	435267.14	1157124.18	2	
3905930168	435265.89	1157121.91	2	2.59
3905930169	435263.86	1157119.54	2	3.12
3905930170	435261.38	1157117.63	2	3.13
3905930171	435258.56	1157116.28	2	3.13
3905930172	435255.53	1157115.53	2	3.12
3905930173	435252.41	1157115.43	2	3.12
3905930174	435250.00	1157115.80	2	2.44
3905930175	435247.50	1157116.34	2	2.56
3905930176	435247.39	1157115.93	2	0.42
3905930177	435245.07	1157116.55	2	2.40
3905930178	435244.96	1157116.89	2	0.36
3905930236	435248.50	1157130.12	3	13.70
3905930235	435249.20	1157132.75	3	2.72
3905930247	435250.83	1157138.83	2	6.29



3905930246	435256.09	1157143.83	2	7.26
3905930157	435256.44	1157143.74	2	0.36
3905930158	435259.51	1157143.11	2	3.13
3905930159	435262.35	1157141.75	2	3.15
3905930160	435264.78	1157139.76	2	3.14
3905930161	435266.66	1157137.24	2	3.14
3905930162	435267.89	1157134.34	2	3.15
3905930163	435268.38	1157131.23	2	3.15
3905930164	435268.16	1157128.67	2	2.57
3905930165	435279.01	1157125.77	3	11.23
3903580325	435278.77	1157124.88	3	0.92
3903580326	435278.04	1157122.15	3	2.83
3905930166	435277.82	1157121.32	3	0.86
3905930167	435267.14	1157124.18	2	11.06

výměra = 518.97 m<sup>2</sup>    zaokrouhlene = **519 m<sup>2</sup>**

\*\*\*\*\*

95 výpočet výměry 736/8

číslo bodu	Y	X	KK	oměrná
------------	---	---	----	--------

3905930247	435250.83	1157138.83	2	
3905930154	435251.97	1157143.11	2	4.43
3905930155	435252.99	1157143.53	2	1.10
3905930156	435253.28	1157144.59	2	1.10
3905930246	435256.09	1157143.83	2	2.91
3905930247	435250.83	1157138.83	2	7.26

výměra = 10.50 m<sup>2</sup>    zaokrouhlene = **11 - 1 = 10 m<sup>2</sup>**

\*\*\*\*\*

95 výpočet výměry 740/1

číslo bodu	Y	X	KK	oměrná
------------	---	---	----	--------

3900420034	435204.68	1157076.24	3	
3900420035	435236.10	1157070.44	3	31.95
3905930179	435259.37	1157066.17	3	23.66
3905930180	435257.29	1157060.85	2	5.71
3905930181	435255.53	1157056.26	2	4.92
3905930182	435254.04	1157052.30	3	4.23
3900420036	435204.12	1157059.50	3	50.44
3900420034	435204.68	1157076.24	3	16.75

výměra = 825.24 m<sup>2</sup>    zaokrouhlene = **825 m<sup>2</sup>**

\*\*\*\*\*

95 výpočet výměry 740/3

číslo bodu	Y	X	KK	oměrná
------------	---	---	----	--------

3905930182	435254.04	1157052.30	3	
3905930181	435255.53	1157056.26	2	4.23
3905930180	435257.29	1157060.85	2	4.92
3905930179	435259.37	1157066.17	3	5.71
3903580329	435259.59	1157066.13	3	0.22
3903580330	435254.52	1157052.23	3	14.80

3905930182 435254.04 1157052.30 3 0.49

výměra = 5.46 m2 zaokrouhlene = 5 + 1 = 6 m2

\*\*\*\*\*

95 výpočet výměry 741/1

číslo bodu	Y	X	KK	oměrná
3905930183	435252.00	1157046.94	3	
3900420037	435204.57	1157053.92	3	47.94
3900420036	435204.12	1157059.50	3	5.60
3905930182	435254.04	1157052.30	3	50.44
3905930183	435252.00	1157046.94	3	5.74

výměra = 271.89 m2 zaokrouhlene = 272 m2

\*\*\*\*\*

95 výpočet výměry 741/3

číslo bodu	Y	X	KK	oměrná
3905930182	435254.04	1157052.30	3	
3903580330	435254.52	1157052.23	3	0.49
3903580259	435252.56	1157046.86	3	5.72
3905930183	435252.00	1157046.94	3	0.57
3905930182	435254.04	1157052.30	3	5.74

výměra = 2.94 m2 zaokrouhlene = 3 m2

\*\*\*\*\*

95 výpočet výměry 742/1

číslo bodu	Y	X	KK	oměrná
3905930237	435249.51	1157041.79	3	
3900420074	435242.49	1157043.04	3	7.13
3900420038	435204.82	1157049.60	3	38.24
3900420037	435204.57	1157053.92	3	4.33
3905930183	435252.00	1157046.94	3	47.94
3905930184	435250.24	1157042.49	2	4.79
3905930237	435249.51	1157041.79	3	1.01

výměra = 226.87 m2 zaokrouhlene = 227 m2

\*\*\*\*\*

95 výpočet výměry 742/3

číslo bodu	Y	X	KK	oměrná
3905930237	435249.51	1157041.79	3	
3905930184	435250.24	1157042.49	2	1.01
3905930183	435252.00	1157046.94	3	4.79
3903580259	435252.56	1157046.86	3	0.57
3903580331	435250.49	1157041.61	3	5.64
3905930237	435249.51	1157041.79	3	1.00

výměra = 3.29 m2 zaokrouhlene = 3 m2

\*\*\*\*\*

95 výpočet výměry 745/1

číslo bodu	Y	X	KK	oměrná
3900420072	435234.28	1157022.68	3	
3900420039	435206.65	1157026.23	3	27.86
3900420038	435204.82	1157049.60	3	23.44
3900420074	435242.49	1157043.04	3	38.24
3905930237	435249.51	1157041.79	3	7.13
3905930185	435242.53	1157035.06	2	9.70
3905930186	435240.63	1157030.47	3	4.97
3903580264	435238.95	1157030.10	3	1.72
3903580265	435237.84	1157029.60	3	1.22
3903580266	435236.62	1157028.32	3	1.77
3900420072	435234.28	1157022.68	3	6.11

výměra = 788.08 m<sup>2</sup> zaokrouhlene = **788** m<sup>2</sup>

\*\*\*\*\*

95 výpočet výměry 745/3

číslo bodu	Y	X	KK	oměrná
3905930237	435249.51	1157041.79	3	
3903580331	435250.49	1157041.61	3	1.00
3903580260	435247.27	1157033.47	3	8.75
3903580261	435246.30	1157032.32	3	1.50
3903580262	435244.67	1157031.43	3	1.86
3903580263	435241.38	1157030.63	3	3.39
3905930186	435240.63	1157030.47	3	0.77
3905930185	435242.53	1157035.06	2	4.97
3905930237	435249.51	1157041.79	3	9.70

výměra = 41.58 m<sup>2</sup> zaokrouhlene = **42 - 1 = 41** m<sup>2</sup>

95 výpočet výměry 746/1

Výpočet výměry odpočítáním, výpočet výměry je vo VGP:

= **340** m<sup>2</sup>

( 341m<sup>2</sup>(p.č.746/1 doter.stav) – 1m<sup>2</sup>(parc.č.746/4) )

\*\*\*\*\*

95 výpočet výměry 746/4

číslo bodu	Y	X	KK	oměrná
3905930238	435231.13	1157008.59	3	
3905930187	435231.78	1157010.08	3	1.63
3903580270	435231.80	1157009.95	3	0.13
3903580271	435232.37	1157008.45	3	1.60
3905930238	435231.13	1157008.59	3	1.25

výměra = 0.95 m<sup>2</sup> zaokrouhlene = **1** m<sup>2</sup>

\*\*\*\*\*

95 výpočet výměry 747/1

číslo bodu	Y	X	KK	oměrná
------------	---	---	----	--------

3905930239	435228.13	1157001.01	3	
3900420041	435213.33	1157003.55	3	15.02
3900420040	435209.35	1157011.10	3	8.53
3905930238	435231.13	1157008.59	3	21.92
3905930188	435230.92	1157008.10	2	0.53
3905930189	435229.13	1157003.55	2	4.89
3905930239	435228.13	1157001.01	3	2.73

-----  
*výměra* = 137.07 m<sup>2</sup>    *zaokrouhlene* = **137** m<sup>2</sup>

\*\*\*\*\*

95 výpočet výměry 747/3

číslo bodu	Y	X	KK	oměrná
------------	---	---	----	--------

3905930238	435231.13	1157008.59	3	
3903580271	435232.37	1157008.45	3	1.25
3903580272	435233.72	1157004.56	3	4.12
3903580273	435234.09	1157002.68	3	1.92
3903580274	435233.92	1157001.12	3	1.57
3903580332	435233.43	1157000.10	3	1.13
3905930239	435228.13	1157001.01	3	5.38
3905930189	435229.13	1157003.55	2	2.73
3905930188	435230.92	1157008.10	2	4.89
3905930238	435231.13	1157008.59	3	0.53

-----  
*výměra* = 31.58 m<sup>2</sup>    *zaokrouhlene* = **32** m<sup>2</sup>

\*\*\*\*\*

95 výpočet výměry 748/1

číslo bodu	Y	X	KK	oměrná
------------	---	---	----	--------

3905930240	435225.10	1156993.68	3	
3900420042	435215.70	1156995.73	3	9.62
3900420041	435213.33	1157003.55	3	8.17
3905930239	435228.13	1157001.01	3	15.02
3905930190	435227.35	1156999.00	2	2.16
3905930191	435225.45	1156994.51	2	4.88
3905930240	435225.10	1156993.68	3	0.90

-----  
*výměra* = 92.60 m<sup>2</sup>    *zaokrouhlene* = **93** m<sup>2</sup>

\*\*\*\*\*

95 výpočet výměry 748/3

číslo bodu	Y	X	KK	oměrná
------------	---	---	----	--------

3905930240	435225.10	1156993.68	3	
3905930191	435225.45	1156994.51	2	0.90
3905930190	435227.35	1156999.00	2	4.88
3905930239	435228.13	1157001.01	3	2.16
3903580332	435233.43	1157000.10	3	5.38
3903580333	435229.90	1156992.64	3	8.25
3905930240	435225.10	1156993.68	3	4.91

-----  
*výměra* = 40.36 m<sup>2</sup>    *zaokrouhlene* = **40** m<sup>2</sup>

\*\*\*\*\*

95 výpočet výměry 749/1

číslo bodu	Y	X	KK	oměrná
3905930241	435217.78	1156976.59	3	
3900420043	435209.68	1156979.70	3	8.68
3900420042	435215.70	1156995.73	3	17.12
3905930240	435225.10	1156993.68	3	9.62
3905930192	435223.55	1156990.02	2	3.97
3905930193	435219.73	1156981.05	2	9.75
3905930241	435217.78	1156976.59	3	4.87

výměra = 162.45 m<sup>2</sup> zaokrouhlene = **162 m<sup>2</sup>**

\*\*\*\*\*

95 výpočet výměry 749/3

číslo bodu	Y	X	KK	oměrná
3905930240	435225.10	1156993.68	3	
3903580333	435229.90	1156992.64	3	4.91
3903580275	435223.59	1156979.35	3	14.71
3903580334	435221.50	1156975.16	3	4.68
3905930241	435217.78	1156976.59	3	3.99
3905930193	435219.73	1156981.05	2	4.87
3905930192	435223.55	1156990.02	2	9.75
3905930240	435225.10	1156993.68	3	3.97

výměra = 83.67 m<sup>2</sup> zaokrouhlene = **84 m<sup>2</sup>**

\*\*\*\*\*

95 výpočet výměry 750/1

číslo bodu	Y	X	KK	oměrná
3903580167	435168.66	1156890.09	3	
3984830169	435162.20	1156896.57	3	9.15
3900400230	435158.95	1156899.84	3	4.61
3984830168	435155.96	1156902.84	3	4.24
3900430075	435134.95	1156923.94	3	29.78
3900420026	435171.92	1156902.33	3	42.82
3903580282	435175.64	1156905.98	3	5.21
3905930199	435176.65	1156904.87	3	1.50
3905930200	435173.69	1156901.09	2	4.80
3905930201	435170.62	1156897.31	2	4.87
3905930202	435170.47	1156891.99	2	5.32
3905930203	435168.99	1156889.87	3	2.59
3903580167	435168.66	1156890.09	3	0.40

výměra = 281.23 m<sup>2</sup> zaokrouhlene = **281 m<sup>2</sup>**

\*\*\*\*\*

95 výpočet výměry 750/5

číslo bodu	Y	X	KK	oměrná
3905930199	435176.65	1156904.87	3	
3903580283	435179.32	1156901.93	3	3.97

3903580284	435175.78	1156896.75	3	6.27
3903580285	435172.21	1156891.55	3	6.31
3903580286	435171.19	1156889.99	3	1.86
3903580287	435171.02	1156888.98	3	1.02
3903580288	435171.14	1156888.48	3	0.51
3905930203	435168.99	1156889.87	3	2.56
3905930202	435170.47	1156891.99	2	2.59
3905930201	435170.62	1156897.31	2	5.32
3905930200	435173.69	1156901.09	2	4.87
3905930199	435176.65	1156904.87	3	4.80

-----  
*výměra* = 57.52 m2    *zaokrouhlene* = **58** m2

\*\*\*\*\*

95 výpočet výměry 750/4

číslo bodu	Y	X	KK	oměrná
------------	---	---	----	--------

3905930198	435205.07	1156957.54	3	
3903580277	435204.80	1156957.59	3	0.27
3900420050	435205.49	1156960.82	3	3.30
3900420051	435206.42	1156971.79	3	11.01
3900420052	435205.77	1156981.60	3	9.83
3900420098	435204.66	1156996.71	3	15.15
3900420039	435206.65	1157026.23	3	29.59
3900420040	435209.35	1157011.10	3	15.37
3900420041	435213.33	1157003.55	3	8.53
3900420042	435215.70	1156995.73	3	8.17
3900420043	435209.68	1156979.70	3	17.12
3905930241	435217.78	1156976.59	3	8.68
3905930194	435215.83	1156972.12	2	4.88
3905930195	435213.73	1156967.74	2	4.86
3905930196	435209.33	1156964.58	2	5.42
3905930197	435206.02	1156960.86	2	4.98
3905930198	435205.07	1156957.54	3	3.45

-----  
*výměra* = 401.82 m2    *zaokrouhlene* = **402** m2

\*\*\*\*\*

95 výpočet výměry 750/6

číslo bodu	Y	X	KK	oměrná
------------	---	---	----	--------

3905930198	435205.07	1156957.54	3	
3905930197	435206.02	1156960.86	2	3.45
3905930196	435209.33	1156964.58	2	4.98
3905930195	435213.73	1156967.74	2	5.42
3905930194	435215.83	1156972.12	2	4.86
3905930241	435217.78	1156976.59	3	4.88
3903580334	435221.50	1156975.16	3	3.99
3903580276	435212.08	1156956.28	3	21.10
3905930198	435205.07	1156957.54	3	7.12

-----  
*výměra* = 111.03 m2    *zaokrouhlene* = **111** m2

\*\*\*\*\*

95 výpočet výměry 798/3



číslo bodu	Y	X	KK	oměrná
3903580187	435292.99	1157214.95	3	
3900460105	435295.62	1157212.88	3	3.35
3905930231	435303.65	1157206.27	3	10.40
3905930137	435301.30	1157202.11	2	4.78
3905930138	435298.64	1157197.68	2	5.17
3905930139	435288.44	1157195.36	2	10.46
3905930232	435295.76	1157189.05	3	9.66
3900460150	435295.23	1157188.28	3	0.93
3903580185	435277.89	1157202.11	3	22.18
3903580186	435278.74	1157202.68	3	1.02
3903580187	435292.99	1157214.95	3	18.80

výměra = 299.33 m<sup>2</sup>    zaokrouhlene = **299 m<sup>2</sup>**

\*\*\*\*\*

95 výpočet výměry 798/5

číslo bodu	Y	X	KK	oměrná
3905930231	435303.65	1157206.27	3	
3903580321	435303.87	1157206.09	3	0.28
3903580239	435300.18	1157199.79	3	7.30
3903580240	435298.24	1157194.92	3	5.24
3903580322	435297.15	1157191.05	3	4.02
3905930232	435295.76	1157189.05	3	2.44
3905930139	435288.44	1157195.36	2	9.66
3905930138	435298.64	1157197.68	2	10.46
3905930137	435301.30	1157202.11	2	5.17
3905930231	435303.65	1157206.27	3	4.78

výměra = 48.25 m<sup>2</sup>    zaokrouhlene = **48 m<sup>2</sup>**

\*\*\*\*\*

95 výpočet výměry 804/1

číslo bodu	Y	X	KK	oměrná
3903580189	435302.00	1157224.19	3	
3900460104	435303.57	1157222.85	3	2.06
3903580191	435305.33	1157227.80	3	5.25
3905930131	435310.85	1157235.32	3	9.33
3905930132	435310.31	1157232.67	2	2.70
3905930133	435311.13	1157231.30	3	1.60
3905930134	435306.58	1157211.65	3	20.17
3905930135	435305.94	1157211.15	2	0.81
3905930136	435303.82	1157206.57	2	5.05
3905930231	435303.65	1157206.27	3	0.34
3900460105	435295.62	1157212.88	3	10.40
3903580187	435292.99	1157214.95	3	3.35
3903580188	435294.16	1157215.95	3	1.54
3903580189	435302.00	1157224.19	3	11.37

výměra = 200.64 m<sup>2</sup>    zaokrouhlene = **201 m<sup>2</sup>**

\*\*\*\*\*

## 95 výpočet výměry 804/7

číslo bodu	Y	X	KK	oměrná
3905930131	435310.85	1157235.32	3	
3903580192	435312.77	1157237.94	3	3.25
3903580237	435312.11	1157235.51	3	2.52
3905930133	435311.13	1157231.30	3	4.32
3905930132	435310.31	1157232.67	2	1.60
3905930131	435310.85	1157235.32	3	2.70

výměra = 5.48 m<sup>2</sup>      zaokrouhlene = 5 m<sup>2</sup>

## 95 výpočet výměry 804/8

číslo bodu	Y	X	KK	oměrná
3905930231	435303.65	1157206.27	3	
3905930136	435303.82	1157206.57	2	0.34
3905930135	435305.94	1157211.15	2	5.05
3905930134	435306.58	1157211.65	3	0.81
3903580238	435306.22	1157210.11	3	1.58
3903580321	435303.87	1157206.09	3	4.66
3905930231	435303.65	1157206.27	3	0.28

výměra = 2.86 m<sup>2</sup>      zaokrouhlene = 3 m<sup>2</sup>

## 95 výpočet výměry 805/1

číslo bodu	Y	X	KK	oměrná
3905930140	435296.48	1157188.43	3	
3903580339	435296.25	1157187.51	3	0.95
3905930141	435294.42	1157180.33	3	7.41
3905930142	435293.47	1157180.57	2	0.98
3905930143	435292.53	1157180.72	2	0.95
3905930144	435291.24	1157180.81	2	1.29
3905930145	435289.78	1157180.75	2	1.46
3905930146	435286.21	1157180.25	2	3.60
3905930233	435284.39	1157179.57	3	1.94
3900460150	435295.23	1157188.28	3	13.91
3905930232	435295.76	1157189.05	3	0.93
3905930140	435296.48	1157188.43	3	0.95

výměra = 39.63 m<sup>2</sup>      zaokrouhlene = 40 m<sup>2</sup>

## 95 výpočet výměry 805/7

číslo bodu	Y	X	KK	oměrná
3900460133	435279.70	1157175.79	3	
3905930234	435283.28	1157178.67	3	4.59
3905930148	435283.42	1157177.87	3	0.81
3903580245	435282.44	1157177.63	3	1.01
3903580246	435282.92	1157175.68	3	2.01
3900460133	435279.70	1157175.79	3	3.22

-----  
výměra = 4.17 m2      zaokrouhlene = 4 m2

\*\*\*\*\*

95 výpočet výměry 805/8

číslo bodu	Y	X	KK	oměrná
3905930148	435283.42	1157177.87	3	
3905930234	435283.28	1157178.67	3	0.81
3905930233	435284.39	1157179.57	3	1.43
3905930146	435286.21	1157180.25	2	1.94
3905930145	435289.78	1157180.75	2	3.60
3905930144	435291.24	1157180.81	2	1.46
3905930143	435292.53	1157180.72	2	1.29
3905930142	435293.47	1157180.57	2	0.95
3905930141	435294.42	1157180.33	3	0.98
3903580241	435294.00	1157178.69	3	1.69
3903580242	435293.36	1157178.88	3	0.67
3903580243	435290.68	1157179.29	3	2.71
3903580244	435287.88	1157178.98	3	2.82
3905930148	435283.42	1157177.87	3	4.60

-----  
výměra = 16.93 m2      zaokrouhlene = 17 m2

\*\*\*\*\*

95 výpočet výměry 805/9

číslo bodu	Y	X	KK	oměrná
3905930140	435296.48	1157188.43	3	
3905930232	435295.76	1157189.05	3	0.95
3903580322	435297.15	1157191.05	3	2.44
3905930140	435296.48	1157188.43	3	2.70

-----  
výměra = 1.15 m2      zaokrouhlene = 1 m2

\*\*\*\*\*

95 výpočet výměry 805/3

číslo bodu	Y	X	KK	oměrná
3903580251	435293.31	1157176.29	3	
3903580252	435293.51	1157176.07	3	0.30
3903580253	435294.19	1157175.87	3	0.71
3903580323	435293.96	1157175.03	3	0.87
3905930152	435293.60	1157175.06	3	0.36
3905930150	435290.71	1157175.31	3	2.90
3900460148	435288.61	1157175.49	3	2.11
3903580247	435284.73	1157175.62	3	3.88
3903580248	435288.49	1157176.56	3	3.88
3903580249	435290.51	1157176.79	3	2.03
3903580250	435292.67	1157176.48	3	2.18
3903580251	435293.31	1157176.29	3	0.67

-----  
výměra = 9.15 m2      zaokrouhlene = 9 m2

\*\*\*\*\*

## 95 výpočet výměry 807/1

číslo bodu	Y	X	KK	oměrná
3903580235	435312.19	1157242.23	3	
3900460123	435310.79	1157243.17	3	1.69
3900460119	435300.55	1157250.57	3	12.63
3900460121	435304.46	1157254.82	3	5.77
3900460120	435301.35	1157250.64	3	5.21
3900460204	435306.61	1157247.03	3	6.38
3900460122	435309.56	1157251.27	3	5.17
3900460121	435304.46	1157254.82	3	6.21
3905930230	435315.40	1157257.42	3	11.24
3905930128	435315.31	1157256.39	2	1.03
3905930129	435312.90	1157245.38	2	11.27
3905930130	435312.29	1157242.36	3	3.08
3903580235	435312.19	1157242.23	3	0.16

výměra = 88.86 m<sup>2</sup>      zaokrouhlene = **89 m<sup>2</sup>**

\*\*\*\*\*

## 95 výpočet výměry 807/4

číslo bodu	Y	X	KK	oměrná
3905930130	435312.29	1157242.36	3	
3905930129	435312.90	1157245.38	2	3.08
3905930128	435315.31	1157256.39	2	11.27
3905930230	435315.40	1157257.42	3	1.03
3903970090	435316.70	1157257.73	3	1.34
3903970076	435316.43	1157256.76	3	1.01
3903970077	435314.38	1157248.72	3	8.30
3903970078	435313.33	1157244.55	3	4.30
3903970079	435313.07	1157243.43	3	1.15
3905930130	435312.29	1157242.36	3	1.32

výměra = 11.98 m<sup>2</sup>      zaokrouhlene = **12 m<sup>2</sup>**

\*\*\*\*\*

## 95 výpočet výměry 815/1

číslo bodu	Y	X	KK	oměrná
3900460140	435317.88	1157275.57	3	
3900470036	435327.81	1157309.09	3	34.96
3905930228	435328.39	1157308.89	3	0.61
3905930122	435327.96	1157306.10	2	2.82
3905930123	435327.51	1157299.91	2	6.21
3905930124	435326.46	1157293.84	2	6.16
3905930125	435322.85	1157285.14	2	9.42
3905930126	435319.98	1157279.50	2	6.33
3905930127	435316.51	1157270.36	2	9.78
3905930229	435315.82	1157262.29	3	8.10
3900460110	435313.13	1157261.74	3	2.75
3900460140	435317.88	1157275.57	3	14.62

výměra = 79.96 m<sup>2</sup>      zaokrouhlene = **80 m<sup>2</sup>**

\*\*\*\*\*

95 výpočet výměry 815/4

číslo bodu	Y	X	KK	oměrná
3905930124	435326.46	1157293.84	2	
3905930123	435327.51	1157299.91	2	6.16
3905930122	435327.96	1157306.10	2	6.21
3905930228	435328.39	1157308.89	3	2.82
3903970066	435330.70	1157308.11	3	2.44
3903970067	435329.74	1157304.66	3	3.58
3903970068	435327.65	1157297.15	3	7.80
3903970069	435326.35	1157292.45	3	4.88
3903970070	435324.35	1157285.25	3	7.47
3903970071	435322.96	1157280.25	3	5.19
3903970072	435322.23	1157277.65	3	2.70
3903970073	435320.65	1157271.96	3	5.91
3903970074	435319.28	1157267.00	3	5.15
3903970089	435318.09	1157262.75	3	4.41
3905930229	435315.82	1157262.29	3	2.32
3905930127	435316.51	1157270.36	2	8.10
3905930126	435319.98	1157279.50	2	9.78
3905930125	435322.85	1157285.14	2	6.33
3905930124	435326.46	1157293.84	2	9.42

výměra = 90.82 m2      zaokrouhlene = **91** m2

\*\*\*\*\*

95 výpočet výměry 820/1

číslo bodu	Y	X	KK	oměrná
3905930120	435331.10	1157320.62	3	
3900470047	435338.77	1157347.56	3	28.01
3903970088	435342.56	1157347.72	3	3.79
3903970058	435341.60	1157344.76	3	3.11
3905930117	435340.81	1157342.24	3	2.64
3905930118	435337.84	1157335.51	2	7.36
3905930119	435335.23	1157330.45	2	5.69
3905930120	435331.10	1157320.62	3	10.66

výměra = 56.27 m2      zaokrouhlene = **56** m2

\*\*\*\*\*

95 výpočet výměry 820/4

číslo bodu	Y	X	KK	oměrná
3905930228	435328.39	1157308.89	3	
3900470036	435327.81	1157309.09	3	0.61
3905930121	435329.17	1157313.86	3	4.96
3905930228	435328.39	1157308.89	3	5.03

výměra = 1.52 m2      zaokrouhlene = **2** m2

\*\*\*\*\*

95 výpočet výměry 820/5

číslo bodu	Y	X	KK	oměrná
------------	---	---	----	--------

3905930119	435335.23	1157330.45	2	
3905930118	435337.84	1157335.51	2	5.69
3905930117	435340.81	1157342.24	3	7.36
3903970059	435340.25	1157340.45	3	1.88
3903970060	435338.63	1157335.19	3	5.50
3903970061	435337.12	1157330.26	3	5.16
3903970062	435335.18	1157323.97	3	6.58
3903970063	435334.34	1157321.21	3	2.88
3903970064	435333.06	1157316.61	3	4.77
3903970065	435331.86	1157312.29	3	4.48
3903970066	435330.70	1157308.11	3	4.34
3905930228	435328.39	1157308.89	3	2.44
3905930121	435329.17	1157313.86	3	5.03
3905930120	435331.10	1157320.62	3	7.03
3905930119	435335.23	1157330.45	2	10.66

výměra = 70.73 m<sup>2</sup>      zaokrouhlene = **71** m<sup>2</sup>

#### 95 výpočet výměry 860/1

Výpočet výměry odpočítáním, výpočet výměry je vo VGP:

= **1742** m<sup>2</sup>

( 1746m<sup>2</sup>(p.č.860/1 doter.stav) – 3m<sup>2</sup>(parc.č.860/10 – 1m<sup>2</sup>(parc.č.860/11) )

#### 95 výpočet výměry 860/10

číslo bodu	Y	X	KK	oměrná
------------	---	---	----	--------

3903580246	435282.92	1157175.68	3	
3903580247	435284.73	1157175.62	3	1.81
3900460148	435288.61	1157175.49	3	3.88
3905930150	435290.71	1157175.31	3	2.11
3905930149	435286.92	1157174.79	2	3.83
3903580246	435282.92	1157175.68	3	4.10

výměra = 3.04 m<sup>2</sup>      zaokrouhlene = **3** m<sup>2</sup>

#### 95 výpočet výměry 860/11

číslo bodu	Y	X	KK	oměrná
------------	---	---	----	--------

3903580324	435292.99	1157171.44	3	
3905930152	435293.60	1157175.06	3	3.67
3903580323	435293.96	1157175.03	3	0.36
3903580324	435292.99	1157171.44	3	3.72

výměra = 0.66 m<sup>2</sup>      zaokrouhlene = **1** m<sup>2</sup>

#### 95 výpočet výměry 1691/20

číslo bodu	Y	X	KK	oměrná
------------	---	---	----	--------

3903580085	435454.69	1157462.02	3	
3905930115	435452.05	1157457.83	2	4.95
3900470071	435440.04	1157442.98	3	19.10

3903580084	435445.73	1157450.25	3	9.23
3903580085	435454.69	1157462.02	3	14.79

výměra = 4.64 m2      zaokrouhlene = 5 m2

#### 95 výpočet výměry 1691/1

Výpočet výměry odpočítáním, výpočet výměry je vo VGP:

= 3480 m2

( 3485m2(p.č.1691/1 doter.stav) – 5m2(parc.č.1691/20) )

\*\*\*\*\*

#### 95 výpočet výměry 1691/17

číslo bodu	Y	X	KK	oměrná
------------	---	---	----	--------

3905930226	435405.36	1157373.01	3	
3905930105	435407.70	1157379.82	2	7.20
3905930227	435408.23	1157381.07	3	1.36
3900470079	435408.68	1157380.93	3	0.47
3905930226	435405.36	1157373.01	3	8.59

výměra = 2.36 m2      zaokrouhlene = 2 m2

\*\*\*\*\*

#### 95 výpočet výměry 1691/19

číslo bodu	Y	X	KK	oměrná
------------	---	---	----	--------

3905930227	435408.23	1157381.07	3	
3905930105	435407.70	1157379.82	2	1.36
3905930226	435405.36	1157373.01	3	7.20
3903580298	435400.86	1157362.26	3	11.65
3903580080	435405.20	1157375.53	3	13.96
3903580297	435407.45	1157381.31	3	6.20
3905930227	435408.23	1157381.07	3	0.82

výměra = 12.97 m2      zaokrouhlene = 13 m2

#### 95 výpočet výměry 1695/1

Výpočet výměry odpočítáním, výpočet výměry je vo VGP:

= 497 m2

( 506m2(p.č.1695/1 doter.stav) – 9m2(parc.č.1695/4) )

\*\*\*\*\*

#### 95 výpočet výměry 1695/4

číslo bodu	Y	X	KK	oměrná
------------	---	---	----	--------

3905930230	435315.40	1157257.42	3	
3905930229	435315.82	1157262.29	3	4.89
3903970089	435318.09	1157262.75	3	2.32
3903970075	435317.60	1157260.96	3	1.86
3903970090	435316.70	1157257.73	3	3.35
3905930230	435315.40	1157257.42	3	1.34

výměra = 8.50 m2      zaokrouhlene = 9 m2

#### 95 výpočet výměry 1755/3

Výpočet výměry odpočítáním, výpočet výměry je vo VGP:

= **59001** m<sup>2</sup>

( 59758m<sup>2</sup>(parc.č.1755/3 doter.stav) – 47m<sup>2</sup>(parc.č.1755/10) – 69m<sup>2</sup>(parc.č.1755/11) – 286m<sup>2</sup>(parc.č.1755/12) – 28m<sup>2</sup> (parc.č.1755/13) – 242m<sup>2</sup> (parc.č.1755/14) – 85m<sup>2</sup>(parc.č.1755/15) )

\*\*\*\*\*

95 výpočet výměry 1755/10

číslo bodu	Y	X	KK	oměrná
3905930114	435446.12	1157449.98	2	
3905930113	435443.24	1157446.01	2	4.90
3905930112	435440.40	1157442.01	2	4.91
3905930111	435437.65	1157438.02	2	4.85
3905930110	435433.65	1157431.90	2	7.31
3905930109	435428.28	1157423.17	2	10.25
3905930108	435422.53	1157413.07	2	11.62
3905930107	435415.95	1157400.07	2	14.57
3905930106	435416.22	1157399.94	2	0.30
3905930227	435408.23	1157381.07	3	20.49
3903580297	435407.45	1157381.31	3	0.82
3903580081	435410.41	1157388.91	3	8.16
3903580082	435415.44	1157400.24	3	12.40
3903580083	435423.28	1157415.41	3	17.08
3900470071	435440.04	1157442.98	3	32.26
3905930115	435452.05	1157457.83	2	19.10
3905930114	435446.12	1157449.98	2	9.84

výměra = 47.16 m<sup>2</sup>      zaokrouhlene = **47** m<sup>2</sup>

\*\*\*\*\*

95 výpočet výměry 1755/11

číslo bodu	Y	X	KK	oměrná
3905930090	435372.55	1157167.09	2	
3905930089	435373.26	1157159.85	2	7.27
3905930088	435379.82	1157159.19	2	6.59
3905930087	435380.02	1157156.01	2	3.19
3905930086	435373.39	1157154.46	2	6.81
3905930085	435372.60	1157148.13	2	6.38
3905930084	435367.83	1157148.11	2	4.77
3905930222	435367.49	1157150.91	3	2.82
3900420002	435368.10	1157155.03	3	4.16
3903580123	435368.70	1157152.16	3	2.93
3903580124	435371.70	1157152.15	3	3.00
3903580125	435372.49	1157155.30	3	3.25
3903580126	435374.51	1157155.46	3	2.03
3903580127	435376.35	1157156.61	3	2.17
3903580128	435376.23	1157158.10	3	1.49
3903580129	435374.70	1157158.99	3	1.77
3903580130	435372.37	1157158.80	3	2.34
3903580131	435371.66	1157161.77	3	3.05
3903580132	435368.95	1157161.80	3	2.71
3905930223	435369.40	1157167.08	3	5.30
3905930090	435372.55	1157167.09	2	3.15



výměra = 68.68 m2      zaokrouhlene = **69 m2**

\*\*\*\*\*

95 výpočet výměry 1755/12

číslo bodu	Y	X	KK	oměrná
3905930220	435412.44	1157090.05	3	
3905930219	435415.40	1157089.26	3	3.06
3905930218	435417.30	1157088.75	3	1.97
3905930217	435421.82	1157087.54	3	4.68
3905930075	435424.60	1157086.80	2	2.88
3905930074	435425.01	1157088.21	2	1.47
3905930073	435425.95	1157090.10	2	2.11
3905930216	435426.61	1157090.93	3	1.06
3905930072	435427.28	1157091.76	2	1.07
3905930071	435428.92	1157093.11	2	2.12
3905930070	435430.81	1157094.09	2	2.13
3905930069	435432.86	1157094.65	2	2.13
3905930068	435434.96	1157094.78	2	2.10
3905930067	435435.39	1157094.92	2	0.45
3905930066	435437.90	1157094.25	2	2.60
3905930215	435434.80	1157082.67	3	11.99
3905930214	435434.05	1157079.85	3	2.92
3905930065	435431.63	1157070.80	2	9.37
3905930064	435429.67	1157071.32	2	2.03
3905930063	435427.96	1157071.99	2	1.84
3905930062	435426.18	1157073.16	2	2.13
3905930213	435424.99	1157074.43	3	1.74
3905930061	435424.72	1157074.73	2	0.40
3905930212	435424.57	1157074.99	3	0.30
3905930060	435423.68	1157076.61	2	1.85
3905930059	435423.12	1157078.75	2	2.21
3905930058	435423.76	1157082.26	2	3.57
3905930211	435421.09	1157082.97	3	2.76
3905930210	435416.63	1157084.17	3	4.62
3905930209	435414.74	1157084.67	3	1.96
3905930208	435411.64	1157085.51	3	3.21
3905930244	435410.52	1157085.80	2	1.16
3905930153	435410.69	1157086.55	3	0.77
3905930116	435411.35	1157089.34	3	2.87
3905930243	435411.57	1157090.29	2	0.98
3905930220	435412.44	1157090.05	3	0.90

výměra = 286.25 m2      zaokrouhlene = **286 m2**

\*\*\*\*\*

95 výpočet výměry 1755/13

číslo bodu	Y	X	KK	oměrná
3905930097	435351.52	1157016.77	2	
3905930098	435363.49	1157015.12	2	12.08
3905930099	435363.16	1157014.17	2	1.01
3905930100	435351.44	1157013.35	2	11.75
3905930096	435350.33	1157013.79	2	1.19
3905930097	435351.52	1157016.77	2	3.21

-----  
výměra = 27.88 m2      zaokrouhlene = 28 m2

\*\*\*\*\*

95 výpočet výměry 1755/14

číslo bodu	Y	X	KK	oměrná
3905930243	435411.57	1157090.29	2	
3905930116	435411.35	1157089.34	3	0.98
3905930153	435410.69	1157086.55	3	2.87
3905930244	435410.52	1157085.80	2	0.77
3905930207	435359.86	1157099.36	3	52.44
3900420105	435359.98	1157100.18	3	0.83
3900420106	435360.39	1157102.96	3	2.81
3905930221	435360.54	1157103.94	3	0.99
3905930243	435411.57	1157090.29	2	52.82

-----  
výměra = 242.35 m2      zaokrouhlene = 242 m2

\*\*\*\*\*

95 výpočet výměry 1755/15

číslo bodu	Y	X	KK	oměrná
3905930104	435400.56	1157359.01	2	
3905930103	435391.78	1157327.20	2	33.00
3905930102	435382.72	1157289.28	2	38.99
3905930224	435378.07	1157269.65	3	20.17
3903580075	435378.53	1157275.10	3	5.47
3903580076	435381.34	1157287.04	3	12.27
3903580077	435386.55	1157309.14	3	22.71
3903580078	435393.04	1157335.49	3	27.14
3903580079	435398.32	1157354.51	3	19.74
3903580298	435400.86	1157362.26	3	8.16
3905930226	435405.36	1157373.01	3	11.65
3905930104	435400.56	1157359.01	2	14.80

-----  
výměra = 84.70 m2      zaokrouhlene = 85 m2

95 výpočet výměry 1903/1

Výpočet výměry odpočítáním, výpočet výměry je vo VGP:

= 8401 m2

( 8402m2(p.č.1903/1 doter.stav) – 1m2(diel od parc.č. 1903/1 k parc.č.1946/4)

\*\*\*\*\*

95 výpočet výměry diel od parc.č.1903/1 k parc.č.1946/4)

číslo bodu	Y	X	KK	oměrná
3905930206	435615.12	1157663.23	3	
3905930242	435615.42	1157665.79	3	2.58
3903970081	435616.31	1157664.34	3	1.70
3905930206	435615.12	1157663.23	3	1.63

-----  
výměra = 1.36 m2      zaokrouhlene = 1 m2

\*\*\*\*\*

95 výpočet výměry 1946/1

číslo bodu	Y	X	KK	oměrná
3900860068	435583.91	1157713.57	4	
3900860069	435596.94	1157698.93	4	19.60
3900860070	435613.09	1157677.34	4	26.96
3905930204	435618.45	1157668.34	4	10.48
3905930205	435615.69	1157668.08	2	2.77
3905930242	435615.42	1157665.79	3	2.31
3900860022	435609.77	1157674.99	3	10.80
3900860023	435592.04	1157695.81	3	27.35
3900850021	435584.87	1157701.86	3	9.38
3900850022	435577.71	1157707.90	3	9.37
3900860026	435576.48	1157708.94	3	1.61
3900860068	435583.91	1157713.57	4	8.75

výměra = 313.73 m<sup>2</sup>    zaokrouhlene = **314 - 1** = **313** m<sup>2</sup>

\*\*\*\*\*

95 výpočet výměry 1946/4

číslo bodu	Y	X	KK	oměrná
3905930206	435615.12	1157663.23	3	
3905930242	435615.42	1157665.79	3	2.58
3905930205	435615.69	1157668.08	2	2.31
3905930204	435618.45	1157668.34	4	2.77
1809040382	435619.43	1157666.70	3	1.91
3903970002	435618.31	1157666.22	3	1.22
3903970003	435616.36	1157664.39	3	2.67
3903970081	435616.31	1157664.34	3	0.07
3905930206	435615.12	1157663.23	3	1.63

výměra = 10.94 m<sup>2</sup>    zaokrouhlene = **11** m<sup>2</sup>

Zoznam súradníc nových bodov v S-JTSK

Číslo bodu	Y	X	T
3905930001	435217.99	1156859.01	3
3905930002	435220.49	1156860.62	2
3905930003	435222.90	1156863.74	2
3905930004	435226.32	1156867.61	2
3905930005	435229.65	1156871.55	2
3905930006	435232.67	1156875.72	2
3905930007	435235.60	1156879.95	2
3905930008	435238.50	1156884.21	2
3905930009	435241.49	1156888.40	2
3905930010	435244.35	1156892.68	2
3905930011	435247.15	1156897.01	2
3905930012	435249.93	1156901.34	2
3905930013	435252.66	1156905.70	2
3905930014	435255.45	1156910.03	2
3905930015	435257.96	1156914.53	2
3905930016	435260.50	1156919.01	2
3905930017	435263.00	1156923.51	2
3905930018	435265.45	1156928.04	2

3905930019 435267.87 1156932.57 2  
3905930020 435270.29 1156937.09 2  
3905930021 435272.64 1156941.64 2  
3905930022 435274.96 1156946.20 2  
3905930023 435277.25 1156950.76 2  
3905930024 435279.50 1156955.33 2  
3905930025 435281.65 1156959.94 2  
3905930026 435283.79 1156964.55 2  
3905930027 435285.93 1156969.15 2  
3905930028 435288.04 1156973.76 2  
3905930029 435290.14 1156978.37 2  
3905930030 435292.31 1156982.95 2  
3905930031 435294.13 1156987.69 2  
3905930032 435295.75 1156991.50 3  
3905930033 435297.38 1156995.17 3  
3905930034 435298.19 1156996.98 2  
3905930035 435300.30 1157001.58 2  
3905930036 435302.43 1157006.18 2  
3905930037 435304.55 1157010.78 2  
3905930038 435306.54 1157015.44 2  
3905930039 435308.56 1157020.08 2  
3905930040 435310.55 1157024.74 2  
3905930041 435312.49 1157029.42 2  
3905930042 435314.36 1157034.13 2  
3905930043 435316.21 1157038.85 2  
3905930044 435318.14 1157043.53 2  
3905930045 435320.06 1157048.21 2  
3905930046 435321.97 1157052.91 2  
3905930047 435323.74 1157057.65 2  
3905930048 435325.48 1157062.41 2  
3905930049 435327.44 1157067.09 2  
3905930050 435329.39 1157071.77 2  
3905930051 435331.17 1157076.51 2  
3905930052 435332.95 1157081.25 2  
3905930053 435334.72 1157086.00 2  
3905930054 435336.26 1157090.83 2  
3905930055 435337.89 1157095.63 2  
3905930056 435339.75 1157100.35 2  
3905930057 435341.53 1157104.27 2  
3905930058 435423.76 1157082.26 2  
3905930059 435423.12 1157078.75 2  
3905930060 435423.68 1157076.61 2  
3905930061 435424.72 1157074.73 2  
3905930062 435426.18 1157073.16 2  
3905930063 435427.96 1157071.99 2  
3905930064 435429.67 1157071.32 2  
3905930065 435431.63 1157070.80 2  
3905930066 435437.90 1157094.25 2  
3905930067 435435.39 1157094.92 2  
3905930068 435434.96 1157094.78 2  
3905930069 435432.86 1157094.65 2  
3905930070 435430.81 1157094.09 2  
3905930071 435428.92 1157093.11 2  
3905930072 435427.28 1157091.76 2  
3905930073 435425.95 1157090.10 2

3905930074	435425.01	1157088.21	2
3905930075	435424.60	1157086.80	2
3905930076	435343.07	1157108.62	2
3905930077	435343.46	1157109.80	2
3905930078	435344.88	1157114.67	2
3905930079	435346.21	1157120.20	3
3905930080	435358.34	1157156.04	3
3905930081	435360.63	1157155.41	2
3905930082	435363.38	1157154.79	2
3905930083	435367.09	1157154.30	2
3905930084	435367.83	1157148.11	2
3905930085	435372.60	1157148.13	2
3905930086	435373.39	1157154.46	2
3905930087	435380.02	1157156.01	2
3905930088	435379.82	1157159.19	2
3905930089	435373.26	1157159.85	2
3905930090	435372.55	1157167.09	2
3905930091	435367.74	1157167.07	2
3905930092	435366.97	1157159.81	2
3905930093	435364.66	1157160.15	2
3905930094	435362.99	1157160.49	2
3905930095	435360.23	1157161.25	3
3905930096	435350.33	1157013.79	2
3905930097	435351.52	1157016.77	2
3905930098	435363.49	1157015.12	2
3905930099	435363.16	1157014.17	2
3905930100	435351.44	1157013.35	2
3905930101	435365.90	1157218.25	3
3905930102	435382.72	1157289.28	2
3905930103	435391.78	1157327.20	2
3905930104	435400.56	1157359.01	2
3905930105	435407.70	1157379.82	2
3905930106	435416.22	1157399.94	2
3905930107	435415.95	1157400.07	2
3905930108	435422.53	1157413.07	2
3905930109	435428.28	1157423.17	2
3905930110	435433.65	1157431.90	2
3905930111	435437.65	1157438.02	2
3905930112	435440.40	1157442.01	2
3905930113	435443.24	1157446.01	2
3905930114	435446.12	1157449.98	2
3905930115	435452.05	1157457.83	2
3905930116	435411.35	1157089.34	3
3905930117	435340.81	1157342.24	3
3905930118	435337.84	1157335.51	2
3905930119	435335.23	1157330.45	2
3905930120	435331.10	1157320.62	3
3905930121	435329.17	1157313.86	3
3905930122	435327.96	1157306.10	2
3905930123	435327.51	1157299.91	2
3905930124	435326.46	1157293.84	2
3905930125	435322.85	1157285.14	2
3905930126	435319.98	1157279.50	2
3905930127	435316.51	1157270.36	2
3905930128	435315.31	1157256.39	2

3905930129 435312.90 1157245.38 2  
3905930130 435312.29 1157242.36 3  
3905930131 435310.85 1157235.32 3  
3905930132 435310.31 1157232.67 2  
3905930133 435311.13 1157231.30 3  
3905930134 435306.58 1157211.65 3  
3905930135 435305.94 1157211.15 2  
3905930136 435303.82 1157206.57 2  
3905930137 435301.30 1157202.11 2  
3905930138 435298.64 1157197.68 2  
3905930139 435288.44 1157195.36 2  
3905930140 435296.48 1157188.43 3  
3905930141 435294.42 1157180.33 3  
3905930142 435293.47 1157180.57 2  
3905930143 435292.53 1157180.72 2  
3905930144 435291.24 1157180.81 2  
3905930145 435289.78 1157180.75 2  
3905930146 435286.21 1157180.25 2  
3905930148 435283.42 1157177.87 3  
3905930149 435286.92 1157174.79 2  
3905930150 435290.71 1157175.31 3  
3905930151 435323.07 1157055.86 3  
3905930152 435293.60 1157175.06 3  
3905930153 435410.69 1157086.55 3  
3905930154 435251.97 1157143.11 2  
3905930155 435252.99 1157143.53 2  
3905930156 435253.28 1157144.59 2  
3905930157 435256.44 1157143.74 2  
3905930158 435259.51 1157143.11 2  
3905930159 435262.35 1157141.75 2  
3905930160 435264.78 1157139.76 2  
3905930161 435266.66 1157137.24 2  
3905930162 435267.89 1157134.34 2  
3905930163 435268.38 1157131.23 2  
3905930164 435268.16 1157128.67 2  
3905930165 435279.01 1157125.77 3  
3905930166 435277.82 1157121.32 3  
3905930167 435267.14 1157124.18 2  
3905930168 435265.89 1157121.91 2  
3905930169 435263.86 1157119.54 2  
3905930170 435261.38 1157117.63 2  
3905930171 435258.56 1157116.28 2  
3905930172 435255.53 1157115.53 2  
3905930173 435252.41 1157115.43 2  
3905930174 435250.00 1157115.80 2  
3905930175 435247.50 1157116.34 2  
3905930176 435247.39 1157115.93 2  
3905930177 435245.07 1157116.55 2  
3905930178 435244.96 1157116.89 2  
3905930179 435259.37 1157066.17 3  
3905930180 435257.29 1157060.85 2  
3905930181 435255.53 1157056.26 2  
3905930182 435254.04 1157052.30 3  
3905930183 435252.00 1157046.94 3  
3905930184 435250.24 1157042.49 2

3905930185	435242.53	1157035.06	2
3905930186	435240.63	1157030.47	3
3905930187	435231.78	1157010.08	3
3905930188	435230.92	1157008.10	2
3905930189	435229.13	1157003.55	2
3905930190	435227.35	1156999.00	2
3905930191	435225.45	1156994.51	2
3905930192	435223.55	1156990.02	2
3905930193	435219.73	1156981.05	2
3905930194	435215.83	1156972.12	2
3905930195	435213.73	1156967.74	2
3905930196	435209.33	1156964.58	2
3905930197	435206.02	1156960.86	2
3905930198	435205.07	1156957.54	3
3905930199	435176.65	1156904.87	3
3905930200	435173.69	1156901.09	2
3905930201	435170.62	1156897.31	2
3905930202	435170.47	1156891.99	2
3905930203	435168.99	1156889.87	3
3905930204	435618.45	1157668.34	4
3905930205	435615.69	1157668.08	2
3905930206	435615.12	1157663.23	3
3905930207	435359.86	1157099.36	3
3905930208	435411.64	1157085.51	3
3905930209	435414.74	1157084.67	3
3905930210	435416.63	1157084.17	3
3905930211	435421.09	1157082.97	3
3905930212	435424.57	1157074.99	3
3905930213	435424.99	1157074.43	3
3905930214	435434.05	1157079.85	3
3905930215	435434.80	1157082.67	3
3905930216	435426.61	1157090.93	3
3905930217	435421.82	1157087.54	3
3905930218	435417.30	1157088.75	3
3905930219	435415.40	1157089.26	3
3905930220	435412.44	1157090.05	3
3905930221	435360.54	1157103.94	3
3905930222	435367.49	1157150.91	3
3905930223	435369.40	1157167.08	3
3905930224	435378.07	1157269.65	3
3905930226	435405.36	1157373.01	3
3905930227	435408.23	1157381.07	3
3905930228	435328.39	1157308.89	3
3905930229	435315.82	1157262.29	3
3905930230	435315.40	1157257.42	3
3905930231	435303.65	1157206.27	3
3905930232	435295.76	1157189.05	3
3905930233	435284.39	1157179.57	3
3905930234	435283.28	1157178.67	3
3905930235	435249.20	1157132.75	3
3905930236	435248.50	1157130.12	3
3905930237	435249.51	1157041.79	3
3905930238	435231.13	1157008.59	3
3905930239	435228.13	1157001.01	3
3905930240	435225.10	1156993.68	3

3905930241	435217.78	1156976.59	3
3905930242	435615.42	1157665.79	3
3905930243	435411.57	1157090.29	2
3905930244	435410.52	1157085.80	2
3905930245	435250.64	1156902.48	2
3905930246	435256.09	1157143.83	2
3905930247	435250.83	1157138.83	2
3905930248	435333.15	1157081.80	3
3984830168	435155.96	1156902.84	3
3984830169	435162.20	1156896.57	3
3984830173	435287.58	1156909.24	3
3905930249	435307.65	1157018.00	2
3905930250	435308.97	1157017.78	2
3905930251	435308.72	1157016.30	2
3905930252	435307.24	1157016.55	2
3905930253	435307.38	1157017.37	2

*Presnosť určenia súradníc zodpovedá predpisom.*

*V Banskej Bystrici dňa 11.7.2023*

*Vyhotovil: Ing Peter Košťál*