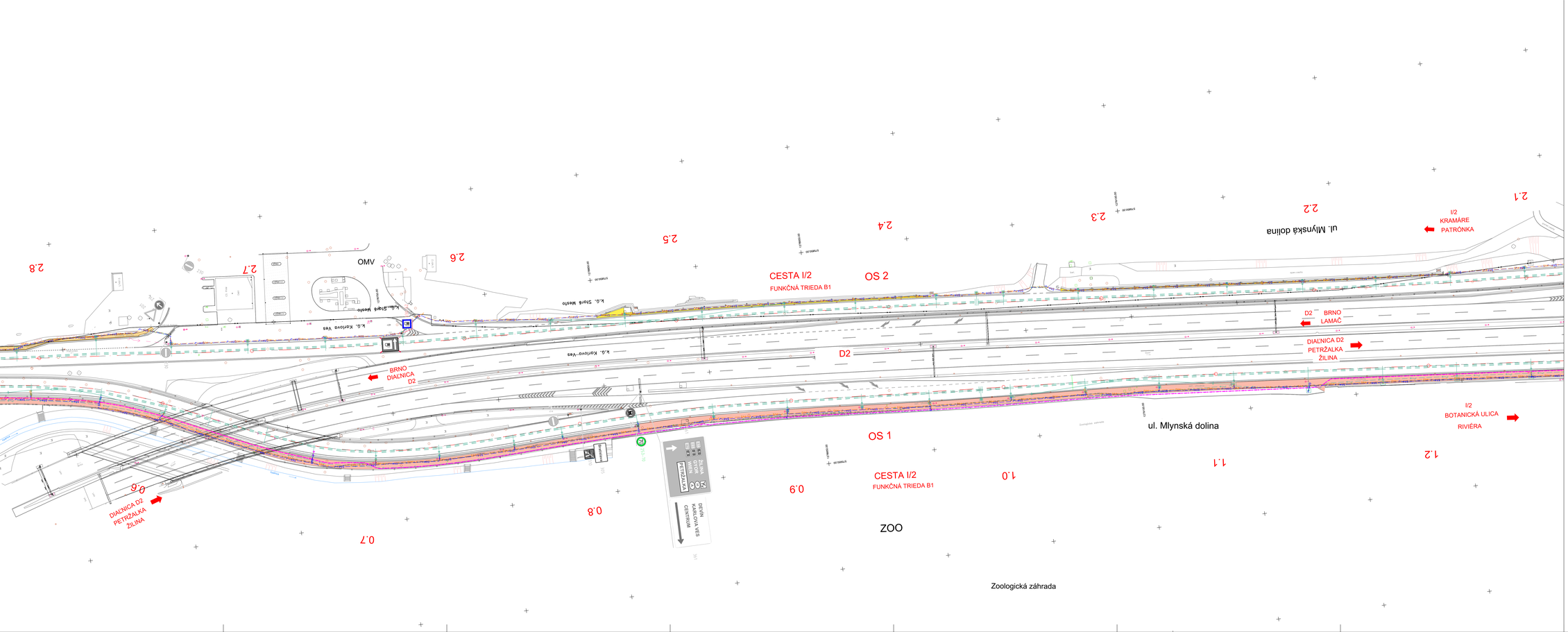

LEGENDA:

- 201 zvislá dopravná značenie – nová
- 325 zvislá dopravná značenie existujúce – odstrániť sa
- 325 zvislá dopravná značenie – existujúce
- 201 zvislá dopravná značenie – existujúce
  - 325 zvislá dopravná značenie – nová
  - 201 v blízkosti s vyhliadkou SK2020, v rovnakej polohe
- 800 trvalá vodorovná dopravná značenie návrh
- dočasnezábl opatrenia pre osoby s obmedzenou schopnosťou pohybu – dočba
- dočasnezábl opatrenia pre osoby s obmedzenou schopnosťou pohybu – ziaci
- existujúci stav
- súvisiace objekty
- k.ú. Staré mesto
- k.ú. Karlova Ves
- hranica katastrálnych území
- TRAMVAJOVÉ STOŽIARE
- TROLEJBUSOVÉ VEDENIE
- VEREJNÉHO OSVETLENIA NA TRAMVAJOVÝCH STOŽIAROCH
- STOŽIARE VEREJNÉHO OSVETLENIA SAMOSTATNÝ
- STOŽIAR SVETELNÉ SIGNALIZÁCIE – LED
- KAMERA
- ASFALTOVÁ
- ASFALTOVÁ BETÓNOVÁ FARBA BORDOVÁ
- ASFALTOVÝ BEZ PIGMENTU
- ASFALTOVÝ FARBA ČERVENÁ
- ASFALTOVÝ FARBA SIVÁ
- STAVEBNÁ JÁMA

EURÓPSKA ÚNIA
Kohézny fond
OP Integrovaná infraštruktúra 2014 – 2020

MINISTERSTVO DOPRAVY SLOVENSKEJ REPUBLIKY

Kład bitu

C.2

DĺŽKOVÉ MERITKO 1:~250 v mestskej zástavbe — VÝŠKOVÉ MERITKO 10×

NÁZOV STAVBY	**Trolejbusové trate v Bratislave, Nová trolejbusová trať Patrónka - Riviéra**
ZÁSTAVBA	BRATISLAVA — Hlavné mesto Slovenskej republiky Bratislava, Primaciálne námestie č. 1, 814 99 Bratislava
INVESTOR/ ZADÁVATEĽ	HLAVNÉ MESTO SLOVENSKEJ REPUBLIKY BRATISLAVA — Dopravný podnik Bratislavy, a.s. Olejníkova č. 1, 814 52 Bratislava
PROJEKTANT	DOPRAVNÝPROJEKT, a.s. Kominárska 141/2,A 832 03 Bratislava – mestská časť Nové Mesto HLAVNÝ INŽINIER PROJEKTU — Ing. Martin KOŠICKÝ — PODPIS: [signature] DOPRAVNÝ INŽINIER — Ing. Martin KOŠICKÝ — PODPIS: [signature]
PROJEKTNÉ ZIADOSTI	DOPRAVNÝPROJEKT, a.s. Kominárska 141/2,A, 832 03 Bratislava ZODPOVEDNÝ PROJEKTANT — Ing. Katarína HAŠKOVÁ — PODPIS: [signature] KONTROLOVAL — Ing. Katarína HAŠKOVÁ — PODPIS: [signature] KONTROLOVAL — Ing. Martin KOŠICKÝ — PODPIS: [signature] DEVÍZNOVÉ ČÍSLO PROJEKTU — 7090-DP-C1-C06-0000-IHA-X
ÚČEL DOKUMENTU	DRSC1: Bratislava I. MČ – Staré Mesto DRSC2: Bratislava IV. MČ – Karlova Ves
DRUH DOKUMENTU	DOPRAVNÉ ZNAČENIE CELEJ STAVBY
NÁZOV ÚROVNE	SITUÁCIA–UL. MLYNSKÁ DOLINA KM 0,600–1,275 OS1
DÁTUM	07.2019
FORMÁT	10xA4
MERITKO	1:500
STUPEŇ DS	DP
Č. PROJEKTU	7090-19
Č. VÝKRESU	004