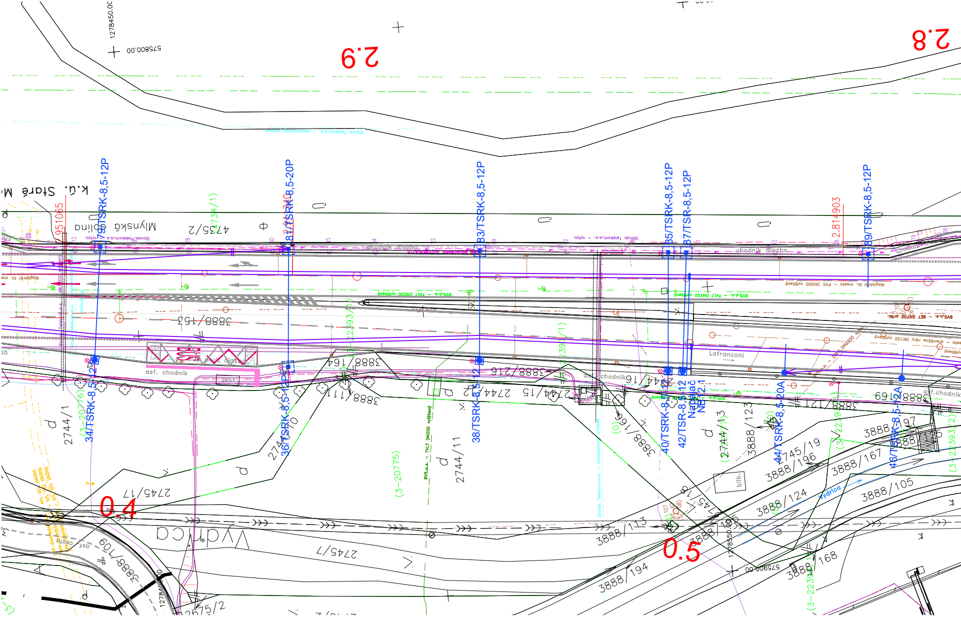
2.9
2.8
0.4
0.5
k.ú. Staré M
Mlynská dolina
4735/2
79/TSRK-8,5-12P
81/TSRK-8,5-20P
83/TSRK-8,5-12P
85/TSRK-8,5-12P
87/TSR-8,5-12P
89/TSRK-8,5-12P
2.814903
34/TSRK-8,5-12P
36/TSRK-8,5-12P
38/TSRK-8,5-12
40/TSRK-8,5-12
42/TSR-8,5-12
Napájač NB 2.1
44/TSRK-8,5-20A
46/TSRK-8,5-12A
3888/153
3888/164
3888/216
3888/111
3888/169
3888/121
3888/123
3888/167
3888/196
3888/124
3888/105
3888/113
3888/194
3888/168
3888/109
2744/1
2744/11
2744/12
2744/15
2744/13
2745/17
2745/7
2745/19
2675/2
(3-20776)
(3-20775)
(3-22393/1)
asf. chodník
chodník dlažba
Lafranconi
Vydrica
bilb.

LEGENDA:

Lánové prevesy pre závesy TV
Nová trolejová stopa trolejbusu 2x Cu100mm2
▣ Nový trakčný (TSR) resp. trakčno - osvetľovací stožiar (TSRK), s hranolovým základom
⬚ Nový trakčný (TSR) resp. trakčno - osvetľovací stožiar (TSRK) prírubový, s atypickým základom
● Nový trakčný (TSR) resp. trakčno - osvetľovací stožiar (TSRK), A-typ s kotvením na oporný múr
⊣⊢ Úsekový delič (ÚD)
EV Elektricky ovládaná výhybka
ZV Zjazdná výhybka
XTT, XTE Križovanie trol. stopy (trolejbus - trolejbus; trolejbus - električka)
Lánové prevesy pre EV, ZV
Lánové prevesy pre XTT

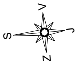

Základné technické údaje trolejového vedenia trolejbusov:
2DC 600/750V + a - pól v trolejovom vodiči, sústava s "-" pólom spojeným s koľajnicovým vedením

Ochrana pred úrazom el. prúdom:
Ochrana pred zásahom el. prúdom pri normálnej prevádzke:
Ochrana pred dotykom živých častí:
- ochrana vzdušnými vzdialenosťami (ochrana prekážkou) STN EN 50 122-1 čl. 5.2.1, 5.3.1, 6.3.1.4
Ochrana pred zásahom el. prúdom pri poruche:
Ochrana pred dotykom neživých častí:
- ukoľajnenie trakčnej siete pre zariadenia v zóne trolejového vedenia STN EN 50122-1 čl.6.2.2.1,6.2
- ochrana použitím zariadení triedy ochrany II alebo použitím ekvivalentnej izolácie STN EN 50 122-1

Vonkajšie vplyvy: - podľa protokolu o určení vonkajších vplyvov

Poznámka:
Čislovanie trakčných stožiarov je len pre potreby projektovej dokumentácie.
V ďalšom stupni PD bude číslovanie upravené podľa štandardov a požiadaviek DPB, a.s.

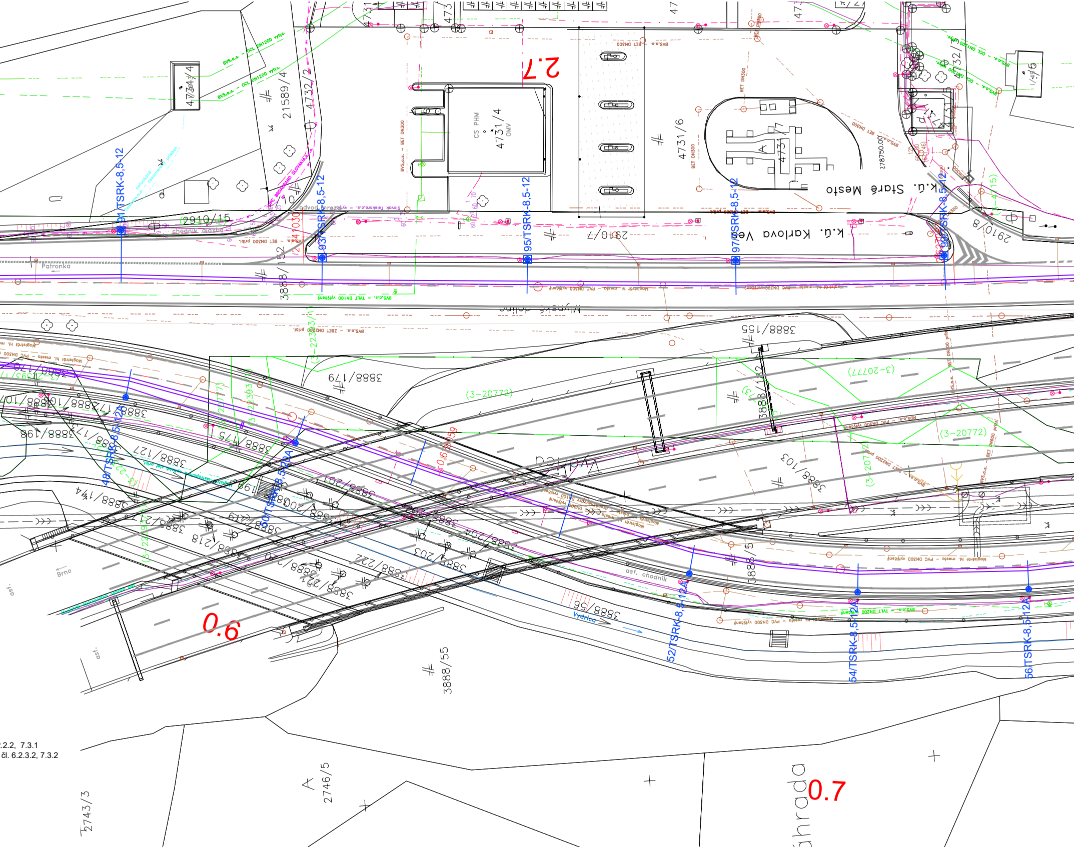
2.7
0.6
0.7
k.ú. Staré Mesto
k.ú. Karlova Ves
Mlynská dolina
Patrónka
Brno
Vydrica
asf. chodník
chodník dlažba
CS PHM OMV
4731/4
4731/6
4731/7
4732/2
4732/1
21589/4
4734/4
2910/15
2910/7
2910/8
3888/152
3888/155
3888/179
3888/182
3888/103
3888/198
3888/127
3888/174
3888/218
3888/203
3888/204
3888/201
3888/222
3888/56
3888/55
3888/5
2746/5
2743/3
(3-20772)
91/TSRK-8,5-12
93/TSRK-8,5-12
95/TSRK-8,5-12
97/TSRK-8,5-12
99/TSRK-8,5-12
48/TSRK-8,5-12A
50/TSRK-8,5-12A
52/TSRK-8,5-12A
54/TSRK-8,5-12A
56/TSRK-8,5-12A
BVS,a.s. - OCL DN1200 vytyč.
BET DN300
BVS,a.s. - TVLT DN100 vytýčený
Magistrát hl. mesta - PVC DN300 vytýčený
Slovak Telekom,a.s. - vytýčené
UPC BROADBAND SLOVAKIA
2.2.2, 7.3.1
čl. 6.2.3.2, 7.3.2

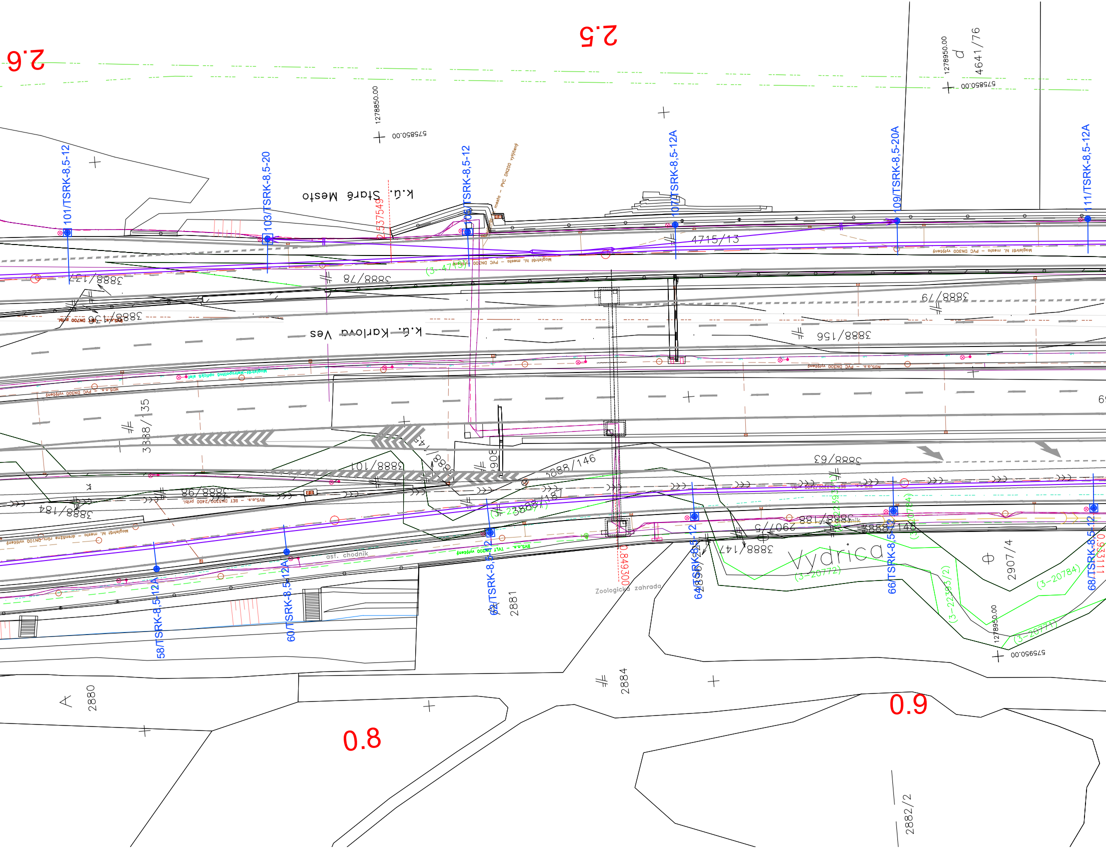
2.6
2.5
0.8
0.9
1278950.00
575850.00
4641/76
1278850.00
575850.00
101/TSRK-8,5-12
103/TSRK-8,5-20
105/TSRK-8,5-12
107/TSRK-8,5-12A
109/TSRK-8,5-20A
111/TSRK-8,5-12A
k.ú. Staré Mesto
k.ú. Karlova Ves
2,537549
4715/13
3888/137
3888/78
3888/79
3888/136
3888/156
3338/135
3888/101
3888/146
3888/63
3888/98
3888/184
3888/147
3888/188
3888/148
2907/5
2907/4
2881
2884
2880
2882/2
Vydrica
(3-4715)
(3-22839/1)
(3-20772)
(3-20784)
(3-20771)
(3-22393/2)
asf. chodník
Zoologická zahrada
58/TSRK-8,5-12A
60/TSRK-8,5-12A
62/TSRK-8,5-12
64/TSRK-8,5-12
66/TSRK-8,5-20
68/TSRK-8,5-12
0,849300
0,933111
1278950.00
575950.00
Magistrát hl. mesta - PVC DN300 vyčistený
Magistrát hl. mesta - PVC DN200 vyčistený
BVS,a.s. - BET DN300/2400 pribl.
BVS,a.s. - TVLT DN300 vyčistený
NDS,a.s. - PVC DN300 vyčistený
Magistrát hl. mesta - drenážne rúry DN100 vyčistený
Magistrát-Metropolitná optická sieť

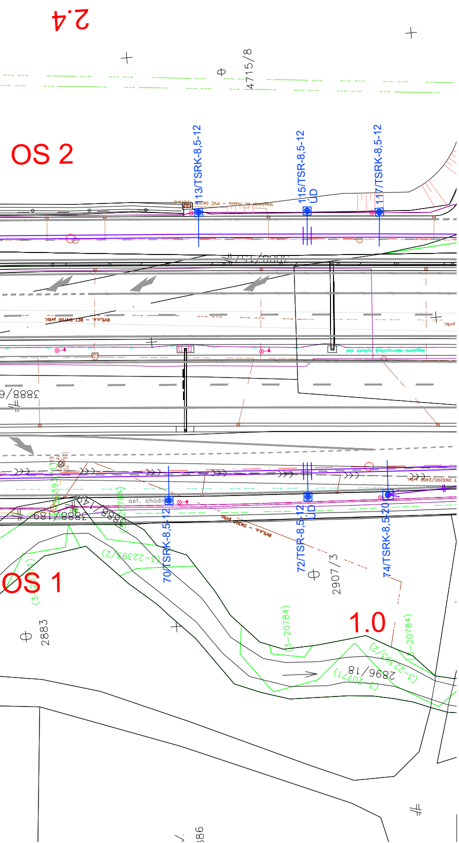
2.4
OS 2
113/TSRK-8,5-12
115/TSR-8,5-12
UD
117/TSRK-8,5-12
4715/8
3888/6
OS 1
70/TSRK-8,5-12
72/TSR-8,5-12
UD
74/TSRK-8,5-20
2907/3
2883
2896/18
1.0
asf. chodn

EURÓPSKA ÚNIA
Kohézny fond
OP Integrovaná infraštruktúra 2014 – 2020

MINISTERSTVO
DOPRAVY
SLOVENSKEJ REPUBLIKY

E

SO 601

SÚRADNICOVÝ SYSTÉM: S–JTSK v realizácii JTSK

VÝŠKOVÝ SYSTÉM: Bpv

NÁZOV STAVBY

Trolejbusové trate v Bratislave,
Nová trolejbusová trať Patrónka - Riviéra

STAVBNÍK

BRATISLAVA

Hlavné mesto Slovenskej republiky Bratislava
Primaciálne námestie č.1, 814 99 Bratislava

OBJEDNÁVATE? DOKUMENTÁCIE

DOPRAVNÝ PODNIK BRATISLAVA

Dopravný podnik Bratislava, a.s.
Olejkárska č.1, 814 52 Bratislava

PROJEKTANT

DOPRAVOPROJEKT

DOPRAVOPROJEKT, a.s.
Kominárska 141/2,4
832 03 Bratislava – mestská časť Nové Mesto

HLAVNÝ INŽINIER PROJEKTU	Ing. Marta KODAJOVÁ	PODPIS Kodajová
ČÍSLO ZÁKAZKY	7859–00	

PROJEKTANT OBJEKTU

privel spol. s r.o.
Palkovičova 4
04001 KOŠICE

PRIVEL spol. s.r.o., Palkovičova 4, 040 01 Košice

ZODPOVEDNÝ PROJEKTANT	Ing. Peter JACKO	PODPIS
VYPRACOVAL	Ing. Tomáš VASIL	PODPIS
KONTROLOVAL	Ing. Peter JACKO	PODPIS
IDENTIFIKAČNÉ ČÍSLO PRÍLOHY	TTPRB–DSP–C–E000–60100–004–X	

KRAJ: BRATISLAVSKY
KATASTRÁLNE ÚZEMIE: Karlova Ves, Staré Mesto

OKRES: Bratislava I, MČ – Staré Mesto
Bratislava IV, MČ – Karlova Ves

NÁZOV ČASTI

TROLEJBUSOVÉ VEDENIE

SITUÁCIA Č.3 – KM 0,4–KM 1,0 OS1

DÁTUM	07. 2024
FORMÁT	7x1 A4
MIERKA	1:500
STUPEŇ PD	DSP
Č. ZÁKAZKY	2549/22
Č. SÚPRAVY	
Č. PRÍLOHY	4