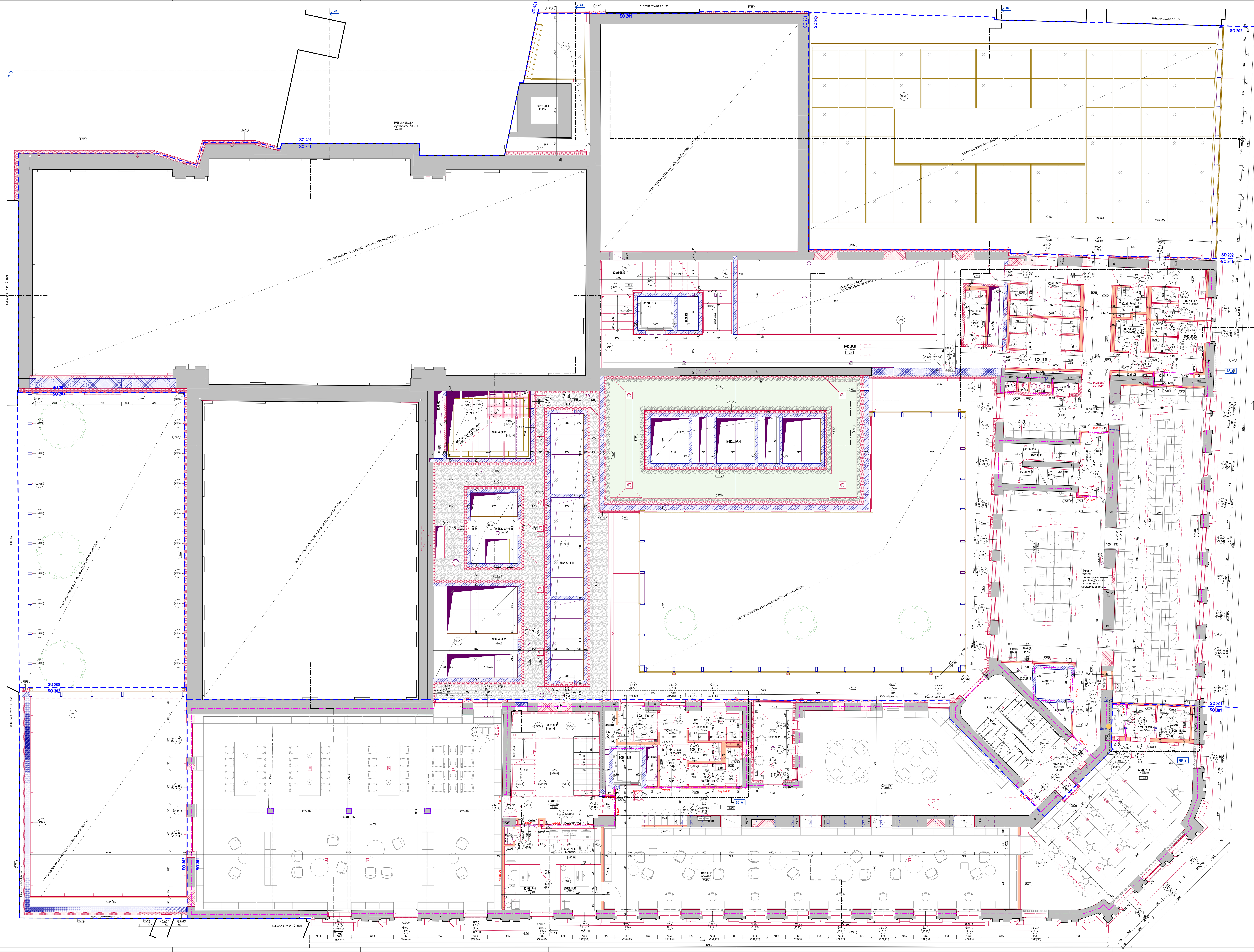

ZOZNAM MIESTNOSTÍ - 1.POSCHODIE (2.NP) / ROOM LEGEND - 1.ST FLOOR PLAN

Poznámky - Povrchové úpravy sú súčasťou PD:
2102_DRS_Stavba2&3_E1.02_ASR_42_PODHLADY-PODORYS 1.POSCHODIA
2102_DRS_Stavba2&3_E1.02_ASR_52_PODLAHY-PODORYS 1.POSCHODIA
2102_DRS_Stavba2&3_E1.02_ASR_62_STENY-PODORYS 1.POSCHODIA

Čís.M. / Room No.	Názov miestnosti / Room name	Plocha / Area (m²)	Svetlá výška / Room height (mm)	Povrchová úprava / Surface finish: Podlaha / Floor	Stena / Wall	Strop / Ceiling	Poznámka / Note
SO201-Kúpele Grossling - rekonštrukcia NKP / Grossling Spa - NKP reconstruction							
SO201.1F.01	Chodba / hallway	6.85	3000	Kamenná dlažba	Omietka, SDK + maľba	SDK, omietka, maľba	-
SO201.1F.02	Šatne / changing rooms	146.88	3015, 3265	Dlažba	Omietka, SDK + maľba	SDK, omietka, maľba	-
SO201.1F.03	Chodba / hallway	5.31	2700	Dlažba	Omietka	SDK, omietka, maľba	-
SO201.1F.04	Chodba / hallway	28.16	2700, 3065	Dlažba	Veľkoformátový gresový obklad, Omietka	SDK, omietka, maľba	-
SO201.1F.05a	WC-M / WC-M	9.74	2700, 3015	Dlažba	Veľkoformátový gresový obklad	SDK, omietka, maľba	-
SO201.1F.05b	WC-M / WC-M	3.15	2700	Dlažba	Veľkoformátový gresový obklad	SDK, omietka, maľba	-
SO201.1F.06a	WC-Ž / WC-F	9.91	2700, 3015	Dlažba	Veľkoformátový gresový obklad	SDK, omietka, maľba	-
SO201.1F.06b	WC-Ž / WC-F	2.48	2700	Dlažba	Veľkoformátový gresový obklad	SDK, omietka, maľba	-
SO201.1F.07	Sprchy Ž / shower F	10.52	2700	Dlažba	Veľkoformátový gresový obklad	SDK, omietka, maľba	-
SO201.1F.08	Sprchy M / shower M	10.53	2700	Dlažba	Veľkoformátový gresový obklad	SDK, omietka, maľba	-
SO201.1F.10	Upratovacia miestnosť / cleaning room	3.55	2740	Dlažba	Živicový náter	SDK, omietka, maľba	-
SO201.1F.11	Chodba / hallway	48.35	2700	Dlažba	Omietka, Eloxovaný hliník, Živicový náter	SDK, omietka, maľba	-
SO201.1F.12	Schodisko / staircase	17.96	-	Obnova Z1	Omietka	Obnova, omietka, maľba	-
SO201.1F.13	Schodisko / staircase	8.91	-	Obnova	Omietka	Obnova, omietka, maľba	-
SO201.1F.14	Výťah / Lift	3.22	-	-	Protiprašný náter	-	-
SO201.1F.15	Výťah V4 / Lift V4	3.84	-	-	Protiprašný náter	-	-
		319.36					
SO301-Mestská knižnica – rekonštrukcia NKP / City Library - NKP reconstruction							
SO301.1F.01	Chodba / hallway	8.56	2600	Kamenná dlažba	Omietka	Omietka	-
SO301.1F.02	Recepcia / front desk	10.31	3000	Drevená podlaha	Omietka, SDK + maľba	SDK, omietka, maľba	-
SO301.1F.03	Kancelária / office	7.85	3000	Drevená podlaha	Omietka, SDK + maľba	SDK, omietka, maľba	-
SO301.1F.04	Kancelária / office	5.78	3000	Drevená podlaha	Omietka	SDK, omietka, maľba	-
SO301.1F.05	Čitáreň / reading room	187.63	4100-8000	Drevená podlaha	Omietka	SDK, akustický obklad, omietka, maľba	-
SO301.1F.06	Knižnica / Library	108.34	3335	Drevená podlaha	Omietka, SDK + maľba	SDK, akustický obklad, omietka, maľba	-
SO301.1F.07	Knižnica / Library	80.69	2980	Drevená podlaha	Omietka, SDK + maľba, Akustický obklad	SDK, akustický obklad, omietka, maľba	-
SO301.1F.08	WC-imobil / WC-disabled	3.86	2985	Dlažba	Živicový náter	SDK, omietka, maľba	-
SO301.1F.09	WC-Ž / WC-F	4.65	2400	Dlažba	Živicový náter	SDK, omietka, maľba	-
SO301.1F.10	WC-M / WC-M	4.97	2980	Dlažba	Živicový náter	SDK, omietka, maľba	-
SO301.1F.11	Terasa / terrace	8.70	-	Dlažba	Ext. omietka	-	-
SO301.1F.12	Viacúčelová miestnosť / multipurpose room	61.73	3335	Drevená podlaha	Omietka, Akustický obklad	SDK, akustický obklad, omietka, maľba	-
SO301.1F.13A	WC-imobil / WC disabled	3.33	2765	Dlažba	Živicový náter	SDK, omietka, maľba	-
SO301.1F.13B	Predsieň WC-imobil / hall WC-disabled	2.79	2765	Dlažba	Živicový náter	SDK, omietka, maľba	-
SO301.1F.14	Upratovacia miestnosť / cleaning room	1.80	2400	Dlažba	Živicový náter	SDK, omietka, maľba	-
SO301.1F.15	Schodisko / staircase	23.17	-	Obnova Z2, Drevená podlaha	Omietka	Obnova, omietka, maľba	-
SO301.1F.16	Výťah V1 / Lift V1	3.22	-	-	Protiprašný náter	-	-
SO301.1F.17	Rozvodňa SLP/ELI/EZS	1.24	3480	Dlažba	Omietka	Protiprašný náter	-
SO301.1F.18	Chodba / hallway	6.35	2980	Dlažba	Živicový náter	SDK, omietka, maľba	-
SO301.1F.19	Rozvodňa SLP/ELI/EZS	1.07	2150	Dlažba	Omietka	-	-
		536.04					
Celková plocha / Gross Area:		855.40					

LEGENDA FAREBNÝCH ZNAČENÍ

- Pôvodné konštrukcie súvisiaca PD: *2102_DRS_Stavba2&3_E1.01_BP*
- Nové konštrukcie pozri celú PD: *2102_DRS_Stavba2&3_E1.02_ASR*
- Presklené konštrukcie pozri PD: *2102_DRS_Stavba2&3_E1.02.1_PK*
- Nové statické konštrukcie pozri PD: *2102_DRS_Stavba2&3_E1.04_ST*
- Sadové úpravy pozri PD: *2102_DRS_Stavba2&3_E1.17_SAD*

LEGENDA MATERIÁLOV

- Železobetónová konštrukcia (súčasťou PD statika)
- Oceľová konštrukcia (súčasťou PD statika)
- Murovaná konštrukcia - plná pálená tehla
- Murovaná konštrukcia - priečne dierovaná tehla
- Nová konštrukcia z debniacich betónových tvaroviek - vystužená, zaliata betónom
- Nová montovaná konštrukcia - SDK priečka
- Fasádna tepelná izolácia - Minerálna vlna + fasádna omietka
- Dilatačná, výplňová tepelná izolácia - EPS
- Strešná, podlahová vegetácia
- Štrk

LEGENDA SKLADIEB

- Fxxx — Fasádne konštrukcie pozri PD: E1.02_ASR
- GWxx — Sadrokartónové steny pozri PD: E1.02_ASR

LEGENDA PRVKOV

- IW.xx / ID.xx — Interiérové výplňové konštrukcie pozri PD: *2102_DRS_Stavba2&3_E1.02_ASR_90*
- ZSxxx — Zasklenné steny pozri PD: *2102_DRS_Stavba2&3_E1.02_ASR_91*
- EW.xx / ED.xx — Exteriérové výplňové konštrukcie pozri PD: *2102_DRS_Stavba2&3_E1.02_ASR_92*
- RAxxx — Zámočnícke výrobky pozri PD: *2102_DRS_Stavba2&3_E1.02_ASR_95*
- KPxxx — Kamenné prvky pozri PD: *2102_DRS_Stavba2&3_E1.02_ASR_96*
- Kxxx — Klampiarske výrobky pozri PD: *2102_DRS_Stavba2&3_E1.02_ASR_97*
- OVxxx / RDxxx — Ostatné výrobky , Revízne dvierka pozri PD: *2102_DRS_Stavba2&3_E1.02_ASR_99*
- PRxx / PRKxx — Preklady (podľa PD-statika) Keramické preklady pozri PD: *2102_DRS_Stavba2&3_E1.02_ASR_99*
- ASRxx — Architektonické prvky špecifikované v Materiálových Listoch pozri PD: *2102_DRS_Stavba2&3_E1.02_ASR_T01*

LEGENDA ZNAČIEK

- Revízne dvierka v podhľade - označenie RDxxx pozri PD: *2102_DRS_Stavba2&3_E1.02_ASR_99*
- Revízne poklopy v podlahe pozri PD: *2102_DRS_Stavba2&3_E1.02_ASR_99*
- Stenové prierazy pozri PD: *2102_DRS_Stavba2&3_E1.02_ASR_98*
- Prestup cez dosku v podlahe pozri PD: *2102_DRS_Stavba2&3_E1.02_ASR_98*
- Prestup cez dosku nad rovinou rezu pozri PD: *2102_DRS_Stavba2&3_E1.02_ASR_98*
- Rozhranie požiarnych úsekov pozri PD: *2102_DRS_Stavba2&3_E1.03_PO*
- SOXXX / SOYYY — Rozhranie stavebných objektov
- Obnova existujúceho pohľadového betónu
- D.000 — Poloha detailov pozri PD: *2102_DRS_Stavba2&3_E1.02_ASR_80_DETAILY*
- 65_A(B,C) — Podrobné značenie, kóty a popis - viď. výkres 2&3_02_ASR_65

LEGENDA POZNÁMOK

Poznámky:
- Presná farebnosť a povrchová úprava bude upresnená pred realizáciou na základe vzorkovania a následného odsúhlasenia architektom, stavebníkom a KPÚ.

POZN. 01 Výška parapetu okna spĺňa požiadavku na funkciu zábrany proti neúmyselnému pádu podľa NORMY STN 74 3305/2014 OCHRANNÉ ZÁBRADLIA, bod 4.2.4

VŠEOBECNÉ POZNÁMKY

- Táto projektová dokumentácia je vydaná ako realizačný projekt a nenahrádza dielenskú dokumentáciu.
- Stavebník je povinný pred zahájením stavebných prác zabezpečiť vytýčenie inžinierskych sietí v priestore dotknutom výstavbou
- Projektant nenesie žiadnu zodpovednosť za zmeny uskutočnené bez jeho písomného súhlasu
- Zhotoviteľ je povinný o zistených chybách v dokumentácii neodkladne informovať projektanta
- Projekt je spracovaný na základe dodaných podkladov od investora
- Navrhované materiály a výrobky sú referenčné a je možné ich nahradiť rovnocennými pri zachovaní technických parametrov a kvality
- Rozsah projektu zodpovedá požiadavkám stavebného zákona a príslušných vykonávacích vyhlášok na realizačný projekt
- Zariadenia ako nábytok, stoly, kuchynské linky nie sú súčasťou dodávky stavby – sú súčasťou projektu interiér
- Presné polohy všetkých koncových prvkov objektových rozvodov profesií sú navrhnuté v realizačnom projekte interiéru podľa navrhovaného rozmiestnenia nábytku, stolov a zariadení
- Zariadenia produkujúce hluk, vibrácie a rezonancie, ktoré budú na podlahe musia byť od podlahy oddelené antivibračnou a protihlukovou podložkou, ktorý bude súčasť dodávky zariadenia
- Dodávateľ výťahov je povinný pri kotvení prvkov a konzol pre vodidlá klietky a protiváhy výťahu na nosnú železobetónovú konštrukciu stavby použiť antivibračné kotvice prvky, akustické podložky, aby nedošlo k šíreniu hluku, vibrácií od zariadení a výrobkov výťahu
- Prierazy v požiarne deliacich konštrukciách budú vyhotovené podľa požiadaviek dodávateľa protipožiarnych upchávok
- Požiarno-technické zariadenia budú vyhotovené v súlade s platným projektom požiarnej ochrany
- Inštalačné šachty a prestupy cez požiarne deliace konštrukcie stavebne uzavrieť a požiarne utesniť v zmysle projektu požiarnej ochrany a to dobetonávkou v rámci stropnej konštrukcie resp. Protipožiarnou SDK konštrukciou a utesnením prestupujúcich rozvodov tmelmi al. Manžetami s príslušnou požiarnou odolnosťou
- Murivo je kreslené a kótované bez omietok a obkladov
- Geometria základových konštrukcií je odhadovaná len orientačne, presný rozmer bude potrebné upresniť počas výstavby

ČÍSLO REVÍZIE	DÁTUM	VYPRACOVAL	POPIS ZMENY
00	JÚN 2024	GFI	Základná verzia

±0,000=139,26 m n.m. Bpv

NÁZOV STAVBY: **GRÖSSLING ZMENA DOKONČENEJ STAVBY STAVEBNÉ ÚPRAVY A PRÍSTAVBA**
MIESTO STAVBY: Bratislava-Staré Mesto, Kúpeľná ulica 28/9, Medená ulica 28/6

STAVEBNÍK: **MKK Grössling s.r.o**
Primaciálne námestie č.1
814 99 Bratislava

STUPEŇ: **DOKUMENTÁCIA PRE REALIZÁCIU STAVBY**
STAVBA: **STAVBA Č.2_MESTSKÉ KÚPELE, STAVBA Č.3_ MESTSKÁ KNIŽNICA**
STAVEBNÝ OBJEKT: **SO201_Kúpele Grössling - rekonštrukcia NKP, SO202_Vonkajší bazén, SO203_Vonkajšia terasa, SO204_Vstupné schody, SO301_Mestská knižnica–rekonštrukcia NKP, SO302_Skleník knižnice, SO303_Bezbariérový prístup**

HLAVNÝ INŽINIER PROJEKTU: ING. ARCH. MARTIN NEDOBA
HLAVNÝ ARCHITEKT PROJEKTU: ARCH. PHD. ANTONIO SALVI
ZODPOVEDNÝ PROJEKTANT ČASTI: ING. ARCH. RADOSLAV GREČMAL
GENERÁLNY PROJEKTANT: GFI, a.s., BRNIANSKA 49, 811 04 BRATISLAVA, TEL.: +421 (0)2 3214 1901, gfi@gfi.sk www.gfi.sk
AUTOR NÁVRHU: OPPS architettura, Fossombroni 11, 50136 Firenze, studio@oppsarchitettura.com, oppsarchitettura.com
PROJEKTANT ČASTI: GFI, a.s. — ING. ARCH. MARTIN NEDOBA, ING. JANA VALACHOVIČOVÁ, ING. PATRIK KAŠUBA, ING. ĽUBOMÍR KOSÁK, ING. ANDREJ ČAMBORA, ING. MAROŠ MINÁR, ING. ANDREJ BRYNDZA
PEČIATKA

ČASŤ PROJEKTU: **E1.02 - ARCHITEKONICKÉ A STAVEBNÉ RIEŠENIE**
NÁZOV VÝKRESU: **PÔDORYS 1. POSCHODIA**
DÁTUM: JÚN 2024 | MIERKA: 1:50 | SADA

KÓD VÝKRESU: ZÁKAZKA	STUPEŇ	STAVBA ČÍSLO	ČASŤ	PROFESIA	ČÍSLO VÝKRESU	REVÍZIA	FORMÁT
2102	DRS	Stavba2&3	E1.02	ASR	14	00	32xA4

© GFI, a.s., BRNIANSKA 49, 81104 BRATISLAVA, TEL.: 02/32141901 WWW.GFI.SK - GFI@GFI.SK