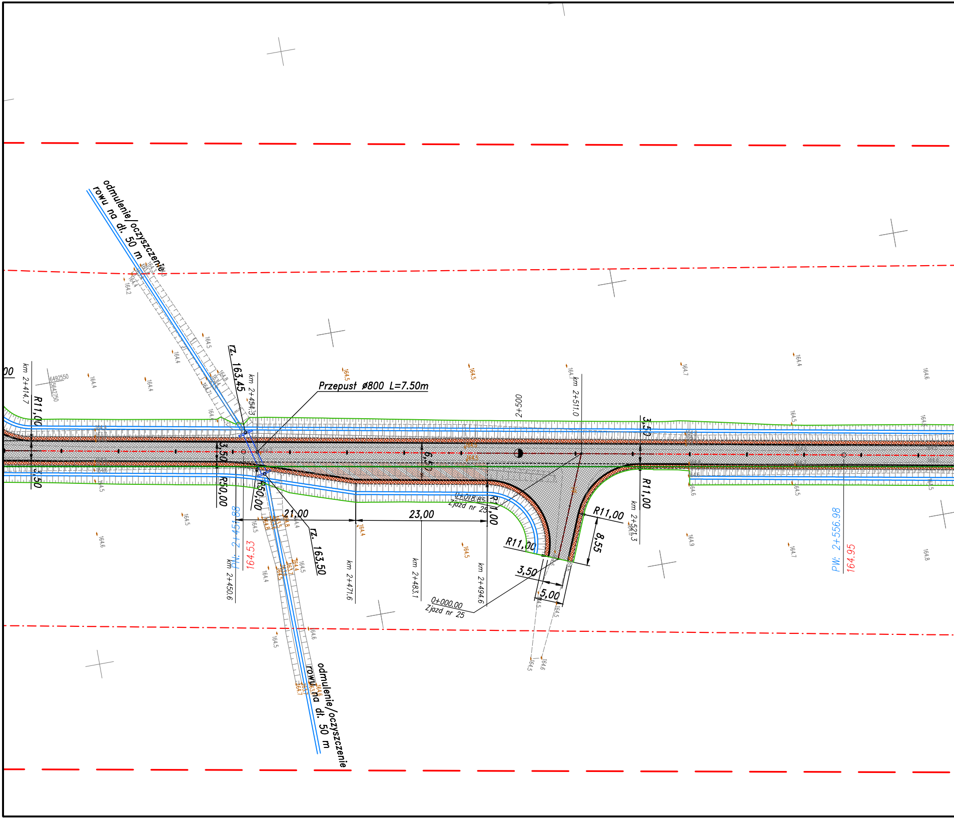
odmulenie/oczyszczenie rowu na dł. 50 m
rz. 163,45
km 2+454.3
Przepust ø800 L=7.50m
km 2+414.7
R11,00
3,50
3,50
R50,00
R50,00
PW: 2+451.88
164.53
km 2+450.6
21,00
23,00
rz. 163,50
km 2+471.6
km 2+483.1
6,50
2+500
km 2+511.0
0+018.85
Zjazd nr 25
R11,00
km 2+494.6
0+000.00
Zjazd nr 25
R11,00
3,50
5,00
R11,00
8,55
3,50
R11,00
km 2+521.3
PW: 2+556.98
164.95
6492550
5642750
odmulenie/oczyszczenie rowu na dł. 50 m

297x1425

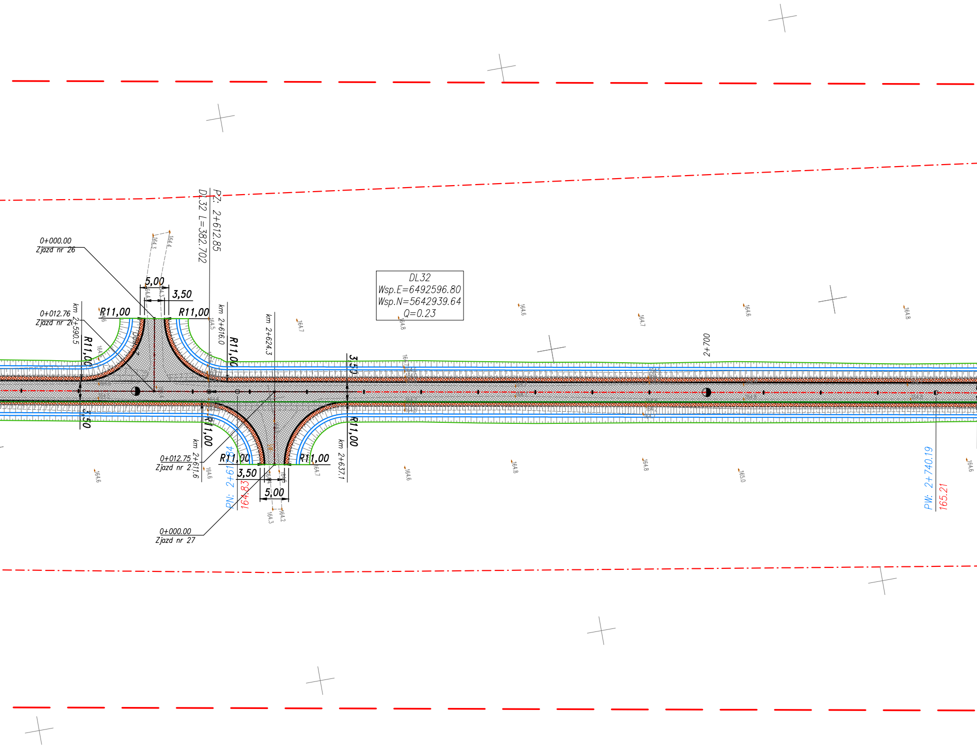
0+000.00
Zjazd nr 26
0+012.76
Zjazd nr 2
PZ: 2+612.85
DL32 L=382.702
5,00
3,50
R11,00
R11,00
km 2+590.5
R11,00
km 2+616.0
R11,00
km 2+624.3
DL32
Wsp.E=6492596.80
Wsp.N=5642939.64
Q=0.23
3,50
2+700
3,50
R11,00
R11,00
km 2+611.6
0+012.75
Zjazd nr 2
R11,00
R11,00
km 2+637.1
PN: 2+617.84
164.83
3,50
5,00
0+000.00
Zjazd nr 27
PW: 2+740.19
165.21
164.3
164.4
164.7
164.8
164.6
164.7
164.6
164.8
164.6
164.6
164.7
164.6
164.8
164.8
165.0
164.6
164.3
164.2

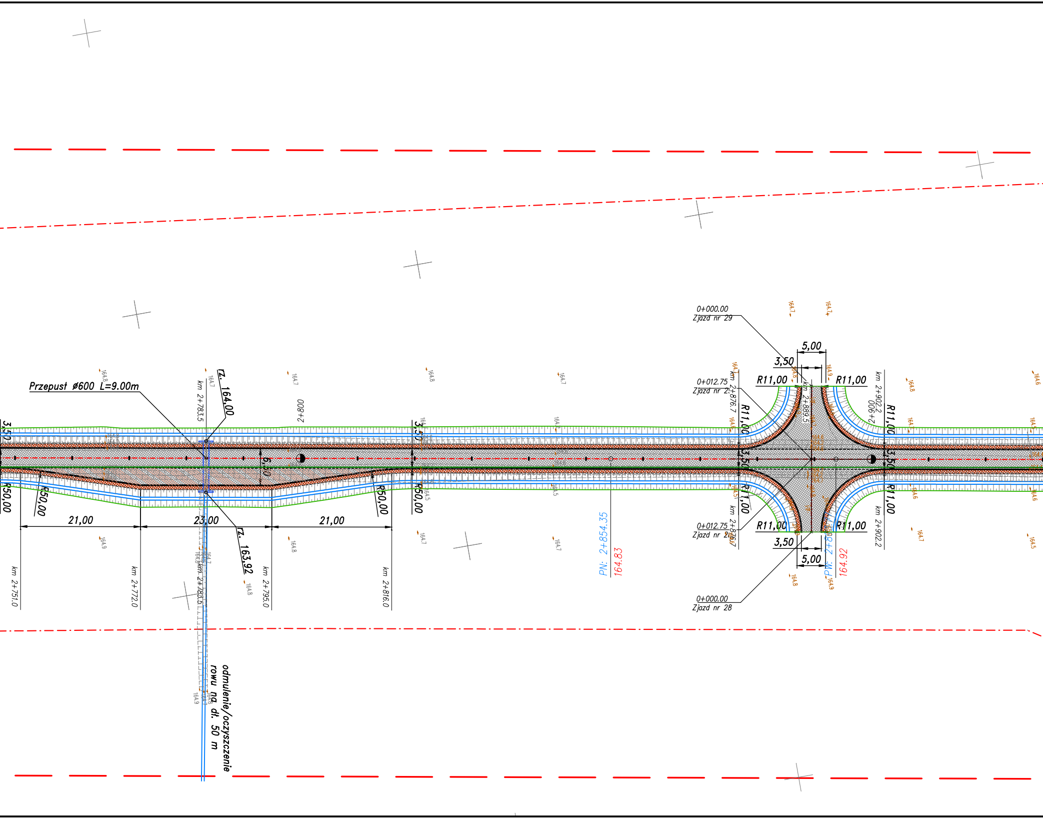
Przepust ø600 L=9.00m
rz. 164,00
rz. 163,92
km 2+783,5
2+800
6,50
3,50
R50,00
R50,00
R50,00
R50,00
21,00
23,00
21,00
km 2+751.0
km 2+772.0
km 2+795.0
km 2+816.0
odmulenie/oczyszczenie rowu na dł. 50 m
PN: 2+854.35
164.83
0+000.00
Zjazd nr 29
0+012.75
Zjazd nr 29
0+012.75
Zjazd nr 28
0+000.00
Zjazd nr 28
5,00
3,50
R11,00
R11,00
R11,00
R11,00
R11,00
R11,00
R11,00
R11,00
3,50
3,50
5,00
km 2+876.7
km 2+876.7
km 2+889.5
km 2+902.2
km 2+902.2
2+900
PW: 2+889.5
164.92
164.7
164.8
164.9
164.6
164.5

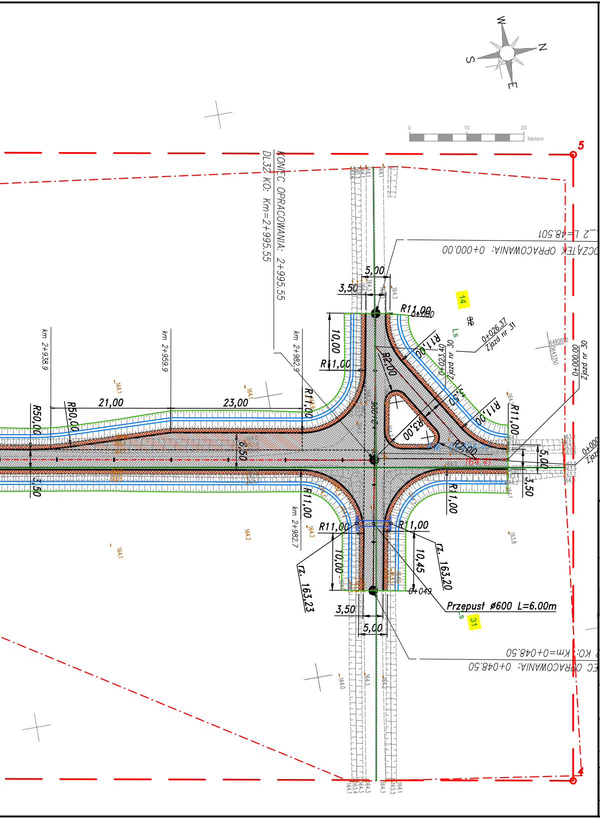
W
N
S
E
0
10
20
Meters
5
4
KONIEC OPRACOWANIA: 2+995.55
DL32 KO: Km=2+995.55
POCZĄTEK OPRACOWANIA: 0+000.00
2 L=48.501
KONIEC OPRACOWANIA: 0+048.50
KO: Km=0+048.50
km 2+938.9
km 2+959.9
km 2+982.9
km 2+982.7
R50,00
R50,00
21,00
23,00
6,50
3,50
5,00
3,50
R11,00
0+000
10,00
R11,00
R2,00
R3,00
R2,00
R11,00
R11,00
R11,00
R11,00
R11,00
R11,00
R11,00
0+023.40
Zjazd nr 30
0+026.37
Zjazd nr 31
0+000.00
Zjazd nr 30
0+000
Zjazd
5,00
3,50
164.41
10,00
10,45
rz. 163,23
rz. 163,20
0+049
Przepust ø600 L=6.00m
3,50
5,00
14
31
Ls
Ls

▨	nawierzchnia jezdni i zjazdów drogi leśnej	300	numer działki ewid.
🟥	nawierzchnia pobocza dr. leś.	Oddz. nr 1	granica oddz. leś.
🟪	nawierzchnia jezdni zjazdu z dr. gminnej	Wydz. a	granica wydz. leś.
🟩	nawierzchnia pobocza zjazdu z dr. gminnej	⊢⊣	remontowany przepust
▨	nawierzchnia mijanki	—○— 1	zakres dec. WZIZT
——	krawędź jezdni drogi leśnej		
------	krawędź pobocza		
——	granica ewidencyjna działki		
– – –	krawędź istniejącej jezdni,		
—·—	oś drogi		
≡	odmulenie i korekta rowu		
— · —	zakres aktualizacji mapy		

JEDNOSTKA PROJEKTOWA:

CURSUS PROJEKT Marcin Ludwig
ul. Spokojna 14, 44-171 Pławniowice
tel. +48 602 555 630 NIP: 756-153-85-22 Regon: 241085395
www.cursusprojekt.pl mail: biuro@cursusprojekt.pl

INWESTOR:

PGL LP NADLEŚNICTWO KUP
UL. 1 Maja 9, 46-082 KUP
tel./fax. +48 77 46 95 212; +48 77 40 32 500 / +48 77 46 95 353
http://www.kup.katowice.lasy.gov.pl e-mail: kup@katowice.lasy.gov.pl

LOKALIZACJA INWESTYCJI:

PGL LP NADLEŚNICTWO KUP, LEŚNICTWO KOZUBY
Województwo opolskie, powiat namysłowski, jedn. ewid. 160603_2 Gmina Pokój, obręb 0014 Pokój,
dz. ewid. nr 31, 14, 55, 84, 76, 121, 152, 153, 142, 173

PRZEDSIĘWZIĘCIE:

BUDOWA DROGI NR 32 W LEŚNICTWIE KOZUBY

STADIUM: PROJEKT TECHNICZNY	BRANŻA: DROGOWA				NR PROJEKTU: 05-2023
PODSTAWA OPR.: Umowa nr S.271.1.2.2023 z dnia 23.03.2023 r.	TYTUŁ RYSUNKU: PLAN SYTUACYJNY				NR RYS. 2.5
FUNKCJA:	IMIĘ I NAZWISKO:	BRANŻA:	NR UPR:	PODPIS:	SKALA: 1:500
PROJEKTANT	MGR INŻ. MARCIN LUDWIG	DROGI	SLK/2515/POOD/09		DATA: LISTOPAD 2023
SPRAWDZAJĄCY	MGR INŻ. MARCIN BERA	DROGI	MAP/0245/POOD/09		