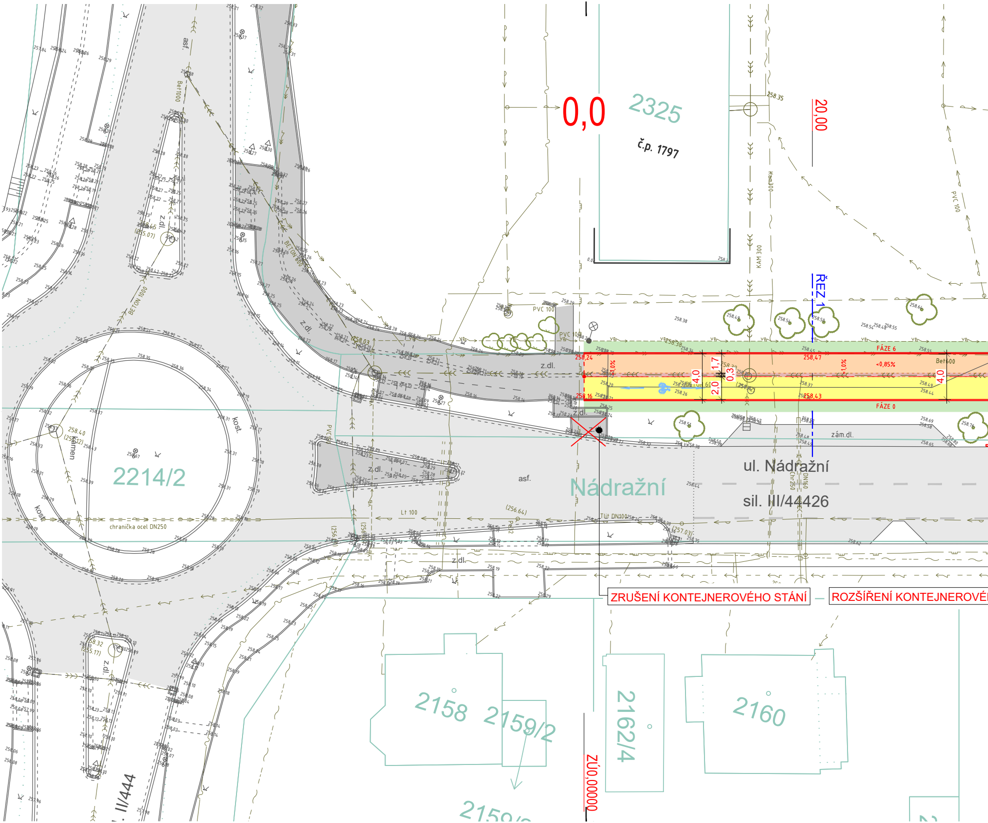
0,0
2325
č.p. 1797
20,00
ŘEZ 1
FÁZE 6
FÁZE 0
258,24
258,16
258,47
258,43
~0,85%
Bet600
4,0
2,0
1,7
0,3
z.dl.
zám.dl.
PVC 100
KAM 300
Kan300
asf.
Bet1000
BETON 1000
kost.
kámen
2214/2
chranička ocel DN250
Lt 100
Nádražní
ul. Nádražní
sil. III/44426
ZRUŠENÍ KONTEJNEROVÉHO STÁNÍ
ROZŠÍŘENÍ KONTEJNEROVÉ
2158
2159/2
2162/4
2160
ZÚ0,00000
II/444

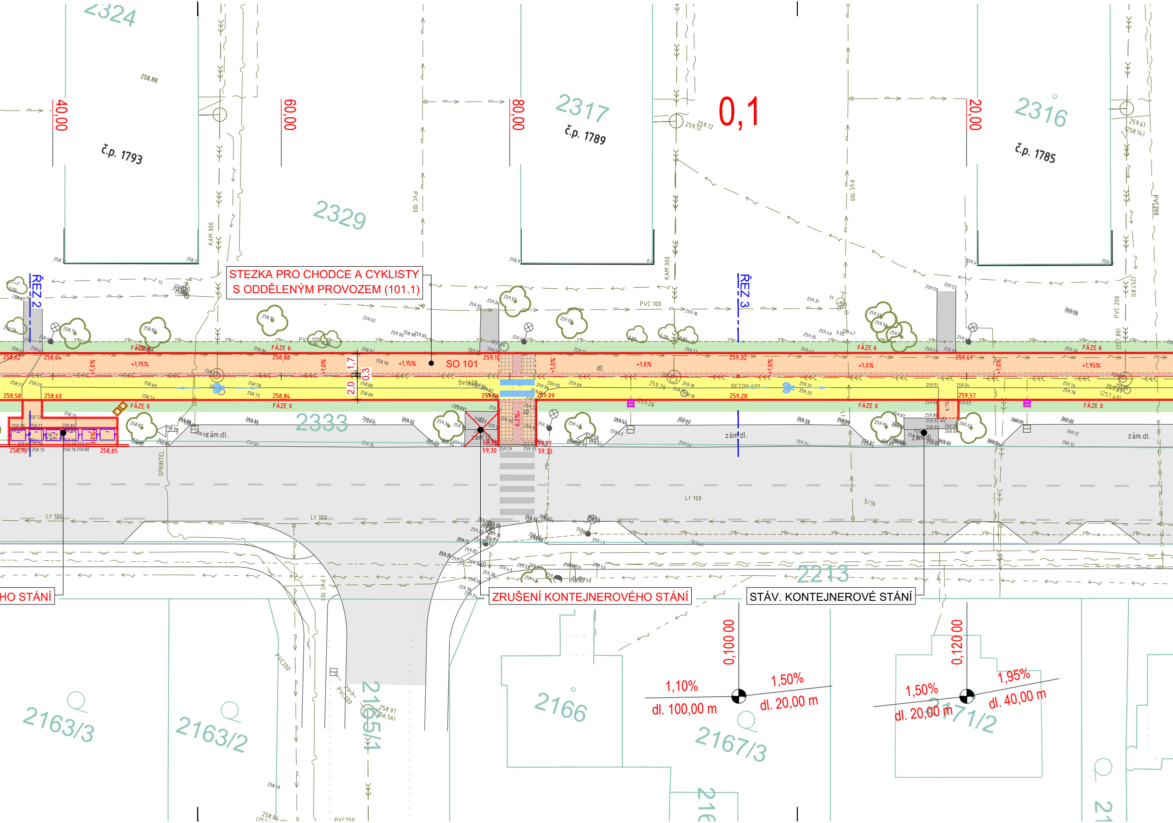
STEZKA PRO CHODCE A CYKLISTY S ODDĚLENÝM PROVOZEM (101.1)
ZRUŠENÍ KONTEJNEROVÉHO STÁNÍ
STÁV. KONTEJNEROVÉ STÁNÍ
HO STÁNÍ
SO 101
ŘEZ 2
ŘEZ 3
0,1
40,00
60,00
80,00
20,00
2324
2329
2317
2316
2333
2213
2166
2163/3
2163/2
2165/1
2167/3
2171/2
č.p. 1793
č.p. 1789
č.p. 1785
FÁZE 6
FÁZE 0
258,62
258,64
258,88
259,10
259,32
259,61
258,58
258,60
258,84
259,06
259,09
259,28
259,57
258,75
258,85
59,30
59,35
59,37
<1,15%
<1,0%
<1,95%
1,7
2,0
0,3
6,2%
zám.dl.
dl.
KAM 300
PVC 100
PVC 200
Lt 100
SPRINTEL
BETON 600
0,100 00
0,120 00
1,10%
dl. 100,00 m
1,50%
dl. 20,00 m
1,95%
dl. 40,00 m

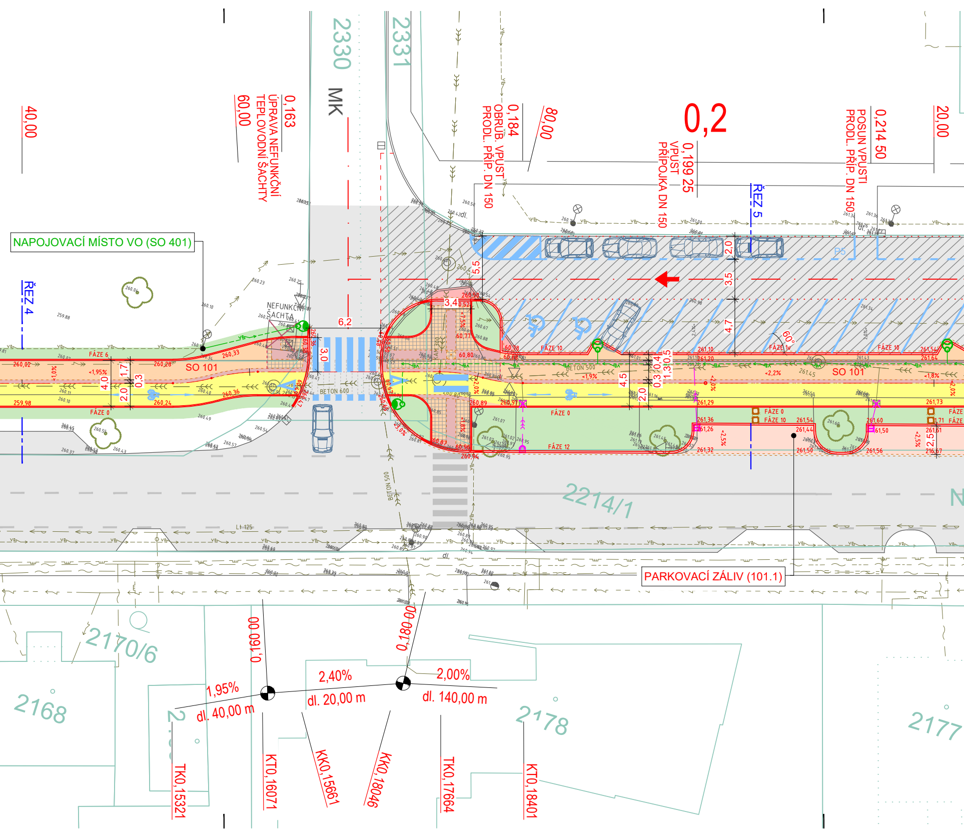
40,00
60,00
0,163
ÚPRAVA NEFUNKČNÍ TEPLOVODNÍ ŠACHTY
2330
MK
2331
0,184
OBRUB. VPUST
PRODL. PŘÍP. DN 150
80,00
0,2
0,199 25
VPUST
PŘÍPOJKA DN 150
ŘEZ 5
0,214 50
POSUN VPUSTI
PRODL. PŘÍP. DN 150
20,00
NAPOJOVACÍ MÍSTO VO (SO 401)
ŘEZ 4
NEFUNKČNÍ ŠACHTA
6,2
3,0
3,4
5,5
2,0
3,5
4,7
60°
SO 101
FÁZE 6
FÁZE 0
FÁZE 10
FÁZE 12
BETON 500
BETON 600
4,0
1,7
2,0
0,3
4,5
2,0
0,3
0,4
1,3
0,5
2,5
2214/1
PARKOVACÍ ZÁLIV (101.1)
2170/6
2168
2178
2177
0,160,00
0,180,00
1,95%
dl. 40,00 m
2,40%
dl. 20,00 m
2,00%
dl. 140,00 m
TK0,15321
KT0,16071
KK0,15661
KK0,18046
TK0,17664
KT0,18401

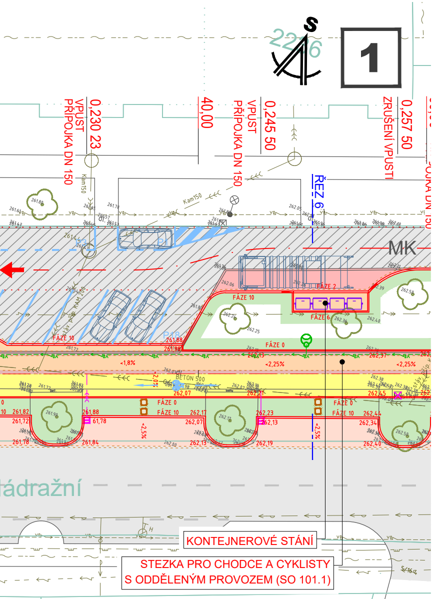
22?6
1
VPUST PŘÍPOJKA DN 150
0,230 23
40,00
VPUST PŘÍPOJKA DN 150
0,245 50
ZRUŠENÍ VPUSTI
0,257 50
ŘEZ 6
MK
FÁZE 10
FÁZE 2
FÁZE 6
FÁZE 0
BETON 500
<1,8%
<2,25%
<2,5%
ádražní
2176
KONTEJNEROVÉ STÁNÍ
STEZKA PRO CHODCE A CYKLISTY
S ODDĚLENÝM PROVOZEM (SO 101.1)

KLAD VÝKRESŮ
PRO MĚŘÍTKO 1:250

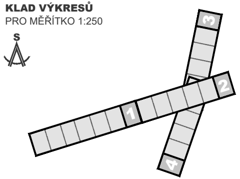

STAVEBNÍ OBJEKTY:

SO 101	KOMUNIKACE A ZPEVNĚNÉ PLOCHY
SO 101.1	KOMUNIKACE A ZPEVNĚNÉ PLOCHY I
SO 101.2	KOMUNIKACE A ZPEVNĚNÉ PLOCHY II
SO 201	LÁVKA PRO CHODCE A CYKLISTY
SO 401	VEŘEJNÉ OSVĚTLENÍ
SO 801	SADOVÉ ÚPRAVY

LEGENDA IS (NOVÉ):

⊟	ULIČNÍ VPUST
◉	ULIČNÍ VPUST OBRUBNÍKOVÁ
—<<<—	PŘÍPOJKA ULIČNÍ VPUSTI
—VO→ —	ROZVODY VO
● ● ●	VEŘEJNÉ OSVĚTLENÍ DLE TYPU
- - - - -	OCHRANA INŽENÝRSKÝCH SÍTÍ

LEGENDA PLOCH (NOVÉ):

🟥	KOMUNIKACE (AB)
▨	KOMUNIKACE (AB) VÝMĚNA OBRUSNÉ VRSTVY
🟥	KOMUNIKACE (ZD)
🟨	STEZKA PRO CYKLISTY / OCHR. OSTR. (ZD)
🟨	STEZKA PRO CHODCE A CYKLISTY (ZD)
🟧	CHODNÍK (ZD)
▦	CHODNÍK (ZD) - "ROVINNÁ" DLAŽBA
🟥	BEZBARIÉROVÉ ÚPRAVY
⬜	PLOCHY ZE ŽULOVÉ KOSTKY
🟩	ZELEŇ

LEGENDA IS (STÁVAJÍCÍ):

— → —	NN PODZEMNÍ
- - → - -	NN NADZEMNÍ
— » —	VN PODZEMNÍ
—VO→ —	ROZVODY VO
⚲	VO NA STOŽÁRU
—(—(—	KANALIZACE JEDNOTNÁ
— ← —	VODOVOD
— ⊓ —	PLYNOVOD - NTL
— ⊓⊓ —	PLYNOVOD - STL
- - ~ - -	VEDENÍ VEŘEJNÉ KOMUNIKAČNÍ SÍTĚ VODAFONE CZECH REPUBLIC a. s.
— ~ —	TELEKOMUNIKAČNÍ VEDENÍ - metalika
--- ~ ---	TELEKOMUNIKAČNÍ VEDENÍ - nezaměřeno
— ∿ —	TELEKOMUNIKAČNÍ VEDENÍ - optika
- - - - -	STÁVAJÍCÍ CHRÁNIČKA

LEGENDA PLOCH (STÁVAJÍCÍ):

⬜	STÁVAJÍCÍ KOMUNIKACE
⬜	STÁVAJÍCÍ CHODNÍKY

OSTATNÍ:

⊗ ⊗	KÁCENÍ DŘEVIN
●	VÝSADBA STROMŮ
—	STAVBY SOUVISEJÍCÍ

ZODPOVĚDNÝ PROJEKTANT:	VYPRACOVAL:	KONTROLOVAL:	EPROJEKT
Ing. Michal MAJER	Radmila VLČÍKOVÁ	Ing. Michal MAJER	Na Hrázi 781/15, 750 02 Přerov I - Město tel.: 581 288 175, 603 959 458

MÍSTO STAVBY:	ŠTERNBERK	STUPEŇ:	PDPS
KRAJ:	OLOMOUCKÝ	DATUM:	09 / 2022
INVESTOR:	MĚSTO ŠTERNBERK, HORNÍ NÁMĚSTÍ 16, 785 01 ŠTERNBERK	FORMÁT:	7 A4
		MĚŘÍTKO:	1:250
		ZAK. ČÍSLO:	MA02513
		ČÁST:	D.1.1/101.1-02
		VÝKRES Č.:	P.Č.
		001.1	

NÁZEV AKCE:
MĚSTO ŠTERNBERK - CYKLISTICKÉ KOMUNIKACE NÁDRAŽNÍ, OLOMOUCKÁ, BOJOVNÍKŮ ZA SVOBODU, MASARYKOVA
STAVEBNÍ OBJEKT, NÁZEV VÝKRESU:
SO 101.1 - KOMUNIKACE A ZPEVNĚNÉ PLOCHY I
SITUACE STAVBY - část 1