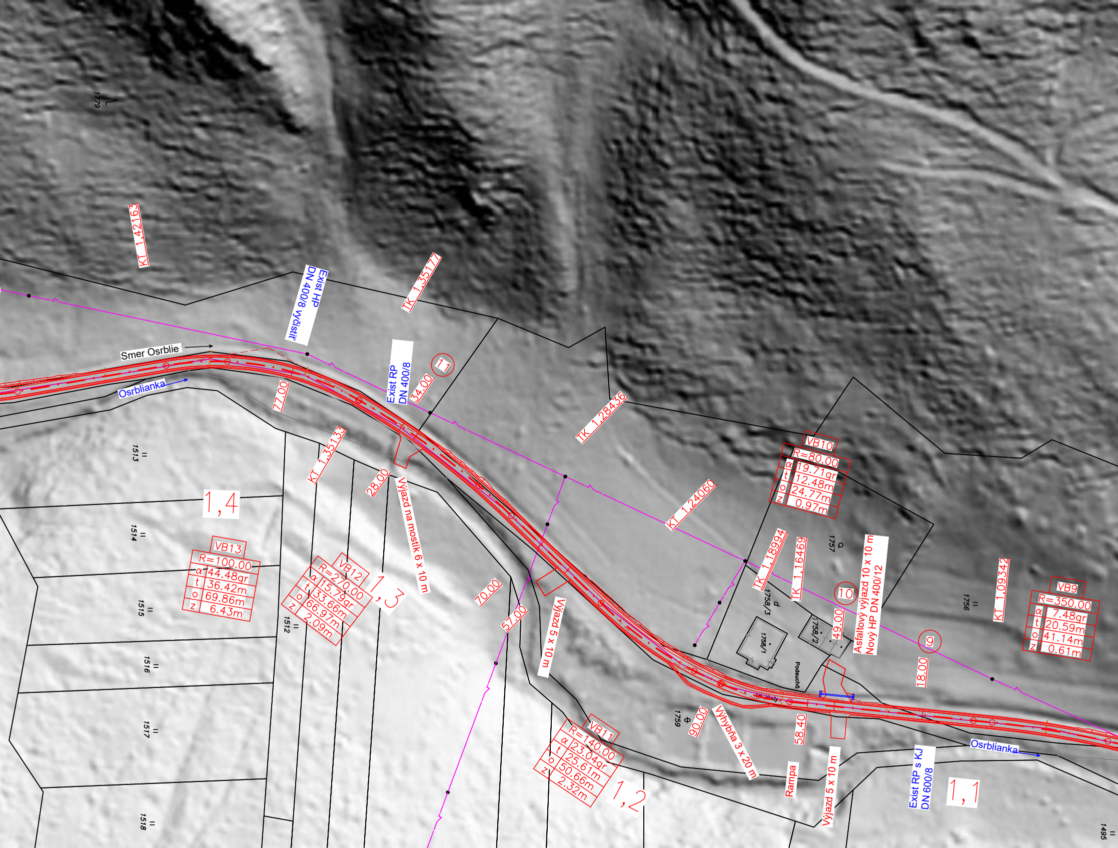
1779
KT 1,42163
Exist HP
DN 400/8 vyčistiť
TK 1,35177
Smer Osrblie
Osrblianka
77.00
Exist RP
DN 400/8
34.00
11
TK 1,28436
KT 1,35133
28.00
Výjazd na mostík 6 x 10 m
1513
1,4
1514
VB13
R=100.00
α 44.48gr
t 36.42m
o 69.86m
z 6.43m
1515
1516
1517
1518
VB12
R=270.00
α 15.79gr
t 33.66m
o 66.97m
z 2.09m
1,3
1512
70.00
57.00
Výjazd 5 x 10 m
KT 1,24060
VB10
R=80.00
α 19.71gr
t 12.48m
o 24.77m
z 0.97m
TK 1,18994
TK 1,16469
1757
10
49.00
Asfaltový výjazd 10 x 10 m
Nový HP DN 400/12
1758/3
1758/1
1758/2
Podsuchó
9
18.00
KT 1,09342
1756
VB9
R=350.00
α 7.48gr
t 20.59m
o 41.14m
z 0.61m
1759
90.00
Výhybňa 3 x 20 m
58.40
VB11
R=140.00
α 23.04gr
t 25.61m
o 50.66m
z 2.32m
1,2
Rampa
Výjazd 5 x 10 m
Exist RP s KJ
DN 600/8
Osrblianka
1,1
1495

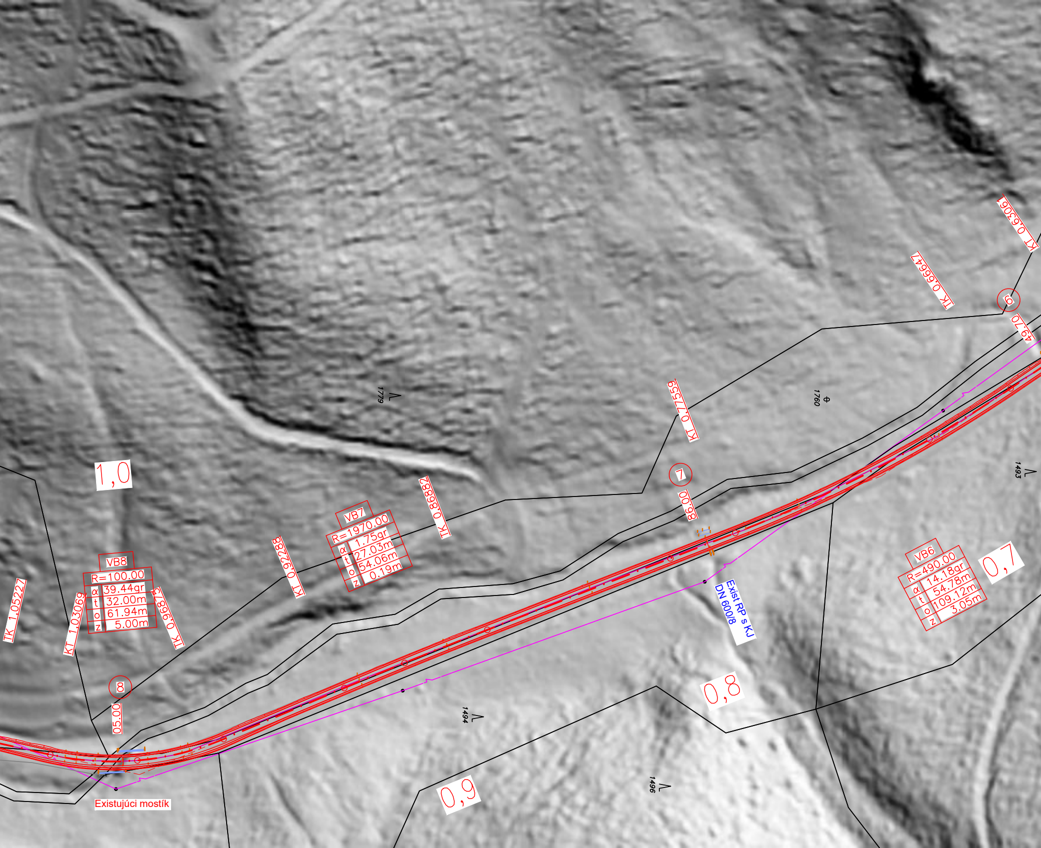
KT 0,63061
TK 0,66647
9
49.70
1779
1760
KT 0,77559
1493
1,0
TK 0,86882
7
86.00
VB7
R=1970.00
α 1.75gr
t 27.03m
o 54.06m
z 0.19m
KT 0,92288
VB6
R=490.00
α 14.18gr
t 54.78m
o 109.12m
z 3.05m
0,7
VB8
R=100.00
α 39.44gr
t 32.00m
o 61.94m
z 5.00m
TK 1,05227
KT 1,03069
TK 0,96875
Exist RP s KJ
DN 600/8
8
05.00
0,8
1494
1496
Existujúci mostík
0,9

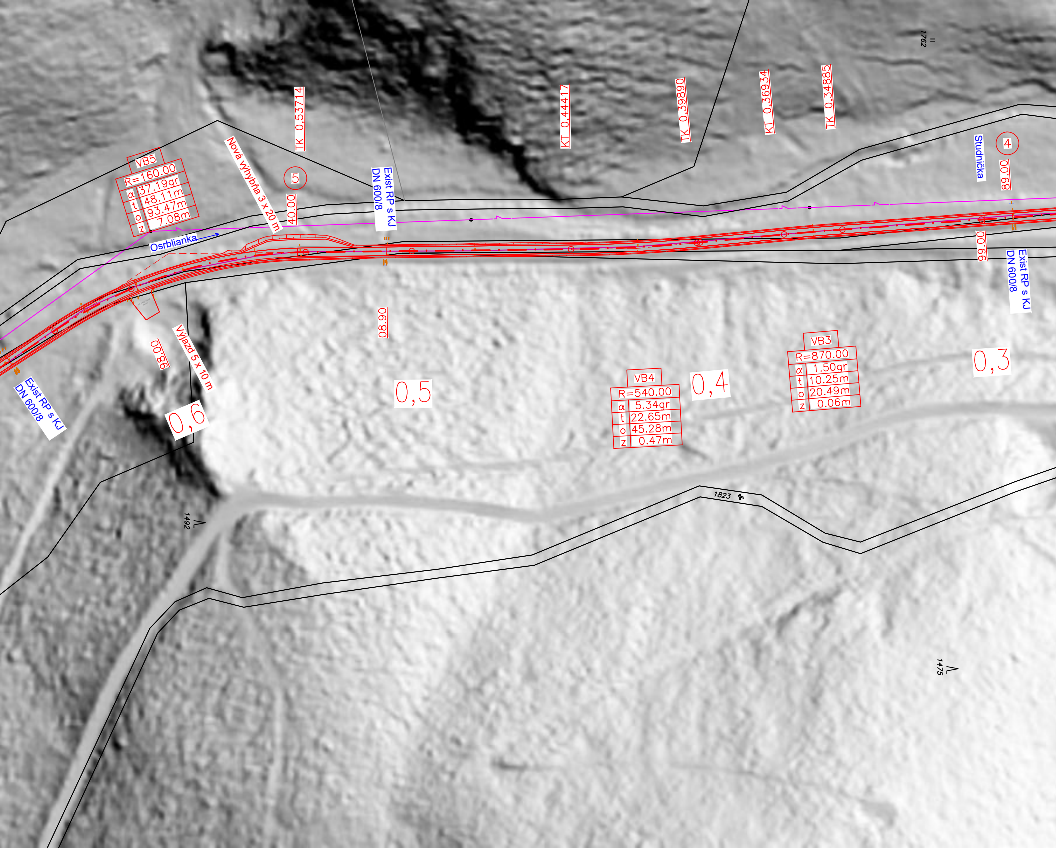
TK 0,53714
KT 0,44417
TK 0,39890
KT 0,36934
TK 0,34885
1762
Studnička
4
89.00
99.00
Exist RP s KJ DN 600/8
VB5
R=160.00
α 37.19gr
t 48.11m
o 93.47m
z 7.08m
Nová výhybňa 3 x 20 m
5
40.00
Exist RP s KJ DN 600/8
Osrblianka
08.90
98.00
Výjazd 5 x 10 m
Exist RP s KJ DN 600/8
0,6
0,5
VB4
R=540.00
α 5.34gr
t 22.65m
o 45.28m
z 0.47m
0,4
VB3
R=870.00
α 1.50gr
t 10.25m
o 20.49m
z 0.06m
0,3
1823
1492
1475

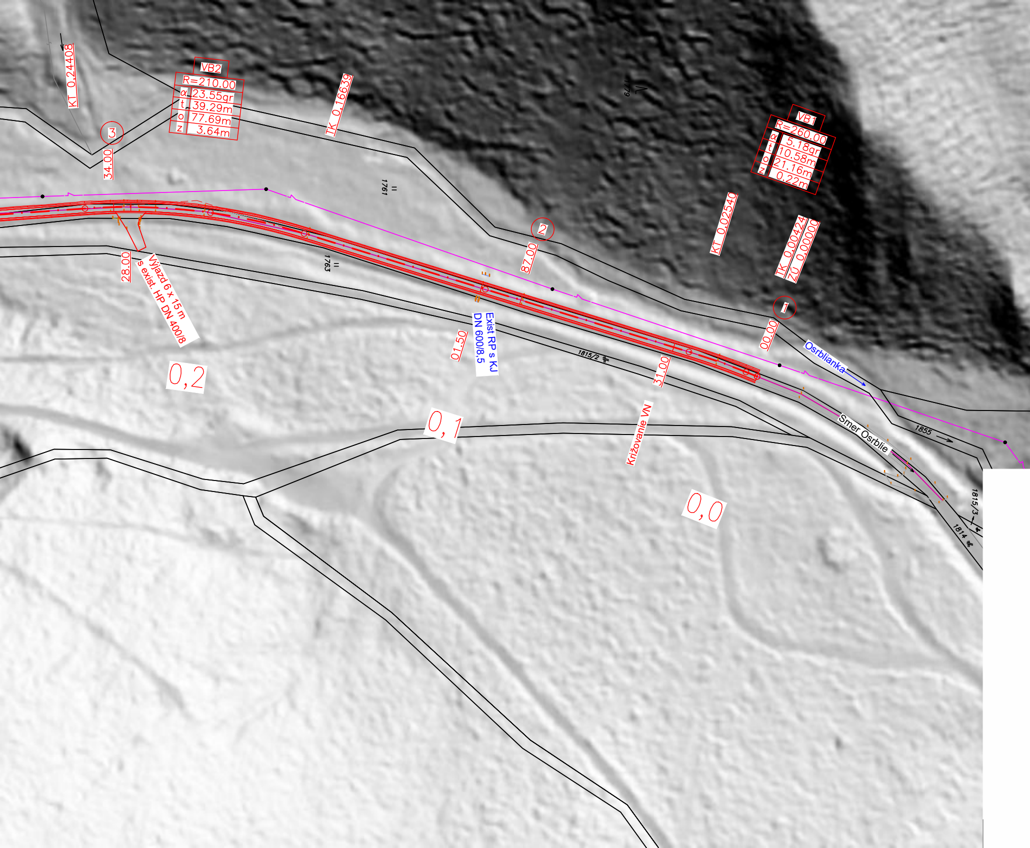
KT 0,24408
VB2
R=210.00
α 23.55gr
t 39.29m
o 77.69m
z 3.64m
③
34.00
TK 0,16639
1779
1761
1763
28.00
Výjazd 6 x 15 m
s exist. HP DN 400/8
0,2
②
87.00
01.50
Exist RP s KJ
DN 600/8,5
0,1
KT 0,02540
VB1
R=260.00
α 5.18gr
t 10.58m
o 21.16m
z 0.22m
TK 0,00424
ZÚ 0,00000
①
00.00
1815/2
31.00
Osrblianka
Križovanie VN
Smer Osrblie
1855
0,0
1815/3
1814

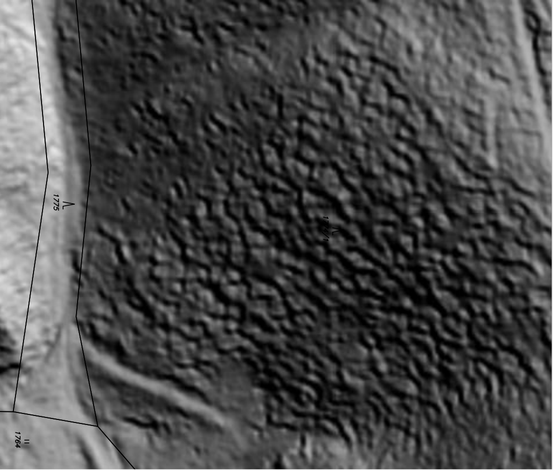
1775
1774/1
1764

VODALES s.r.o.

Zodpovedný projektant
Ing. Miroslav Hrib, PhD.
Vodales, s.r.o.

Vypracoval
Ing. Miroslav Hrib, PhD
Ing. Juraj Hrib
Ing. Martin Slančík, PhD

Výškový systém B.p.v.
Súradnicový systém S-JTSK

Zdroj dát: UGKK SR

Okres	Brezno	Katastrálne územie	Osrblie	Dátum	Október 2023
Investor	Lesy SR, š.p., Organizačná zložka OZ Horehronie, Hlavná 245/72, 976 52 Čierny Balog			Stupeň	DSP
				Formát	8 x A4
Stavba	LC Osrblie - Tri vody - rekonštrukcia			Mierka	1:1000
				Číslo prílohy	4.2
Obsah	4.2 Situácia SO 02 0,000 00 - 1,400 00			Číslo kópie	