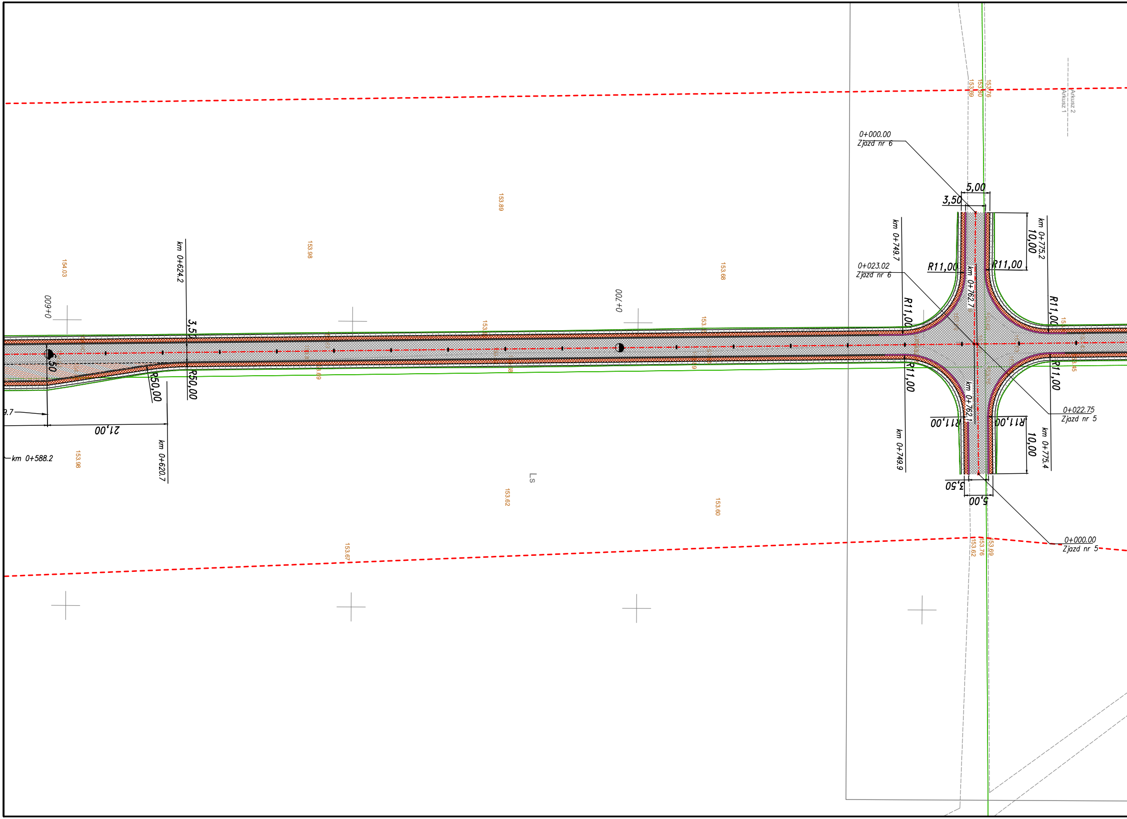
0+000.00
Zjazd nr 6
0+023.02
Zjazd nr 6
0+022.75
Zjazd nr 5
0+000.00
Zjazd nr 5
5,00
3,50
10,00
R11,00
km 0+775.2
km 0+749.7
km 0+762.7
km 0+762.1
km 0+749.9
km 0+775.4
km 0+624.2
km 0+620.7
km 0+588.2
0+600
0+700
3,50
R50,00
21,00
Ls
Arkusz 2
Arkusz 1
154.03
153.98
153.89
153.68
153.62
153.60
153.67
153.76
153.69

297x1525

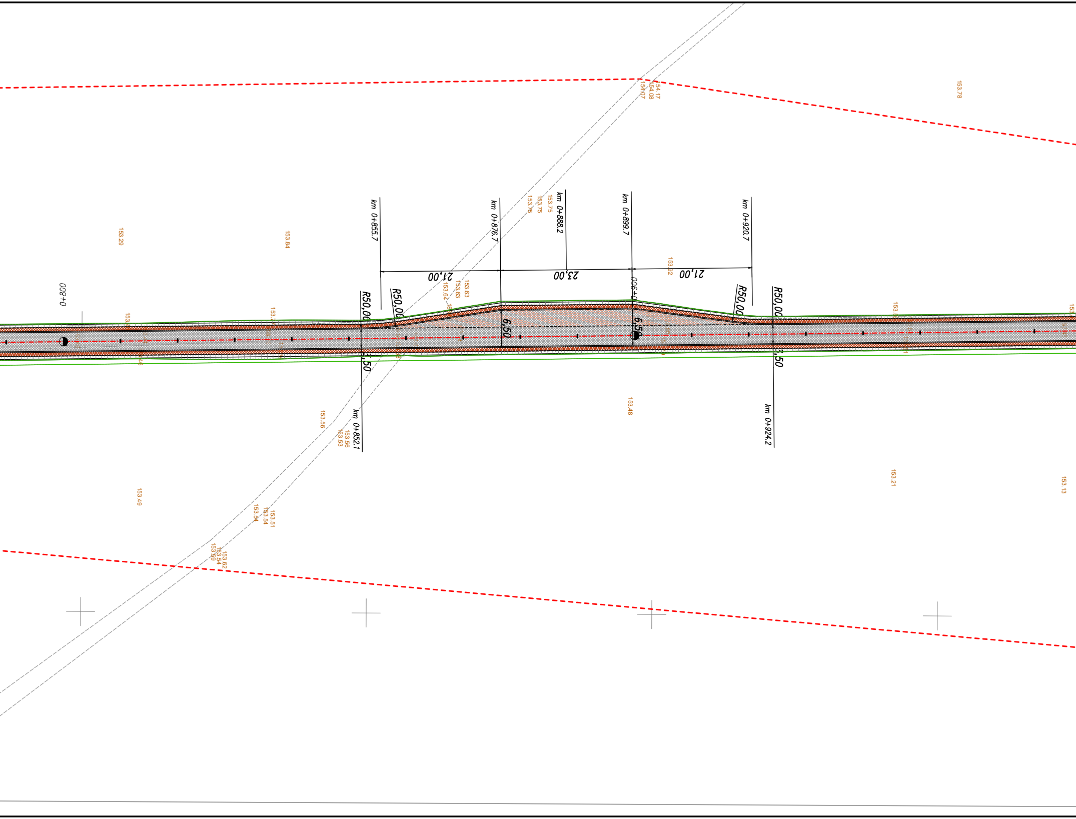
0+800
km 0+855.7
km 0+876.7
km 0+888.2
km 0+899.7
km 0+920.7
21,00
23,00
21,00
0+900
R50,00
R50,00
R50,00
R50,00
6,50
6,50
3,50
3,50
km 0+852.1
km 0+924.2
154.17
154.08
154.07
153.78
153.76
153.75
153.75
153.29
153.84
153.92
153.63
153.63
153.64
153.48
153.56
153.56
153.53
153.21
153.13
153.49
153.51
153.54
153.54
153.62
153.54
153.59

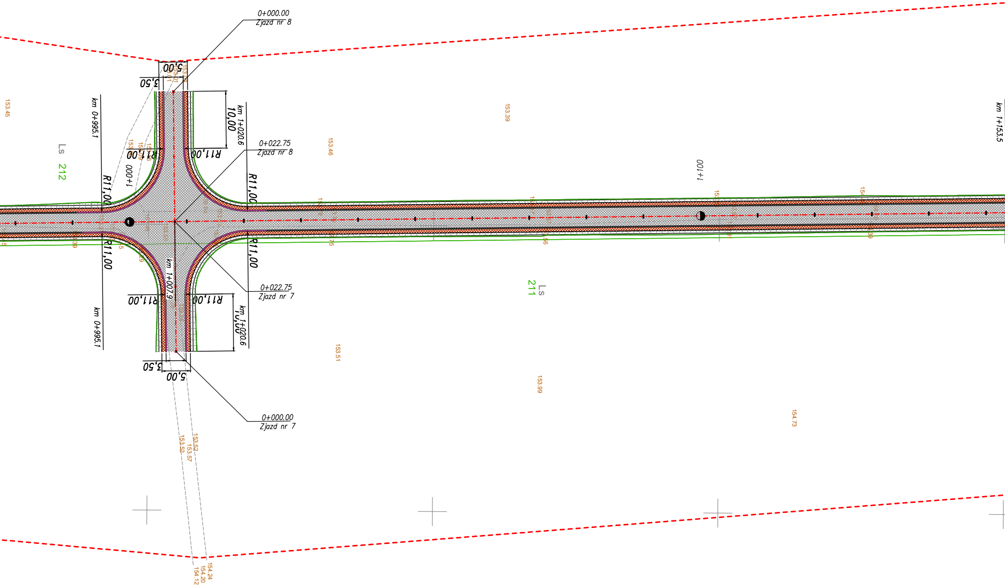
0+000.00
Zjazd nr 8
5,00
3,50
km 0+995.1
km 1+020.6
10,00
R11,00
R11,00
0+022.75
Zjazd nr 8
1+000
R11,00
R11,00
R11,00
R11,00
km 1+007.9
0+022.75
Zjazd nr 7
R11,00
R11,00
km 0+995.1
km 1+020.6
10,00
3,50
5,00
0+000.00
Zjazd nr 7
1+100
km 1+153.5
Ls
212
Ls
211
153.45
153.39
153.46
153.51
153.99
154.73
153.52
153.57
153.52
154.24
154.20
154.12

▨	*nawierzchnia jezdni i zjazdów*	—	*granica ewidencyjna*
🟥	*nawierzchnia pobocza dr. leś.*	300	*numer działki ewid.*
▨	*nawierzchnia jezdni zjazdu*	Oddz. nr 1	*granica oddz. leś.*
🟩	*nawierzchnia pobocza zjazdu*	Wydz. a	*granica wydz. leś.*
▨	*nawierzchnia mijanki*	—	*przepusty do wymiany*
▨	*nawierzchnia ścieżki rowerowej*	▨	*pow. obukowania bruk kamienny 10x8*
—	*krawędź jezdni drogi leśnej*		
------	*krawędź pobocza*		
------	*krawędź istniejącej drogi,*		
—·—	*oś drogi*		
	odmulenie i korekta rowu		
------	*zakres aktualizacji mapy*		

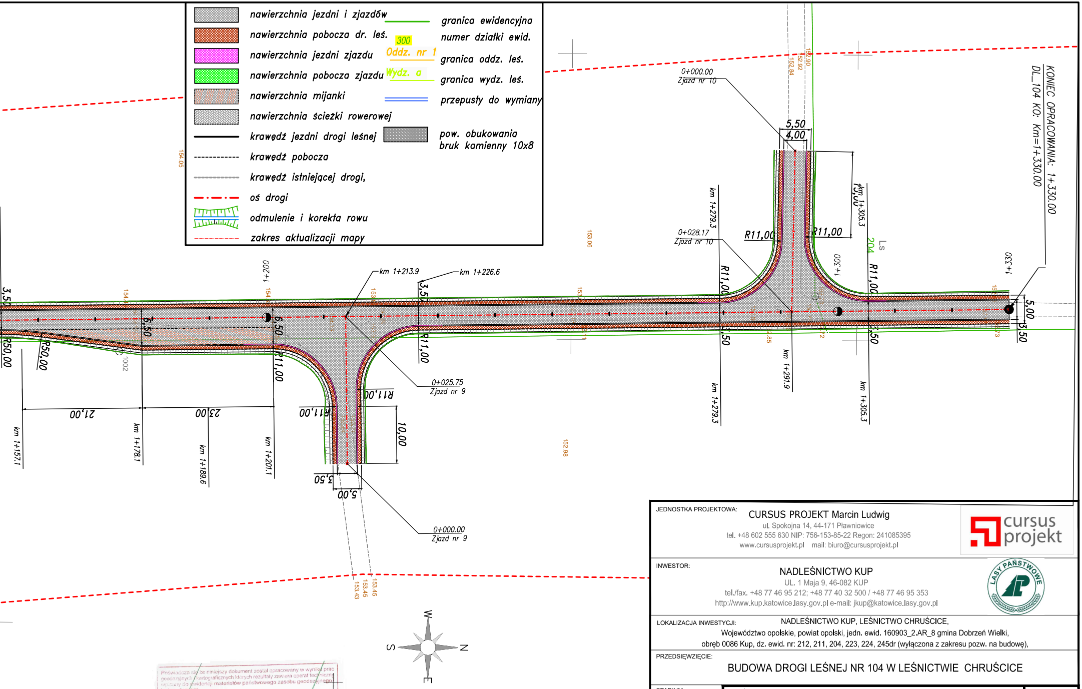

KONIEC OPRACOWANIA: 1+330.00
DL_104 KO: Km=1+330.00
0+000.00
Zjazd nr 10
0+028.17
Zjazd nr 10
5,50
4,00
15,00
km 1+305.3
km 1+279.3
R11,00
R11,00
R11,00
R11,00
1+300
1+330
204
Ls
5,00
3,50
3,50
3,50
km 1+291.9
km 1+279.3
km 1+305.3
km 1+213.9
km 1+226.6
1+200
3,50
6,50
6,50
R50,00
R50,00
R11,00
R11,00
R11,00
R11,00
3,50
0+025.75
Zjazd nr 9
21,00
23,00
10,00
3,50
5,00
km 1+157.1
km 1+178.1
km 1+189.6
km 1+201.1
0+000.00
Zjazd nr 9
1002
154.05
153.06
152.98
152.90
152.92
152.84
153.45
153.45
153.43
W
N
E
S

Poświadcza się że niniejszy dokument został opracowany w wyniku prac geodezyjnych i kartograficznych których rezultaty zawiera operat techniczny wpisany do ewidencji materiałów państwowego zasobu geodezyjnego i kartograficznego

Organ prowadzący państwowy zasób geodezyjny i kartograficzny	Starosta Opolski
Identyfikator ewidencyjny materiału zasobu - operatu technicznego	P.1609.2020.1413
Data wpisania operatu technicznego do ewidencji materiałów zasobu	27.04.2020
Imię, nazwisko i podpis osoby reprezentującej organ	Z up. STAROSTY Justyna Mazurkiewicz Podinspektor

Za zgodność z oryginałem mapy

JEDNOSTKA PROJEKTOWA:	CURSUS PROJEKT Marcin Ludwig ul. Spokojna 14, 44-171 Pławniowice tel. +48 602 555 630 NIP: 756-153-85-22 Regon: 241085395 www.cursusprojekt.pl mail: biuro@cursusprojekt.pl			
INWESTOR:	NADLEŚNICTWO KUP UL. 1 Maja 9, 46-082 KUP tel./fax. +48 77 46 95 212; +48 77 40 32 500 / +48 77 46 95 353 http://www.kup.katowice.lasy.gov.pl e-mail: jkup@katowice.lasy.gov.pl			
LOKALIZACJA INWESTYCJI:	NADLEŚNICTWO KUP, LEŚNICTWO CHRUŚCICE, Województwo opolskie, powiat opolski, jedn. ewid. 160903_2.AR_8 gmina Dobrzeń Wielki, obręb 0086 Kup, dz. ewid. nr: 212, 211, 204, 223, 224, 245dr (wyłączona z zakresu pozw. na budowę),			
PRZEDSIĘWZIĘCIE:	BUDOWA DROGI LEŚNEJ NR 104 W LEŚNICTWIE CHRUŚCICE			
STADIUM: PROJEKT BUDOWLANY	BRANŻA: DROGOWA			NR PROJEKTU: 05-2020
PODSTAWA OPR.: Umowa nr SA.271.1.1.2020 z dnia 29.01.2020r.	TYTUŁ RYSUNKU: PROJEKT ZAGOSPODAROWANIA TERENU			NR RYS. 2.2
FUNKCJA:	IMIĘ I NAZWISKO:	BRANŻA:	NR UPR:	PODPIS:
PROJEKTANT	MGR INŻ. MARCIN LUDWIG	DROGI	SLK/2515/POOD/09	
SPRAWDZAJĄCY	MGR INŻ. MARCIN BERA	DROGI	MAP/0245/POOD/09	

SKALA: 1:500

DATA: LIPIEC 2020