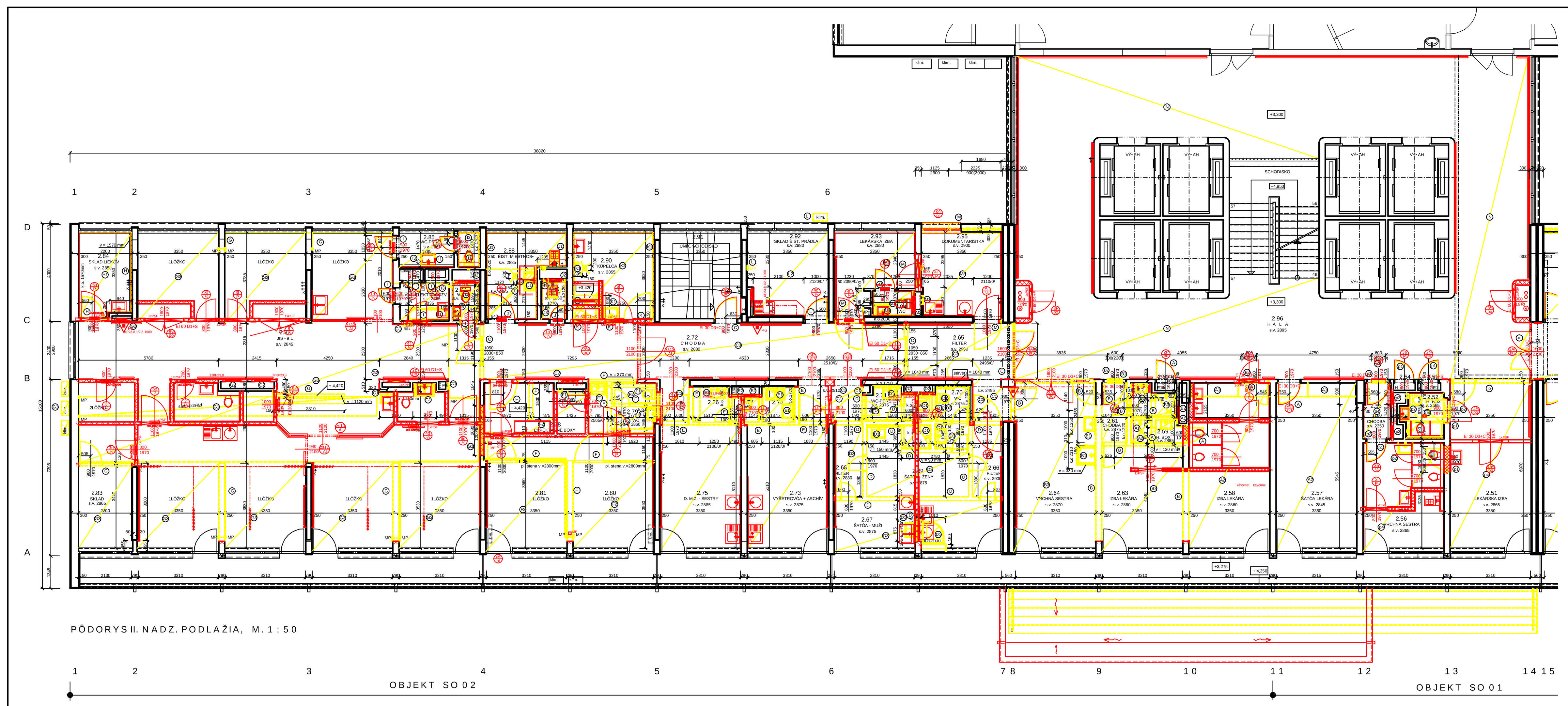

m.č. 2.57 - ŠATŇA LEKÁRA, 2.58 - IZBA LEKÁRA, 2.59 - HYG. BOX, 2.60 - ROZV. E1

[illegible]

m.č. 2.61 - CHODBA, 2.62 - HYG.BOX, 2.63 - IZBA LEKÁRA, 2.64 - VRCHNÁ SESTRA

[illegible]

m.č. 2.65 - FILTER, 2.72 - CHODBA

[illegible]

m.č. 2.66 - FILTER, 2.67 - ŠATŇA - MUŽI, 2.68 - FILTER, 2.69 - ŠATŇA - ŽENY, 2.70 - WC-PERS., 2.71 - WC - PERS.

(D) - VYBÚRA• PR. HR. 100,120,150,165,175 MM PO STROP VÈÍTANE DREV. DVERÍ V OCE¼ ZÁRUBNI 600/1970 - 8x, 1100/1970 + OSEKA• KER. OBKL. V = 1750,2000 MM

(D1) - DEMONTOVA• UMÝVADLO - 4x, WC MISU - 2x, SPRCH. - 1x, MURIVO SPRCH. KÚATA + VPUS• + BATÉRIA, MONT. DVIERKA 170/230 - 2x, VETR. MRIEŽKU • 70 MM

(D2) - VYBÚRA• OTVORY DO JESTV. JADRA 400/600 - PARAPET 1200 - 2x
+ VYBÚRANIE BOÈN. OTVOROV PRE OSADENIE PREKL. KP23,8 V CELKOVEJ DĹ1500 MM -1x - SKRÁTENÝ

(D3) - ODSTRÁNI• JESTVUJÚCU NÁŠLAPNÚ VRSTVU - KER. DLAŽBA, PVC - VÈÍTANE SOKLOV

m.è. 2.73 - VYŠETROVÒA - ARCHÍV, 2.74 - H. BOX, 2.75 - D.M.Z. - SESTRY, 2.76 - H. BOX, 2.77 - WC

(E) - VYBÚRA• PR. HR. 100,150 MM PO STROP VÈÍTANE DREV. DVERÍ V OCE¼ ZÁRUBNI 600/1970 - 1x, 1100/1970 - 2x + OSEKA• KER. OBKLAD V = 1780, 1980 MM

(E1) - DEMONTOVA• UMÝVADLO - 2x, DREZ - 1 x, WC MISU - 1x, MONT. DVIERKA 170/220 - 1x, VETR. MR. • 170 - 1x

(E2) - VYBÚRA• OTVORY DO JESTV. JADRA 250/600 - PARAPET 1200 - 1x, 600/600 - PARAPET 1200 - 1x
+ VYBÚRANIE BOÈN. OTVOROV PRE OSADENIE PREKL. KP23,8 V CELKOVEJ DĹ1000 MM -1x

(E3) - ODSTRÁNI• JESTVUJÚCU NÁŠLAPNÚ VRSTVU - KER. DLAŽBA, PVC - VÈÍTANE SOKLOV

m.è. 2.78 - EXP. BOXY, 2.79 - WC, 2.80 - 1 LÔŽKO, 2.81 - 1 LÔŽKO

(F) - VYBÚRA• PR. HR. 100,150, 250 MM PO STROP VÈÍTANE DREV. DVERÍ V OCE¼ ZÁRUBNI 600/1970 - 2x, + OSEKA• KER. OBKLAD V = 2010 MM, MÚRIK V = 1120 MM, DEMONTOVA• DREV. DVERÍ VÈÍTANE OCE¼ ZÁRUBNI 1100/1970 - 1x, PLAST. ZASKLANENÚ STENU V = 2800 MM, ROZVODY MED. PLYNOV

(F1) - DEMONTOVA• UMÝVADLO - 1x, WC MISU - 1x

(F2) - ODSTRÁNI• JESTVUJÚCU NÁŠLAPNÚ VRSTVU - KER. DLAŽBA, ELEKTROST. VODIVÚ PODL. - VÈÍTANE SOKLOV

m.è. 2.82 - JIS - 9 LÔŽOK, 2.83 - SKLAD

(G) - VYBÚRA• PR. HR. 150, 250 MM PO STROP VÈÍTANE DREV. DVERÍ V OCE¼ ZÁRUBNI 900/1970 - 1x, DEMONTOVA• KRYTKY MED. PLYNOV + UMÀTVI• ICH ROZVODY, VYBÚRA• MÚRIK V = 1120 MM

(G1) - DEMONTOVA• PLAST. OKNO 2080/1200 - 1x, UMÝVADLO - 1x, DREZ - 1x, OCE¼ DVIERKA 300/3 x780 + OSEKA• KER. OBKL. V. = 1570 MM, ZDEMONTOVA• SÁDR. PODH¼AD VÈÍTANE ROZVOD VZT + 3 x KLIM. JEDNOTKU NA FASÁDE, RS SKRIÒU - 1x

(G2) - VYBÚRA• OTVORY DO JESTV. JADRA 400/600 - PARAPET 1200 - 1x -+ VYBÚRANIE BOÈN. OTVOROV PRE OSADENIE PREKL. KP23,8 V CELKOVEJ DĹ1/2 Z 1500 MM -1x, 600/600 - PARAPET 1200 - 1x
+ VYBÚRANIE BOÈN. OTVOROV PRE OSADENIE PREKL. KP23,8 V CELKOVEJ DĹ1000 MM -1x

(G3) - ODSTRÁNI• JESTVUJÚCU NÁŠLAPNÚ VRSTVU - ELEKTROST. VODIVÚ PODL. - VÈÍTANE SOKLOV

m.è. 2.84 - SKLAD

(H) - DEMONTOVA• DREV. DVERE VÈÍTANE OCE¼ ZÁRUBNE 900/1970-1x+ROZŠÍRI• OTVOR O 250/2100+VYBÚRANIE BOÈN. OTVOROV PRE OSADENIE PREKL. KP23,8 V CELKOVEJ DĹ1500 MM-1x+OSEKA• KER. OBKLAD V=1570 MM

(H1) - ODSTRÁNI• JESTVUJÚCU NÁŠLAPNÚ VRSTVU - ELEKTROST. VODIVÚ PODL. - VÈÍTANE SOKLOV

m.è. 2.85 - WC- PRES., 2.86 - ELEKTROROZVODÒA, 2.87 - WC

(I) - V PR. HR. 125 MM VYBÚRA• OTVOR 900/2100 + VYBÚRANIE BOÈNÝCH OTVOROV PRE OSADENIE PREKLADU KPP V CELKOVEJ DĹ1250 MM -1x, DEMONTOVA• DREV. DVERNÉ KRÍDLO 600/1970 2x, 800/1970-2x, 900/1970-1x, DREV. DVERE VÈÍTANE ZÁRUBNE - 1x

(I1) - DEMONTOVA• UMÝVADLO - 2x, WC MISU - 1x + OSEKA• KER. OBKL. V = 1760,2000 MM, MONT. DVIERKA 170/230-1x, VETR. MRIEŽKU • 80 - 2x, • 170 - 1x

(I2) - VYBÚRA• OTVORY DO JESTV. JADRA 600/600 - PARAPET 1200 - 1x
+ VYBÚRANIE BOÈN. OTVOROV PRE OSADENIE PREKL. KP23,8 V CELKOVEJ DĹ1000 MM -1x

(I3) - ODSTRÁNI• JESTVUJÚCU NÁŠLAPNÚ VRSTVU - KER. DLAŽBA, ELEKTROST. VODIVÚ PODL. - VÈÍTANE SOKLOV

m.è. 2.88 - ÈISTIACA MIESTNOS• , 2.89 - UPRATOVAÈKA

(J) - DEMONTOVA• DREV. DVERNÉ KRÍDLA 600/1970 - 1x, 1100/1970 - 1x

(J1) - DEMONTOVA• VÝLEVKU - x, DREZ - 1x, OSEKA• KER. OBKL. V = 1620,2120 MM, HLIN. PODH¼AD FEAL, MONT. DVIERKA 110/200 - 1 x, 130/230 - 1 x, 170/280 - 1x, VETR. MRIEžKA • 170 MM

(J2) - VYBÚRA• OTVORY DO JESTV. JADRA 600/600 - PARAPET 1200 - 1x
+ VYBÚRANIE BOÈN. OTVOROV PRE OSADENIE PREKL. KP23,8 V CELKOVEJ DĹ1000 MM -1x

(J3) - ODSTRÁNI• JESTV. NÁŠLAPNÚ VRSTVU - KER. DLAŽBU - VÈÍTANE VPUSTE A SOKLOV

m.è. 2.90 - KÚPELÒA

(K) - DEMONTOVA• DREV. DVERE VÈÍTANE OCE¼ ZÁRUBNE 1100/1970 - 1x + ROZŠÍRI• OTVOR O 745 + VYBÚRANIE BOÈN. OTVOROV PRE OSADENIE PREKL. PSF V CELKOVEJ DĹ1750 MM -1x, V PR. HR. 150 MM VYBÚRA• OTVOR 1100/2100 + VYBÚRANIE BOÈN. OTVOROV PRE OSADENIE PREKL. KPP V CELKOVEJ DĹ1250 MM -1x

(K1) - DEMONTOVA• UMÝVADLO - 1x, BATÉRIU - 2x, SPRCH. KÚT - PRIEÈKU V = 2090 MM, MÚRIK V = 120 MM + OSEKA• KER. OBKL. NA CELÚ VÝŠKU

(K2) - ODSTRÁNI• JESTV. NÁŠLAPNÚ VRSTVU - KER. DLAŽBU - VÈÍTANE VPUSTE A SOKLOV

m.è. 2.92 - SKLAD PRÁDLA

(L) - DEMONTOVA• DREV. DVERNÉ KRÍDLO 900/1970 - 1x, KRYTKY MED. PLYNOV + UMÀTVI• ICH ROZVODY, KLIM. JEDNOTKU NA FASÁDE - 1x

(L1) - VYBÚRA• OTVORY DO JESTV. JADRA 400/600 - PARAPET 1200 - 1x + VYBÚRANIE BOÈN. OTVOROV PRE OSADENIE PREKL. KP23,8 V CELKOVEJ DĹ1500 MM -1x - ROZREZA• NA POLOVICU

(L2) - ODSTRÁNI• JESTV. NÁŠLAPNÚ VRSTVU - KER. DLAŽBU - VÈÍTANE A SOKLOV

m.è. 2.93 - LEKÁRSKA IZBA, 2.95 - DOKUMENTARISTIKA

(M) - DEMONTOVA• DREV. DVERNÉ KRÍDLO 800/1970 - 1x, DREV. DVERE VÈÍTANE OCE¼ ZÁRUBNE 1100/1970 - 2x, V PR. HR. 250 MM VYBÚRA• OTVOR 1100/2100 (DVERNÝ 1000/2100) + VYBÚRANIE BOÈN. OTVOROV PRE OSADENIE PREKL. KPP V CELKOVEJ DĹ1500 MM -1x

(M1) - DEMONTOVA• UMÝVADLO - 1x, WC MISU - 1x + OSEKA• KER.OBKL. V = 2000 MM, MONT. DVIERKA 250/280 - 1x, VETR. MRIEŽKU • 160 - 1x, OCE¼ DVIERKA 300/3x900 - 1x

(M2) - VYBÚRA• OTVORY DO JESTV. JADRA 600/600 - PARAPET 1200 - 1x
+ VYBÚRANIE BOÈN. OTVOROV PRE OSADENIE PREKL. KP23,8 V CELKOVEJ DĹ1000 MM -1x

(M3) - ODSTRÁNI• JESTV. NÁŠLAPNÚ VRSTVU - KER. DLAŽBU, PVC - VÈÍTANE SOKLOV

m.è. 2.96 - HALA

(N) - ODSTRÁNI• JESTV. NÁŠLAPNÚ VRSTVU - KER. DLAŽBU - VÈÍTANE SOKLOV

NsP GALANTA

POPIS BÚRACÍCH PRÁC :

- JESTVUJÚCE MURIVÁ A KONŠTRUKCIE
- ASANOVANÉ MURIVÁ A KONŠTRUKCIE
- NAVRHOVANÉ MURIVÁ A KONŠTRUKCIE

POZNÁMKA :

[illegible]

UPOZORNENIE :

[illegible]

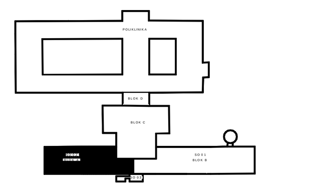

BÚRACIE PRÁCE

+3,300

mediprojekt

ARCH.

NsP Sv. LUKÁŠA GALANTA
● BLOK A, B, C, 2.NP - OMIS, URGENT ●
ZMENA DOKONČENEJ STAVBY

SO 02 BLOK A, C
PÔDORYS II. NADZ. PODLAŽIA

1:50

E. - 3a