KOORDINAČNÁ SITUÁCIA M 1:200

POZNÁMKA

PRED ZAHÁJENÍM ZEMNÝCH PRÁC MUSÍ INVESTOR ZABEZPEČIŤ:
- VYTÝČENE PRÍSLUŠNÝCH INŽINIERSKYCH SIETI A VYTÝČENIE VŠETKÝCH JESTVUJÚCICH PODZEMNÝCH VEDENÍ V DOTKNUTOM ÚZEMÍ
- JE POTREBNÉ DODRŽIAVAŤ ODSTUPY PODZEMNÝCH VEDENÍ V DOTKNUTOM ÚZEMÍ
- ZEMNÝM PRACAM MUSÍ PREDCHÁDZAŤ SAMOSTATNÉ POVOLENIE NA ROZKOPÁVKU JEDNOTLIVÝCH SIETÍ
- VŠETKY NEJASNOSTI KONZULTOVAŤ S PROJEKTANTOM JEDNOTLIVÝCH PROFESÍ
- OTVORY V ZB KONŠTRUKCIÁCH PO ULOŽENÍ ROZVODOV ZABETÓNOVAŤ A POŽIARNE UTESNIŤ

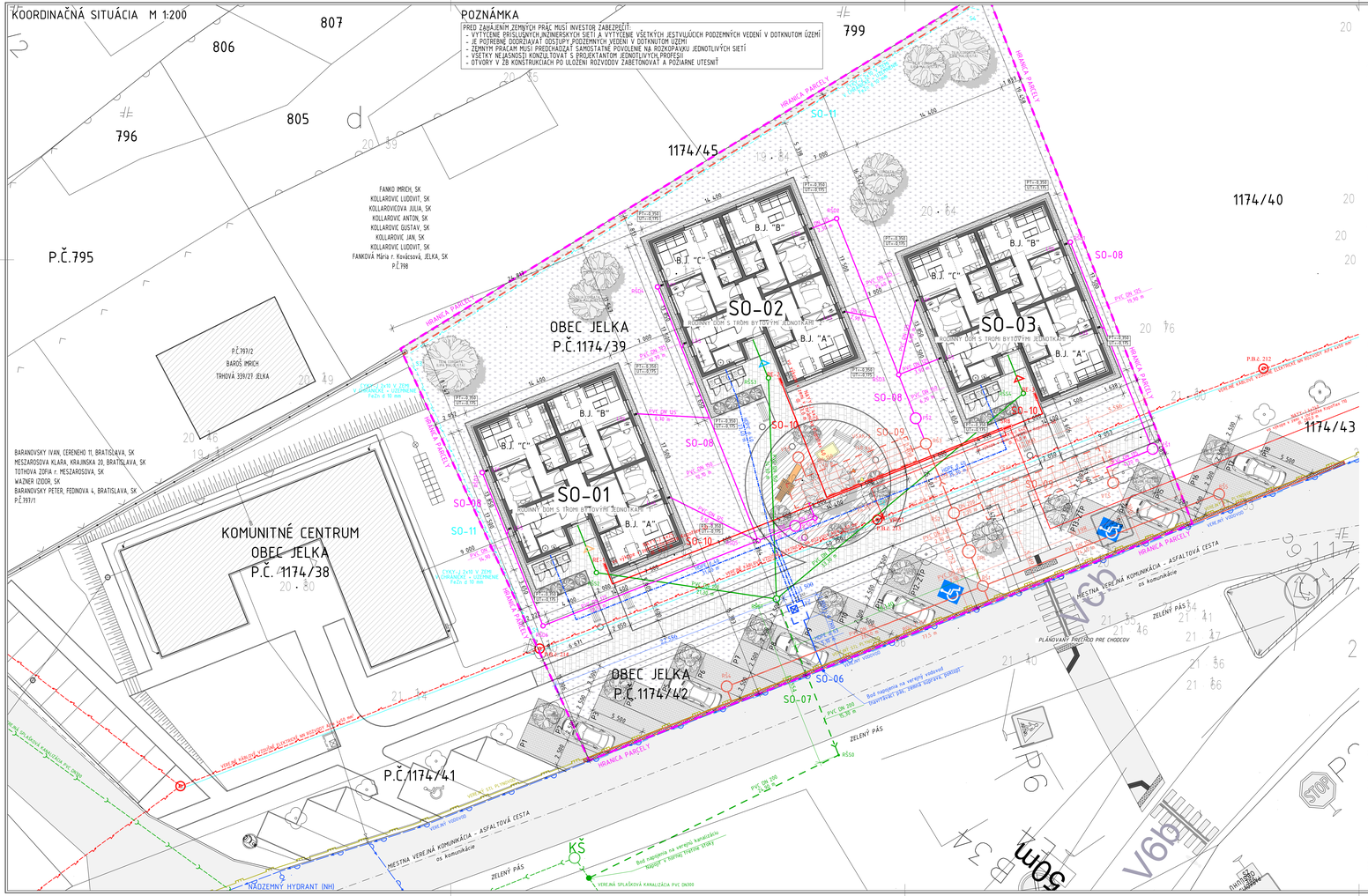

LEGENDA SIETÍ

VODOVOD (SO-06)

VŠ	Navrhovaná vodomerná šachta, liatinový poklop 250 kN s uzamykaním
	Verejný vodovod
	Navrhovaná spoločná vodovodná prípojka z HDPE DN 50 (d 63 mm) - 5,10 m
	Navrh. prívod vody z VŠ do bytového domu z HDPE DN 32 (d 40) - 90,10 m

SPLAŠKOVÁ KANALIZÁCIA (SO-07)

KŠ RŠS0 až RŠS4	Existujúca revízna šachta na verejnej kanalizácii Navrhovaná revízna šachta splaškovej kanalizácie PVC D 600 mm s liat.poklopom 250 kN
	Verejná kanalizácia
	Navrhovaná vonkajšia splašková kanalizácia z PVC DN 150 - 78,90 m
	Navrhovaná spoločná splašková kanalizačná prípojka z PVC DN 200 - 15,30 m

DAŽĎOVÁ KANALIZÁCIA STRIECH (SO-08)

RŠD1 až RŠD7	Navrhovaná revízna šachta dažďových vôd strechy PVC D 600 mm s liat.poklopom 250 kN
LŠS	Navrhovaný lapač strešných splavenín
FŠ1 až FŠ3	Navrhovaná filtračná šachta betónová D 1000 mm s liat. poklopom 250 kN
	Navrh. dažď. kan. strechy PVC DN 125 - 111,0 m, PVC DN 150 - 18,3 m, PVC DN 200 - 5,6 m

DAŽĎOVÁ KANALIZÁCIA SPEVNENÝCH PLOCH (SO-09)

BGU-Z 150 RŠ1-RŠ5	Navrhovaný univerzálny zberný žľab pre zaťaženie A40 - D 250 kN - dĺžky 77,5 m Navrh. revízna šachta dažďovej kanalizácie spevnených plôch - betónová D 1000 mm s liatinovým poklopom D 600 mm, 400 kN
ORL	Navrhovaný odlučovač ropných látok SEPURATOR typ BLUE 6 + PURASORB (do 0,1 mg/NEL/l), liatinový poklop 400 kN
VSAK-1,2 VTS	Navrhovaný vsakovací systém - TECHNOBOX 432 - (2x 40 ks), pre vyčistené dažďové vody Vetracia šachta - betón. D 1000 mm, liat. poklop s vetr. D 600 mm, 400 kN
	Navrhovaná dažď.kanal. spevnených plôch z PVC DN 150 - 50,90 m a PVC DN 200 - 13,50 m

ELEKTROINŠTALÁCIA (SO-10)

	VEREJNÉ KÁBLOVÉ VZDUŠNÉ ELEKTRICKÉ NN ROZVODY AlFe 4x50 mm²
	NAVRHOVANÉ NIŽKONAPÄŤOVÉ EL. KÁBLOVÉ PRÍPOJKY NAYY-J 4x25 V ZEMI - (Z SR DO RE...) ULOŽENÁ V CHRÁNIČKE KOPOFLEX 40 VO VÝKOPE
	NAVRHOVANÉ DISTRIBUČNÉ SEKUNDÁRNE KÁBLOVÉ VEDENIE - NAYY-J 4x250 mm2 (Z TS VOLNÉHO VÝVODU Č.7 DO SR), ULOŽENÁ V CHRÁNIČKE KOPOFLEX 110 VO VÝKOPE
RE1, RE2, RE3	NAVRHOVANÉ ELEKTROMEROVÉ ROZVÁDZAČE S PRÍPOJKOVOU SKRIŇOU PRE NAVRHOVANÉ BYTOVÉ JEDNOTKY RODINNÉHO DOMU, INŠTALOVANÉ NA FASÁDU OBJEKTU NA VEREJNE PRÍSTUPNOM MIESTE PRE PRÁCOVNÍKOV Z.D. a.s.
VRIS 1	NAVRHOVANÁ ROZPOJOVACIA A ISTIACA SKRIŇA PRE VONKAJŠIE VEDENIE, TYP SKRINE HASMA: VRIS 1II P4 + KPP
SR8	NAVRHOVANÁ KÁBLOVÁ ROZVODNÁ SKRIŇA PLASTOVÁ, TYP SKRINE: HASMA SR8 - DINIVV3x400A/6x160A P2

ROZŠÍRENIE VEREJNÉHO OSVETLENIA (SO-11)

	EXISTUJÚCE VO - VZDUŠNÉ VEDENIE AlFe LANO
	NAVRHOVANÝ NAPÁJACÍ KÁBEL CYKY-J 2x10 VEDENÝ V CHRÁNIČKE KOPOFLEX 40, ULOŽENÝ V ZEMI
S1-S2	NAVRHOVANÉ LED SVIETIDLO ST-60W 230V, 50 Hz, IP65 + VÝLOŽNÍK SL8 - 1500, DL. 1,5 m
S3-S4	NAVRHOVANÝ STOŽIAR ST250/06-2 VÝŠKA 6,0 m + VÝLOŽNÍK VYT-05-06-2 DL. 0,5 m + ELEKTROVÝZBROJ RDSA 1B1 + LED SVIETIDLO ST - 60W, 230V, 50 Hz, IP 65
SPP	NAVRHOVANÁ POISTKOVÁ SKRIŇA OSADENÁ NA P.B.Č. 214 VO VÝŠKE 3,0 m OD ÚROVNE TERÉNU

PLYNOINŠTALÁCIA

	VEREJNÝ STL PLYNOVOD

OBJEKTOVÁ SKLADBA

SO-01	RODINNÝ DOM S TRÓMI BYTOVÝMI JEDNOTKAMI "1"
SO-02	RODINNÝ DOM S TRÓMI BYTOVÝMI JEDNOTKAMI "2"
SO-03	RODINNÝ DOM S TRÓMI BYTOVÝMI JEDNOTKAMI "3"
SO-04	SPEVNENÉ PLOCHY - CHODNÍKY
SO-05	SPEVNENÉ PLOCHY - KOMUNIKÁCIE
SO-06	VODOVODNÁ PRÍPOJKA
SO-07	KANALIZAČNÁ PRÍPOJKA
SO-08	DAŽĎOVÁ KANALIZÁCIA STRIECH
SO-09	DAŽĎOVÁ KANALIZÁCIA SPEVNENÝCH PLOCH
SO-10	ELEKTRICKÁ KÁBLOVÁ NN PRÍPOJKA
SO-11	ROZŠÍRENIE VEREJNÉHO OSVETLENIA
SO-12	SADOVÉ A TERÉNNE ÚPRAVY

TRASOVANIE NN KÁBLOVEJ ELEKTRICKEJ PRÍPOJKY Z EXIST. TS 0818-010 DO NAVRHOVANEJ SR8

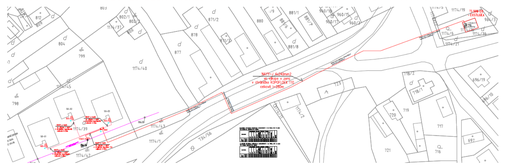

LEGENDA

	MIESTNA VEREJNÁ KOMUNIKÁCIA (OBECNÁ KOMUNIKÁCIA) - ASFALTOVÁ CESTA
	NAVRHOVANÉ SPEVNENÉ PLOCHY - POJAZDNÉ - PARKOVACIE PLOCHY - OSOBNÉ AUTOMOBILY - ZÁMKOVÁ DLAŽBA
	NAVRHOVANÉ SPEVNENÉ PLOCHY - POCHÓDZNE - ZÁMKOVÁ DLAŽBA
	TRÁVNATÉ PLOCHY - (NAVRHOVANÉ TRÁVNATÉ PLOCHY)
	EXISTUJÚCE SUSEDNÉ OBJEKTY RODINNÝCH DOMOV A KOMUNITNÉ CENTRUM
	NAVRHOVANÝ OKRASNÝ KAMEŇ - MAKADAM
	HRANICA PARCELY - ZÁUJMOVÉHO ÚZEMIA
	NAVRHOVANÉ SADOVÉ ÚPRAVY - BODOVÁ A LÍNIOVÁ ZEleň 10x ACER PLATANOIDES - JAVOR MLIEČNY 2,5 - 3,0 m 7x CATALPA BIGNONIOIDES - KATALPA 1,8 - 2,2 m 7x TILIA CORDATA - LIPA MALOLISTÁ 2,5 - 3,0 m
	STOJISKO KO - NAVRHOVANÉ STOJISKÁ PRE KOMUNÁLNY ODPAD - ODPADOVÉ HOSPODÁRSTVO
	NAVRHOVANÝ DETSKÝ MOBILIÁR 1x PIESKOVISKO 2x PRUŽINOVÁ HOJDAČKA 1x SMYKĽAVKA 2x HOJDAČKA REŤAZOVÁ DVOJMIESTNA
	NAVRHOVANÝ MESTSKÝ MOBILIÁR 6x ODPADKOVÝ KOŠ 8x LAVIČKA PARKOVÁ

POZNÁMKY

	NAVRHOVANÝ HLAVNÝ VSTUP - SO-01 -RODINNÝ DOM S TRÓMI BYTOVÝMI JEDNOTKAMI "1"
	NAVRHOVANÝ HLAVNÝ VSTUP - SO-02 -RODINNÝ DOM S TRÓMI BYTOVÝMI JEDNOTKAMI "2"
	NAVRHOVANÝ HLAVNÝ VSTUP - SO-03 -RODINNÝ DOM S TRÓMI BYTOVÝMI JEDNOTKAMI "3"
	NAVRHOVANÉ PARKOVISKÁ PRE OSOBY S ŤAŽKÝM ZDRAVOTNÝM POSTIHNUTÍM (ZŤP) - 2x
P1-P18	NAVRHOVANÉ PARKOVISKÁ PRE OSOBNÉ AUTOMOBILY - 18x (2x PM / B.J.)

PROJEKT PRE REALIZÁCIU STAVBY

0,000 = +0,200 m OD NIVELETY CESTY | KÓTOVANÉ PODĽA ROZMEROV VÝROBKOV

UPOZORNENIE:
TÁTO DOKUMENTÁCIA JE URČENÁ PRE ZÍSKANIE ÚZEMNÉHO ROZHODNUTIA, STAVEBNÉHO POVOLENIA A PRE REALIZÁCIU STAVBY
TENTO VÝKRES JE ORIGINÁL A JE CHRÁNENÝ PODĽA ZÁKONA Č. 383/1997 Z.Z., § 21 ODST. D) ZMENY DIELA A KAŽDÉ POUŽITIE DIELA JE PODMIENENÉ UDELENÍM SÚHLASU AUTORA.

© COPYRIGHT ©
TENTO VÝKRES JE NAŠIM DUŠEVNÝM VLASTNÍCTVOM A NESMIE BYŤ KOPÍROVANÝ A SPRÍSTUPNENÝ TRETÍM STRANAM BEZ NÁŠHO SÚHLASU. (NA TENTO VÝKRES SA VZŤAHUJE ZÁKON O AUTORSKOM PRÁVE A PRÁVACH SÚVISIACICH S AUTORSKÝM PRÁVOM)

ZODPOVEDNÝ PROJEKTANT	Ing. MICHAL NÁGEL, s.r.	PROFÉSIA	ARCH
AUTOR PROJEKTU	Ing. MICHAL NÁGEL, s.r.	DÁTUM	02/2020
HLAVNÝ INŽINIER PROJEKTU	Ing. MICHAL NÁGEL, s.r.	STUPEŇ	R-PD
VYPRACOVAL	Ing. MICHAL NÁGEL, s.r.	MIERKA	1 : 200
INVESTOR STAVBY	Obec Jelka Mierová 959/17, 925 23 Jelka	FORMÁT	x20 x 1050
		ČÍSLO ZÁKAZKY	2020/003
		ČÍSLO VÝKRESU	01
MIESTO STAVBY	OBEC / MESTO : JELKA OKRES : GALANTA — KRAJ : TRNAVSKÝ KRAJ PARCELA Č. : 1174/39; 1174/42; 1174/43 — K.Ú. : JELKA		

NÁZOV STAVBY
PRESTUPNÉ BÝVANIE - OBEC JELKA

OBJEKT / ČASŤ STAVBY :
KOORDINAČNÁ SITUÁCIA

PARÉ

1	2	3	4	5	6	7	8	9	10	11	12	13	14	15	16	17	18
19	21	22	23	24	25	26	27	28	29	30	31	32	33	34	35	36	37

GENERÁLNY PROJEKTANT
PINFA s. r. o.
Záhradnícka 366/16, Vaľkaľ Ďarny, 925 22
MOBIL : +421 903 126 232
MAIL : nagel@mnpa.sk