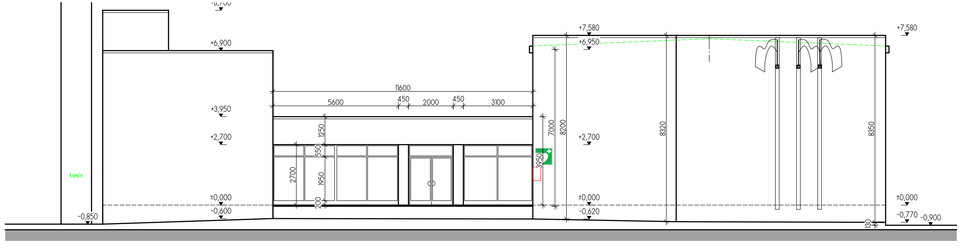

POHĽAD JUŽNÝ, VSTUP DO DK

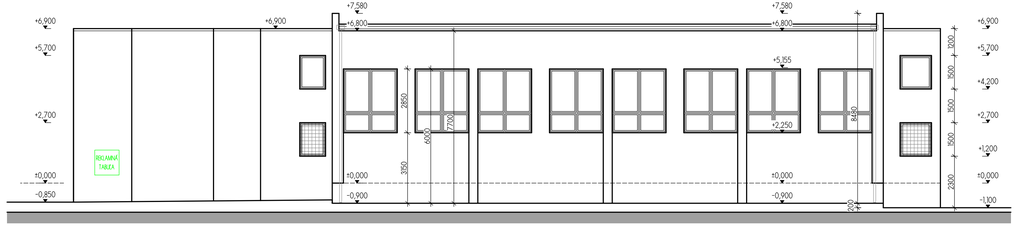

POHĽAD VÝCHODNÝ, BOČNÝ PRAVÝ

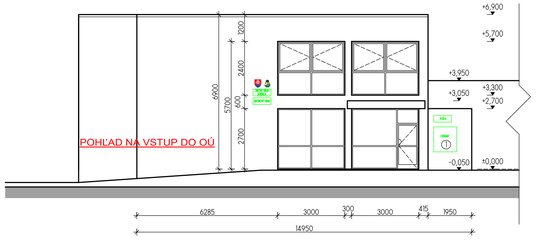

POHĽAD NA VSTUP DO OÚ

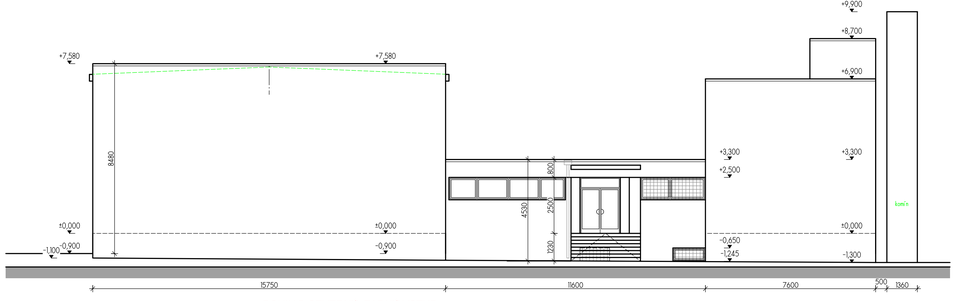

POHĽAD SEVERNÝ, ZADNÝ VSTUP

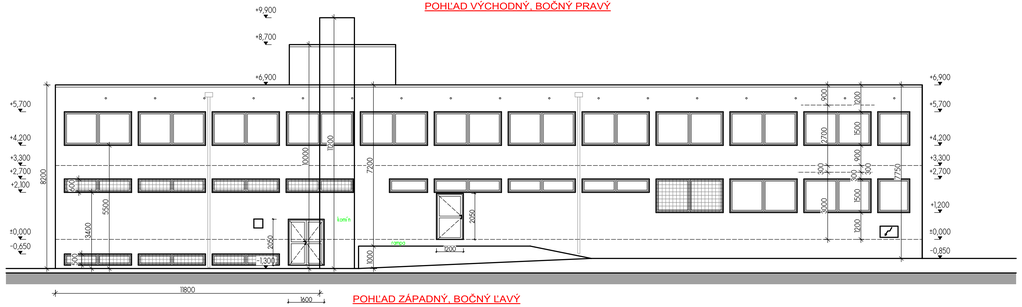

POHĽAD ZÁPADNÝ, BOČNÝ ĽAVÝ

POZNÁMKA:

POVODNÝ STAV

- RIEŠENÝ OBJEKT SA NACHÁDZA V CENTRE OBCE JASENICA,
- V OBJEKTE SÍDLI OBECNÝ ÚRAD A DOM KULTÚRY,
- NA LISTE VLASTNÍCTVA JE OBJEKT ZAPÍSANÝ AKO VIACÚČELOVÁ BUDOVA,
- PROJEKT RIEŠI " ZVYŠOVANIE ENERGETICKEJ ÚČINNOSTI EXISTUJÚCICH VEREJNÝCH BUDOV VRÁTANE ZATEPLOVANIA "
- ZO STAVEBNO - TECHNICKÉHO HĽADISKA JE STAVBA Z KVALITNÝCH MATERIÁLOV, PRÍZNAČNÝCH PRE DOBU VÝSTAVBY R 1977,
- ZÁKLADY BETÓNOVÉ, MURIVO ZO SIPOREXOVÝCH TVÁRNIC, STROPY MONOLITICKÉ A MONTOVANÉ,
- NOSNÝ SYSTÉM OBVODOVÉ A VNÚTORNÉ NOSNÉ MURIVO S MEDZIOKENNÝMI PILIERE
- STREŠNÉ KONŠTRUKCIE PLOCHÉ STRECHY S ASFALTOVÝMI PÁSMI A NAD KULTÚRNOU SÁLOU PLYTKÁ SEDLOVÉ STRECHA S POZINKOVANÝM PLECHOM
- NA NIEKTORÝCH OKNÁCH OCEĽOVÉ MREŽE,
- FOTODOKUMENTÁCIA SÚČASNÉHO STAVU V TECHNICKEJ SPRÁVE.

VYPRACOVAL:	ING. MICHAELA ŠKRABKOVÁ	Ing. Michaela Škrabková autorizovaný stavebný inžinier tel: 0903 165 555 mskrabkova@gmail.com	
ZODPOVÝ PROJEDEU	MKM,s.r.o.- ING. MICHAELA ŠKRABKOVÁ		
OBJEDNÁVATEĽ:	OBEC JASENICA, JASENICA 130, 018 17 OKRES POVAŽSKÁ BYSTRICA		
AKCIA:	JASENICA Č. POP. 130, KN-C 395 ZVYŠOVANIE ENERGETICKEJ ÚČINNOSTI ADMINISTRATÍVNEJ BUDOVY	DÁTUM:	01/2021
		STUPEŇ PD:	PS - stav. pov.
		POČET A4:	06
		Č. KÓPIE	
OBSAH VÝKRESU:	POHĽADY - PÔVODNÝ STAV	MERKA:	1:100
DEL PD:	ARCHITEKTONICKO- STAVEBNÉ RIEŠENIE	Č.VÝKRESU	06

Obsah a forma tohto výkresu je majetkom projektanta. Kopírovanie a použitie iné ako zmluvne dohodnuté je zakázané.