

BS101 - 1x

POHLAD, M1:25

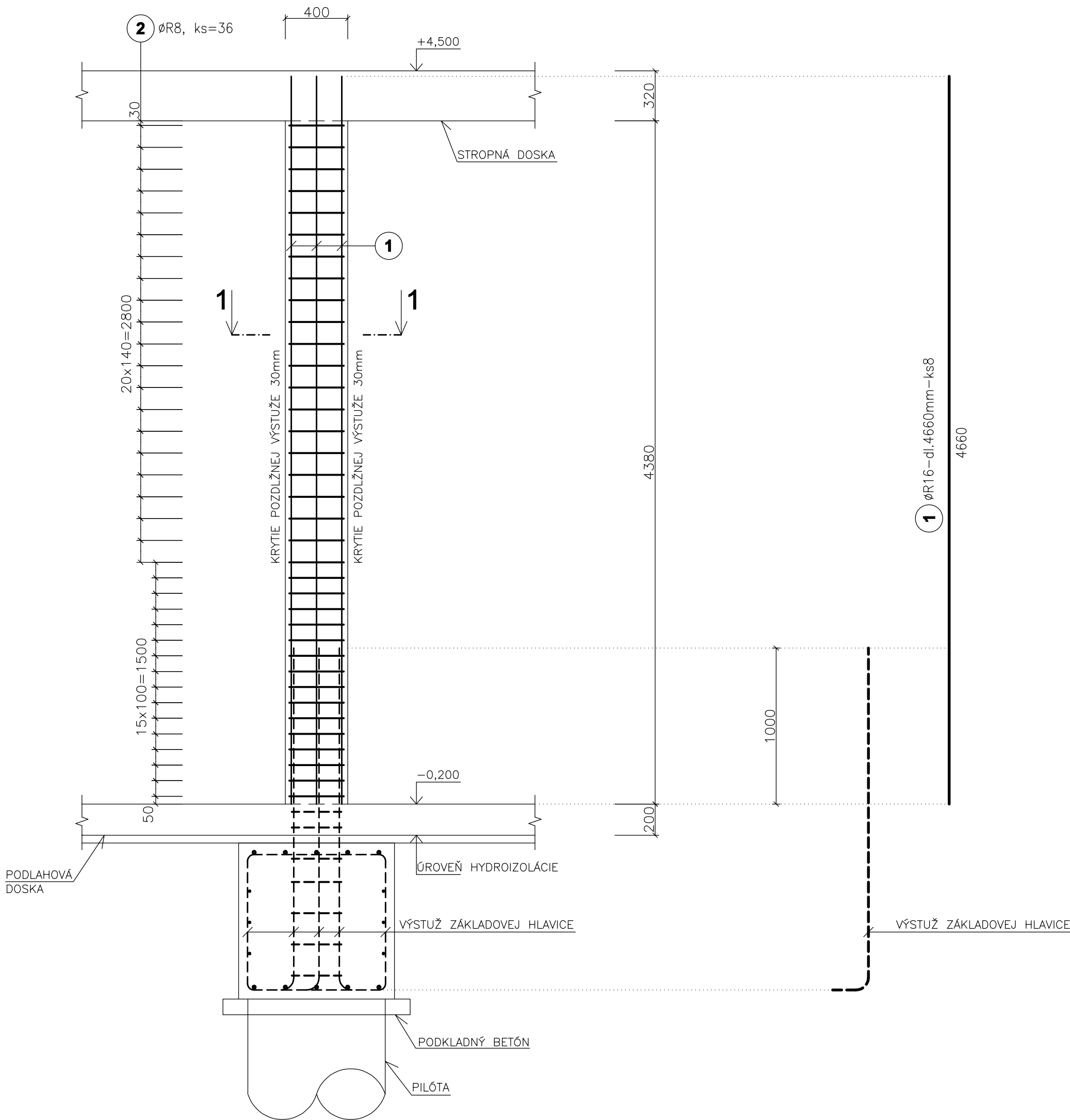

REZ 1-1

M1:25

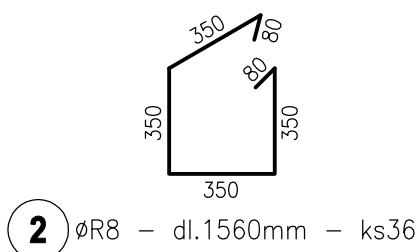
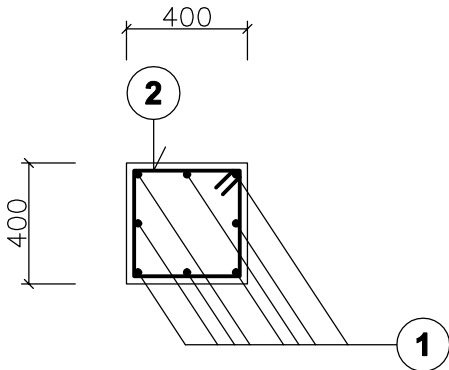

POZNAMKY :

- POZN.1: KRYTIE POZDĹŽNEJ VÝSTUŽE JE 30mm!!!
POZN.2: DODRŽAŤ TECHNOLOGICKÝ POSTUP
POZN.3: PRIERAZY SKOORDINOVAŤ S PROFESIAMII!!!

BETÓN EN206-1 - C25/30 - XC1 (SK) - CI 0.4 - Dmax 16mm - S3 - MONOLIT. KONŠTR.
VÝSTUŽ S500B

ORIENTÁCIA		PROJEKTANT		AUTORIZAČNÉ RAZÍTKO		AUTORIZAČNÉ RAZÍTKO	
		HALVON, s.r.o. Gogoľova 18 852 02 Bratislava e-mail: halvon.statika@gmail.com					
±0,000=165,15 m n.m.							
Autor:		Ing. arch. Pavol Čitovický		Vypracoval:		Kontroloval:	
Zodp. projektant:		Ing. Marián Halvoň Ing. Pavol Drha		Ing. Pavol Drha Ing. Mária Ogureková		Ing. Marián Halvoň	
Projektant:		CITYPROJEKT, s.r.o., Adámiho 3, 841 05 Bratislava		Okres:		Mierka:	
Investor:		Šport aréna Malacky, s. r. o. Sasinkova 901/2, 901 01 Malacky		Dátum:		Obec:	
Názov stavby:		Šport aréna Malacky		Stupeň:		Malacky	
Miesto:		Malacky, p. č. 3258/39, 3258/42, 3270/3, 3271/1				Malacky	
Stavebný objekt:		SO 101				Dátum:	
Časť:		Statické riešenie				06/2021	
Názov výkresu:		VÝSTUŽ STLPA BS101				Stupeň:	
						DRS	
						Číslo výkresu:	
						64	