

REZ 3-3, M1:25

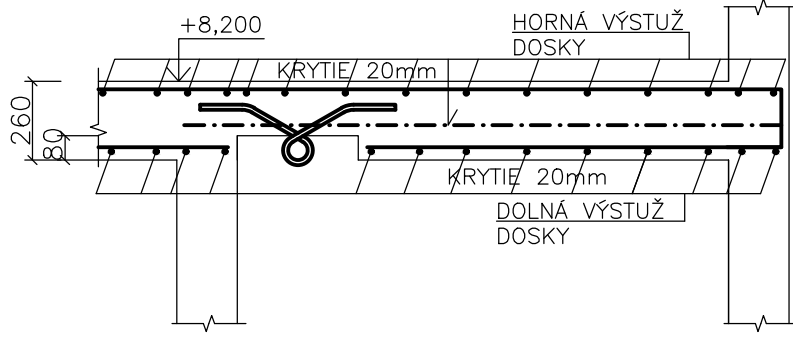

REZ 2-2, M1:50

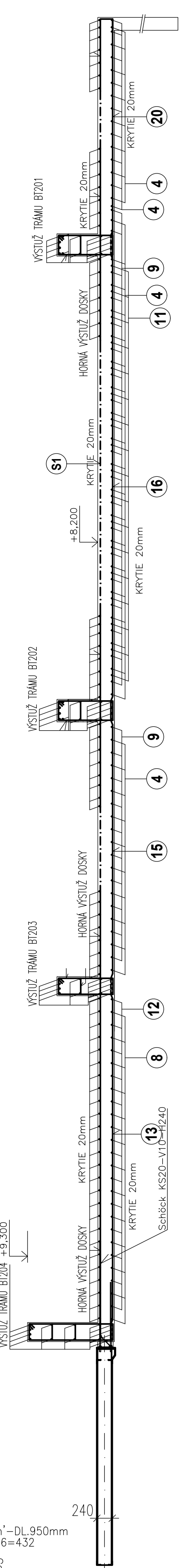

REZ 2-2, M1:25
DETAIL Schöck KS20-V10-H240

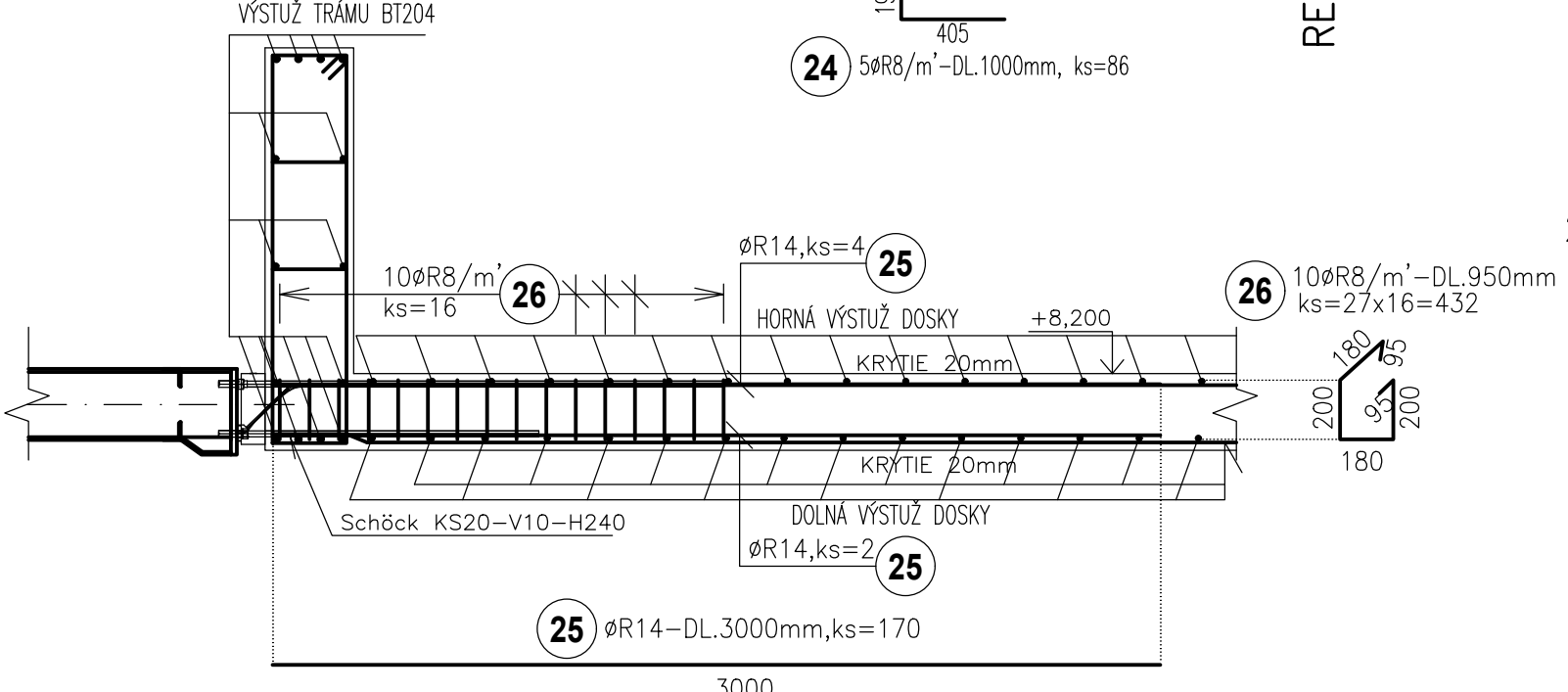

VÝSTUŽ PROTI REŤAZOVÉMU ZRÚTENIU R1
PODORYS, M1:50

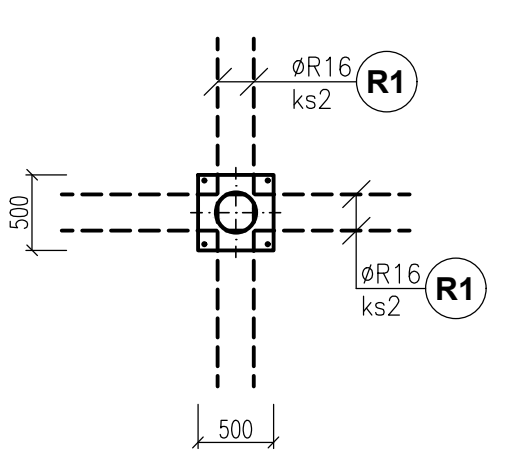

REZ A-A, M1:50

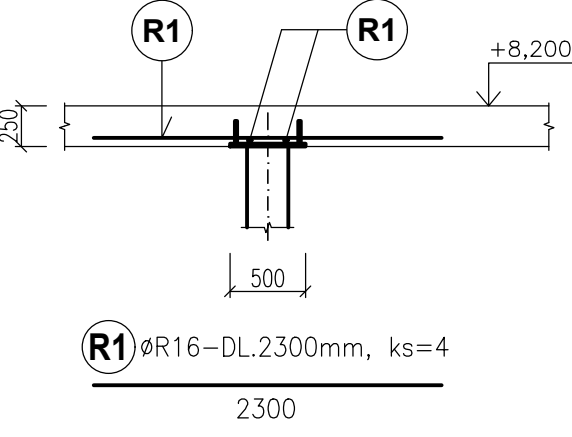

REZ 1-1, M1:50

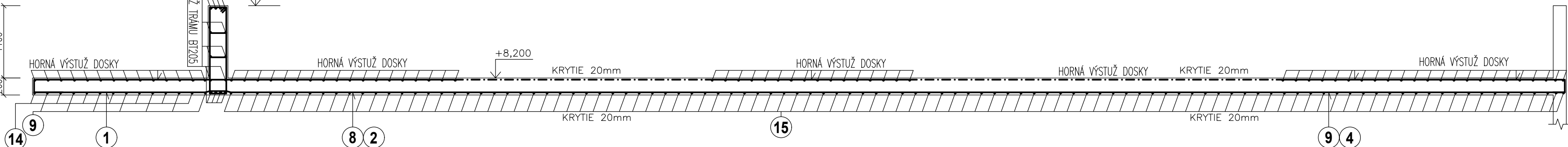

POZNAMKY :

- POZN.1: VÝSTUŽ V MESTE OTVOROV VYSTRIHNÚŤ!!!
- POZN.2: KRYTIE VÝSTUŽE JE 10, 20 mm!!!
- POZN.3: DOODRŽAŤ TECHNOLOGICKÝ POSTUP
- POZN.4: PRIERAZY SKOORDINOVAT S PROFESIAM!!!
- POZN.5: V ROCHOCH POZDOLŇNÚ VÝSTUŽ VENCOV A TRÁMOV VZÁJOMNE ZVÄRNIŤ!!!
- POZN.6: VÝROBKÝ SÚ REFERENCÉ A JE MOŽNÉ ICH ZAMENÍŤ

BETÓN EN206-1 - C25/30 - XC2 (SK) - CI 0.4 - Dmax 16mm - S3 - ZÁKLADY
BETÓN EN206-1 - C25/30 - XC1 (SK) - CI 0.4 - Dmax 16mm - S3 - MONOLIT. KONŠTR.
BETÓN EN206-1 - C25/30 - XC1 (SK) - CI 0.4 - Dmax 8mm - S3 - PLECHODOSKA
VÝSTUŽ S500B
ZVÁRANÁ SIET' BST 500 M

ORIENTÁCIA	PROJEKTANT	AUTORIZAČNÉ RAZÍTKO	AUTORIZAČNÉ RAZÍTKO
	HALVON, s.r.o. Gogolova 18 852 02 Bratislava e-mail: halvon.stefan@gmail.com		
±0,000=165,15 m n.n.			
Autor: Ing. Marián Halvón	Vypracoval: Ing. Marián Halvón	Spoluprac.: Ing. Marián Halvón	Kontroloval: Ing. Marián Halvón
Zodp. projektant: Ing. Marián Halvón			
Projektant: CITYPROJEKT, s.r.o. Adámko 3, 841 05 Bratislava			
Investor: Šport aréna Malacky, s. r. o. Seimkova 901/2, 901 01 Malacky			
Názov stavby: Šport aréna Malacky			
Miesto: Malacky, p.č. 3256/39, 3256/42, 3270/3, 3271/1			
Stavebný objekt: SO 101			
Časť: Statické riešenie			
Návrh výkresu: VÝKRES VÝSTUŽE STROPNEJ DOSKY D202 - DOLNÁ VÝSTUŽ			
Mierka:	1:50		
Obec:	Malacky		
Oblasť:	Malacky		
Datum:	06/2021		
Stupeň:	DRS		
Číslo výkresu:			