

PôDORYS, M1:50

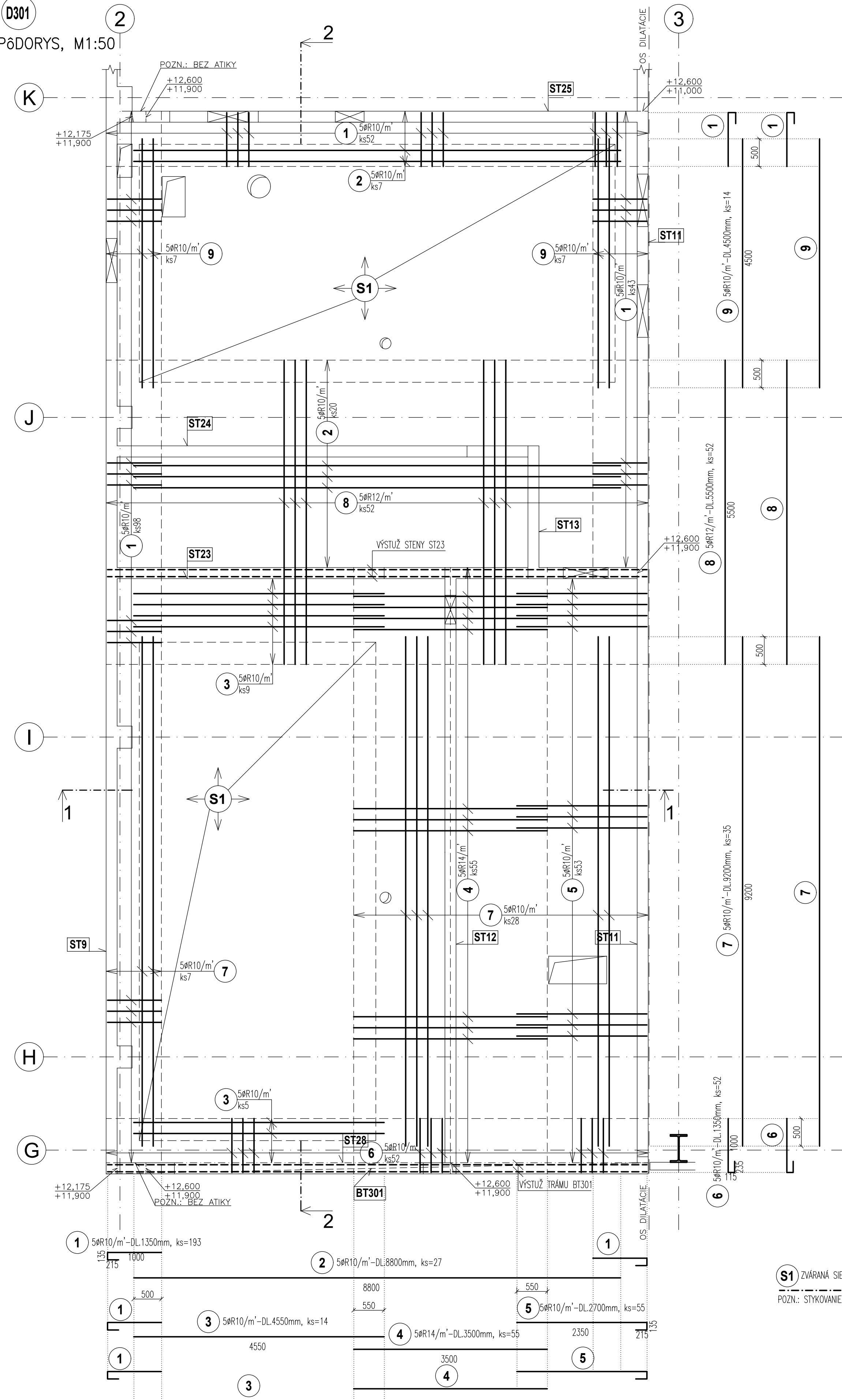

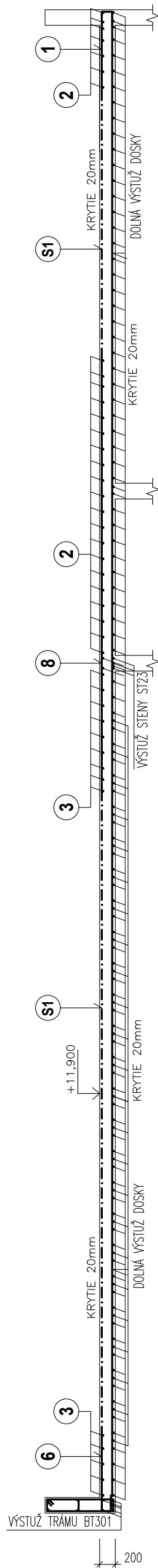





REZ 2-2, M1:50

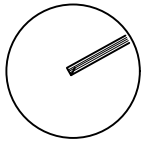

## POZNAMKY :

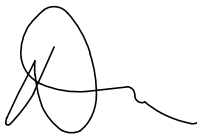
POZN.1: VÝSTUŽ V MIESTE OTVOROV VYSTRIHNÚT!!!  
POZN.2: KRYTIE VÝSTUŽE JE 10, 20 mm!!!  
POZN.3: DODRŽAŤ TECHNOLOGICKÝ POSTUP  
POZN.4: PRIEPAZY SKOORDINOVAŤ S PROFESIAIMI!!!  
POZN.5: V ROHOCH POZDLŽNÝ VÝSTUŽ VENCOV A TRÁMOV VZÁJOMNE ZVARTI!!!  
POZN.6: VÝROBKÝ SÚ REFERENCIÁL A JE MOŽNÉ ICH ZAMENIŤ

BETÓN EN206-1 - C25/30 - XC2 (SK) - Cl 0.4 - Dmax 16mm - S3 - ZÁKLADY
BETÓN EN206-1 - C25/30 - XC1 (SK) - Cl 0.4 - Dmax 16mm - S3 - MONOLIT. KONŠTR.
BETÓN EN206-1 - C25/30 - XC1 (SK) - Cl 0.4 - Dmax 8mm - S3 - PLECHODOSKA
VÝSTUŽ S500B
ZVÁRANÁ SIEŤ BST 500 M

ORIENTÁCIA		PROJEKTANT		AUTORIZAČNÉ RAZÍTKO		AUTORIZAČNÉ RAZÍTKO	
		<b>HALVON, s.r.o.</b> <b>Gogoľova 18</b> <b>852 02 Bratislava</b> e-mail: halvon.statika@gmail.com					
±0,000=165,15 m n.m.							
Autor:		Ing.arch. Pavol Cícolický 		Vpracoval:		Spolupráca:	
Zodp. projektant:		Ing. Marián Halvoň  Ing. Pavol Drha 		Ing. Pavol Drha Ing. Mária Ogureková			
Projektant:		CITYPROJEKT, s.r.o., Adámiho 3, 841 05 Bratislava					
Investor:		Šport aréna Malacky, S.r.o. Sasinkova 901/2, 901 01 Malacky					
Názov stavby:		Šport aréna Malacky					
Miesto:		Malacky, p. č. 3258/39, 3258/42, 3270/3, 3271/1					
Stavebný objekt:		SO 101					
Časť:		Statické riešenie					
Názov výkresu:		VÝKRES VÝSTUŽE STROPNEJ DOSKY D301 - HORNÁ VÝSTUŽ				Číslo výkresu:	
						99	