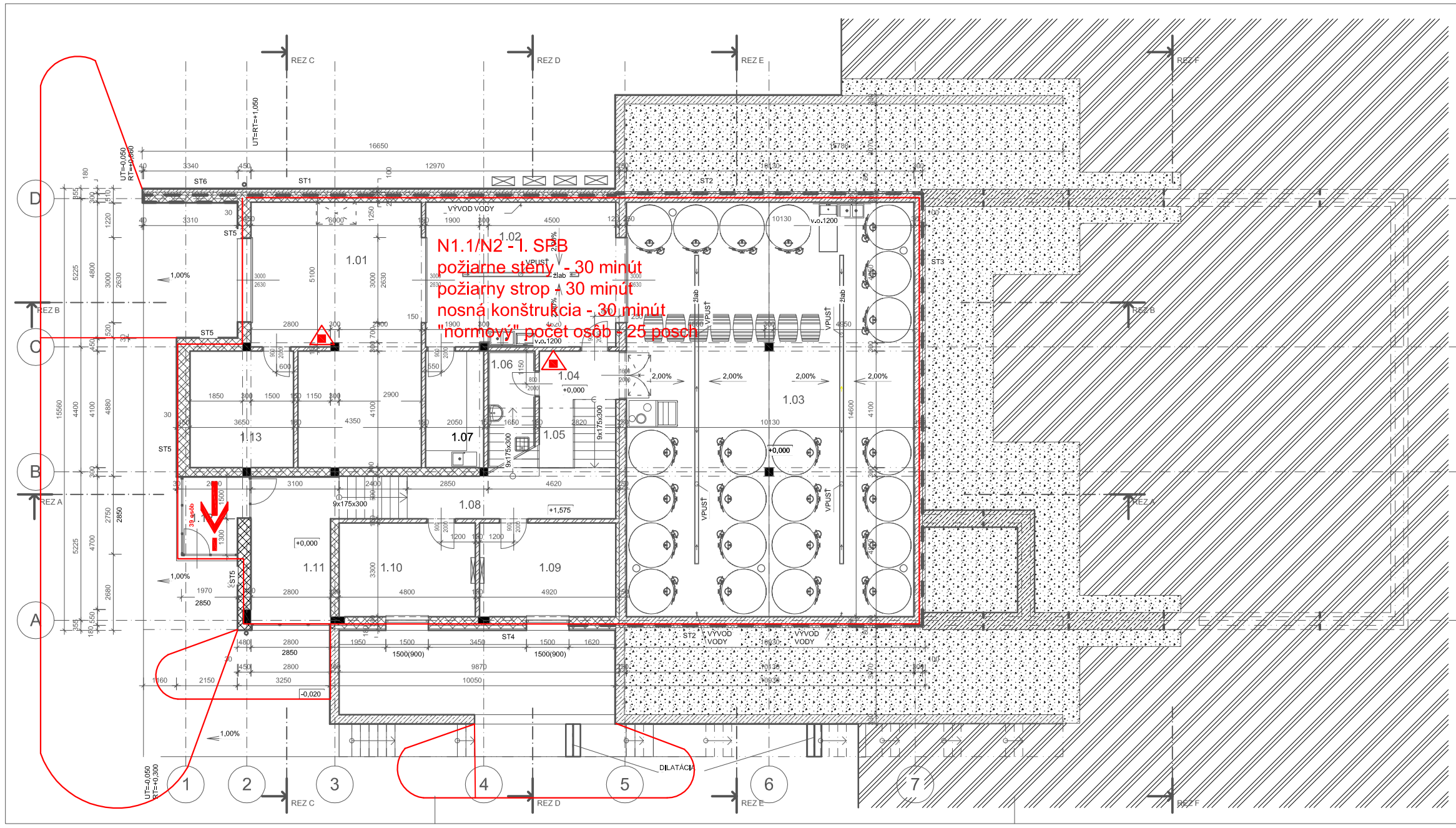

Výkaz miestností 1np							
C.M.	Názov	Plocha	Povrch podlahy	Ozn.	Povrchová úprava stropu	Povrchová úprava steny	Poznámka
1.01	SKLAD	48.83 m²	BETÓN	P1	MALTA MVC	MALTA MVC	
1.02	FLAŠKOVANIE	34.12 m²	BETÓN	P1	MALTA MVC	MALTA MVC	
1.03	PIVNICA	147.72 m²	BETÓN	P2	MALTA MVC	MALTA MVC	
1.04	CHODBA	4.95 m²	KAMEŇ	P3	MALTA MVC	MALTA MVC	
1.05	SCHODISKO	6.12 m²	KAMEŇ	P5	MALTA MVC	MALTA MVC	
1.06	UPRATOVAČKA	7.29 m²	KERAMICKÁ DLAŽBA	P4	MALTA MVC	MALTA MVC	KERAM. OBKL. H=2,0M
1.07	LABORATÓRIUM	8.40 m²	BETÓN	P1	MALTA MVC	MALTA MVC	KERAM. OBKL. H=2,0M
1.08	CHODBA	15.44 m²	KAMEŇ	P3	MALTA MVC	MALTA MVC	
1.09	KANCELÁRIA	15.84 m²	KAMEŇ	P3	MALTA MVC	MALTA MVC	
1.10	KANCELÁRIA	15.84 m²	KAMEŇ	P3	MALTA MVC	MALTA MVC	
1.11	HALA	15.02 m²	KAMEŇ	P3	MALTA MVC	MALTA MVC	
1.12	ZÁDVERIE	6.01 m²	KAMEŇ	P3	MALTA MVC	MALTA MVC	
1.13	SKLAD	14.97 m²	BETÓN	P1	MALTA MVC	MALTA MVC	
		340.54 m²					

Zmena / Revision: 1

Popis / Description:

+-0,000 = 132,400 m.n.m.

Časť projektu / Part of project: E - DOKUMENTÁCIA STAVEBNÝCH OBJEKTOV

Investor / Developer: TOKAJ HARMONY, s.r.o. 305 Košické Olšany 044 42

Generálny projektant / General designer: Ing. Mgr.art. Ján Porubän - ART.EXCENTER, Černomorská 3, 040 12 Košice, IČO: 42245401, DIČ: 1075865064, tel.: 00421 908 989 200, www.artexcenter.sk

Schema / Plan:

Objekt / Building part:

Stavba / Projekt: VINÁRSTVO "KÁTE"

Autor: Ing. Mgr.art. Ján PORUBÄN

Zodp. proj. profesie / Principal engineer: RNDr. Jozef Terezka

HIP / GPE: Ing. Mgr.art. Ján PORUBÄN

Autorizácia / Autorization:

Dátum Projektu / Project Date:

Miesto stavby / Project Adress: k.ú. Slovenské Nové Mesto parcela C 852 a C 853

Vypracoval / Drawn By: 11/2015 Ing. Diana BRATSKÁ

Stupeň / Issue Status: P - SP

Profesia / Discipline: PBS

Číslo výkresu / Drawing number: 01

Mierka / Scale: 1 : 40

Paré: S / N:

Formát: 2 A4

Archív. číslo / Order number: 059 / 2015 / PSP

Obsah výkresu / Sheet Content: Pôdorys prízemia