

## **Základní koncepce řešení interieru - Aquacentrum Šternberk - 06/2022**

Cílem návrhu je zpříjemnit společné prostory interieru Aquacentra Šternberk, vytvořit vstřícnou atmosféru, zaujmout klienty - resp. obstát v konkurenci dalších zařízení v celém regionu.

### **Požadované materiály - pro přípravu cenové nabídky:**

Pro řešení prvků interiéru byla zvolena opakující se kombinace deskových materiálů lamino o tl. 18 mm ve dvou barevných kombinacích - béžová came a ledovcová modrá. Plochy zatížené vysokými provozními nároky budou provedeny v pracovní desce o tl. 18 mm v barvě juta šedá. V místech vysoké zátěže provozem budou do výše soklů materiály kapotovány nerezovými plechy. Nosné konstrukce lavic a parapetu v baru budou provedeny v dubové spárovce, chráněné polyuretanovým, vodouředitelným podlahovým lakem.

### **Požadované standardy kování všech prvků nábytku - pro přípravu cenové nabídky:**

Výsuv nízký - Skrytá korpusová lišta s plným výsuvem, vodící systémy s plastovými válečky (doživotní záruka), dynamická nosnost 30 kg, hedvábně bílá, délka 500 mm

Výsuv vysoký - Skrytá korpusová lišta s plným výsuvem, vodící systémy s plastovými válečky (doživotní záruka), dynamická nosnost 30 kg, hedvábně bílá, délka 500 mm

Závěs otočný - Naložený závěs, úhel otevření 110°, včetně tlumení, s pružinou, na vrut

Zámek nábytkový - Cylindrický nábytkový zámek, pravý, poniklovaný

### **Požadované baterie kuchyněk - pro přípravu cenové nabídky:**

Páková stojánková umyvadlová baterie bez výpusti. V zaobleném designu. V chromovém provedení. Ramínko je ve výšce 6,9 cm.

Páková stojánková dřezová baterie s otočným ramínkem. V chromovém provedení. Délka ramínka 22,5cm.

### **Pozn. ČERVENĚ označené položky nejsou předmětem cenové nabídky.**

Pro vytvoření atmosféry a originality prostředí byly navrženy sjednocující prvky. Svislé plochy pultů recepcí, obklady vybraných stěn a záda dělicího prvku v odpočívárně wellness budou kapotovány perforovanou 5ti vrstvou bukovou překližkou, pod nátěrem v barvě ledovcově modré. Dílčí otvory budou na vynášecí vrstvě lamina pojednány v plátkovém zlatu, či stříbru pod lakem.

Prvkem, který podpoří atmosféru, bude i použití zrcadel nejen na obklady stěn v úpravně, ale i na pilířích v recepci a jednotlivě i ve wellness. Zrcadla o tl. 5 mm budou nalepena na podklady z lamina, místy pojednána pískováním.

Jednotný přístup byl v návrhu zvolen i pro 2.NP objektu. Pro kanceláře, denní místnost a klubovny byl navržen obdobný typ nábytku, z materiálů stejné barevnosti i skladby.

Sjednocující prvek "bublin" bude proveden i u pískovaných venkovních skleněných výplní, oddělujících venkovní terasu pohledově od okolí i na vstupní fasádě samotného objektu.

## Vstupní hala - 102

### Atypické obložení dělicí stěny vstupní haly - M 1:50

**Rozměry:** Vizte přiloženou dokumentaci

**Materiálová skladba:** Lamino tl. 18mm (odstín béžová came), ABS hrana v barvě samotného lamina

**Provedení:** Obklad z dílů lamina o tl. 18 mm v odstínu béžová came bude přímo kotven po celém obvodu do dělicí stěny, těsně nad keramický obklad. Obložen bude i pilíř směrem k toaletám, opět od keramického soklu až po strop. Hrany jednotlivých dílů budou provedeny v ABS hraně v barvě lamina. Obě krajní plochy budou překryty díly s příznáním skladby na dlouhých stranách.

**Pozn.** Kalkulace musí zahrnovat rovněž samotnou montáž na místě. Prvky jsou kotveny přímo do stěn.



## Vstupní hala - 102

### Atypické obložení dělicí stěny vstupní haly - M 1:50

Pozn. Atypický prvek není předmětem výběrového řízení.

**Rozměry:** Vizte přiloženou dokumentaci

**Materiálová skladba:** Překližka 5ti vrstvá buková tl. 6mm perforovaná, povrchová úprava (ledovcově modrá)

**Provedení atypických prvků:** Perforované části z bukové 5ti vrstvé překližky budou povrchově upraveny ledovcově modrou barvou.

Vybrané části základního obkladu z lamina budou pojednány plátkovým zlatem a stříbrem - pod lakem. Jednotlivé díly upravené překližky budou kotveny s minimálními spárami mezi jednotlivými částmi příznanými vruty do lamina. Na obložený pilíř směrem k toaletám bude nalepeno pískované zrcadlo s motivy bublin a ježíška.

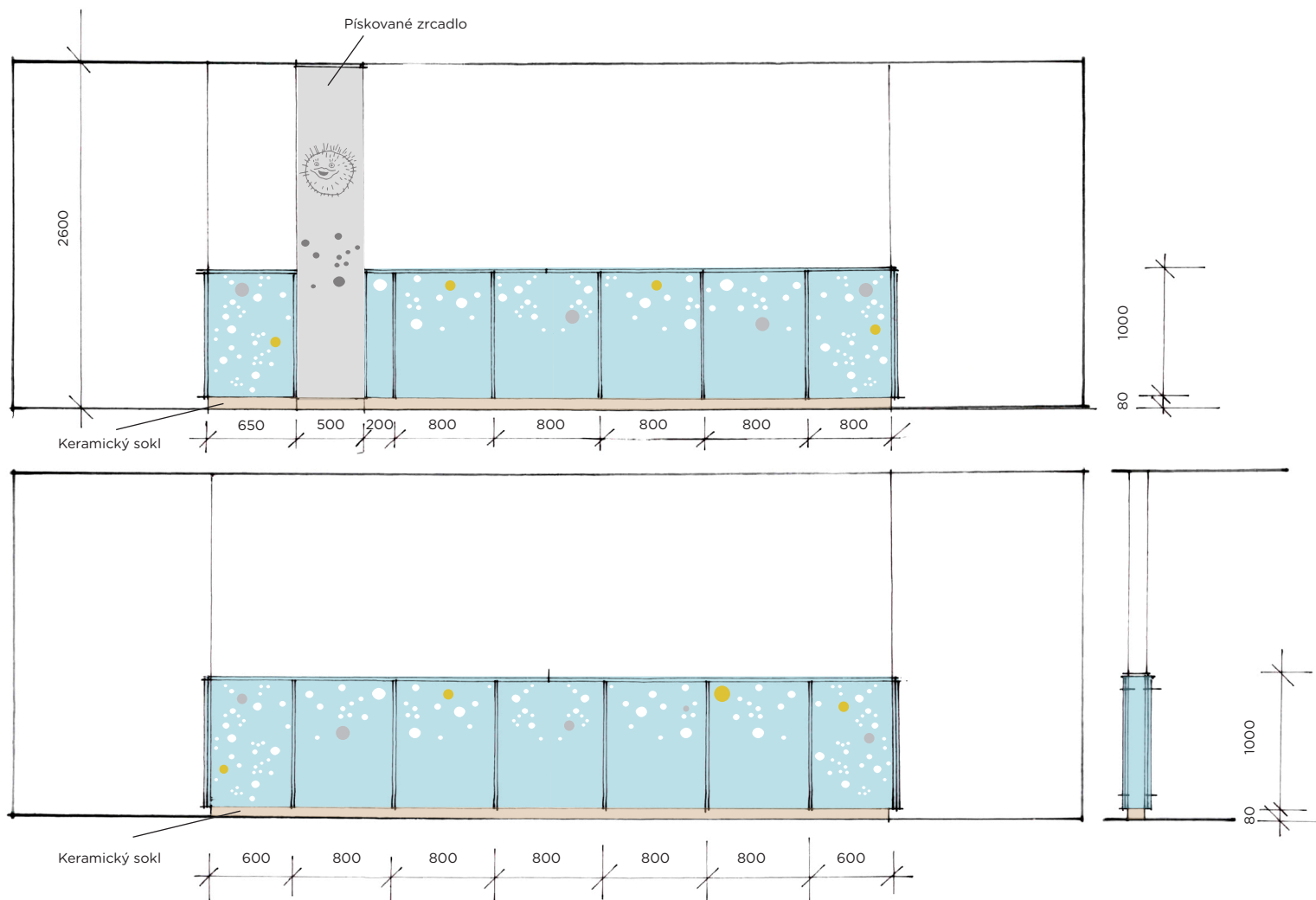

## Denní místnost - 142

### Kuchyňská linka - M 1:50

**Rozměry:** Vizte přiloženou dokumentaci

**Materiálová skladba:** Lamino tl. 18mm (odstín béžová came), ABS hrana v barvě samotného lamina, pracovní deska tl. 18mm + obklad stěny (odstín Juta šedá) ABS hrana v barvě samotného lamina

**Pozn.** Kalkulace musí zahrnovat rovněž samotnou montáž na místě. Prvky jsou kotveny přímo do stěn.

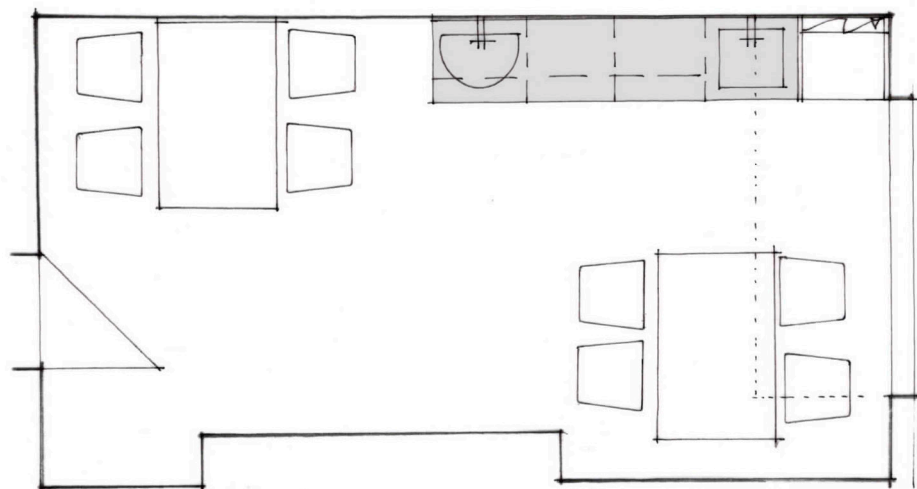



## Denní místnost - 142

### Kuchyňská linka - M 1:20

**Rozměry:** Vizte přiloženou dokumentaci

**Materiálová skladba:** Lamino tl. 18mm (odstín béžová came), ABS hrana v barvě samotného lamina, pracovní deska tl. 18mm + obklad stěny (odstín Juta šedá) ABS hrana v barvě samotného lamina

**Provedení:** Kuchyňská linka se sestává ze 4 dílů spodních skříňek a tří dílů skříňek horních, které jsou kotveny do zdi. Materiálem skříňek, včetně vnitřních polic, je lamino tl. 18mm, barvy béžová came. Pro otvírání křídel budou osazeny kovové knoflíky 64x34 mm (ušlechtilá ocel matná).

Plocha mezi spodními a horními skříňkami bude obložena stejným materiálem jako pracovní deska o tl. 18 mm, barva juta šedá. V ploše bude proveden výřez pro osazení dvojzásuvky. Spodní skříňky jsou opět z materiálu lamino tl. 18 mm barvy béžová came.

Do pracovní desky je osazeno nerezové zápustné umyvadlo s otvorem pro stojánkovou baterii a nerezový dřez s odkapávačem. Díly s těmito zařizovacími předměty jsou jednokřídlé s vnitřní policí ze stejného materiálu jako dvířka. Dva prostřední moduly jsou zásuvkové s pojezdy umožňujícími kvalitní výsuv. Jak křídla, tak zásuvky budou opatřeny opět kovovými knoflíky 64x34 mm (ušlechtilá ocel matná). Materiálem spodních skříňek včetně vnitřních polic je lamino tl. 18mm, barvy béžová came. Hrany dílů budou provedeny v ABS hraně v barvě lamina

**Pozn.** Kalkulace musí zahrnovat rovněž samotnou montáž na místě. Prvky jsou kotveny přímo do stěn.

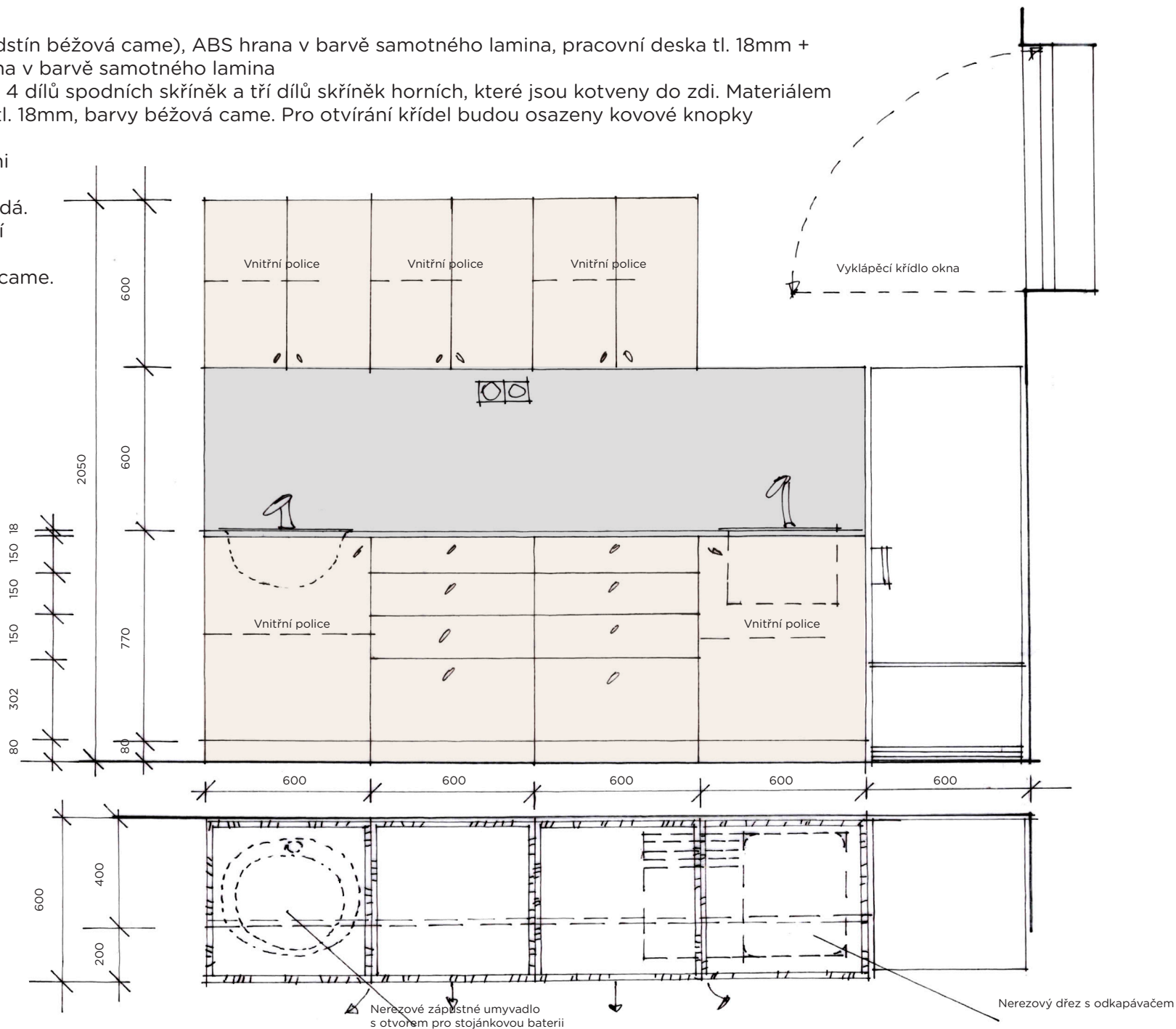

## Vstupní hala - 201

### Recepce - M 1:50

**Rozměry:** Vizte přiloženou dokumentaci - půdorysné schéma prvků

**Materiálová skladba:** Lamino tl. 18mm (odstín béžová came), ABS hrana v barvě samotného lamina, pracovní deska tl. 18mm (odstín Juta šedá) ABS hrana v barvě samotného lamina, nerezový plech

**Provedení:** Recepce, která musí zajistit servis pro klienty, se skládá z několika komponentů. Její podlaha je navržena na podiu o celkové výšce cca 165 mm (na tuto výšku navazují dvě další provozní místnosti). Toto řešení zajistí nejen přehled o prostoru, ale především lepší kontakt při jednání s klienty. Jen v ploše od betonového pilíře po roh u turniketu bude podlaha zapuštěna o 100 mm do vnitřního prostoru pro umístění rozety nosného sloupku turniketu. Na podiu je z několika funkčních komponentů poskládaný soubor nábytku, specifických funkcí, včetně zajištění standardu pro imobilní. Pult slouží k prodeji a k doзору nad vstupním turniketem. Vstup do prostoru recepce je uzavřen jen lehkou konstrukcí, kterou bude otvírat personál. Vzhledem k otevřenosti prostoru budou veškeré zásuvky uzavřeny centrálním klíčem. Objem nábytku bude zhotoven opět z lamina tl. 18mm, barvy béžová came, včetně polic, hrany ABS budou v barvě lamina. Horní deska pultu a kontaktního, vyvýšeného pultu s plochou pro odkládání, budou provedeny z pracovní desky o tl. 18 mm, barva juta šedá, hrany ABS budou v barvě lamina. V pracovní desce budou prostupy pro kabelové rozvody.

Pro prodej drobného zboží je navržena závěsná police, která ve středové nise, se zády stejného materiálu jako police, bude mít osazenu obrazovku.

Prosklená dvířka skříňky budou uzamykatelná. Pro potřeby ukládání drobných věcí a skladu drobných předmětů na prodej je navržena uzamykatelná skříňka s plnými dvířky, zavěšená na stěně. Nosný betonový pilíř, dělicí pult, bude obložen zvoleným laminem. K výbavě recepce patří i skříňky na cennosti dvou velikostních rozměrů, které budou postaveny na soklu a přikotveny do stěny napravo od pultu recepce. Materiál bude stejný jako u pultu.

**Pozn.** Kalkulace musí zahrnovat rovněž samotnou montáž na místě. Prvky jsou kotveny přímo do stěn.

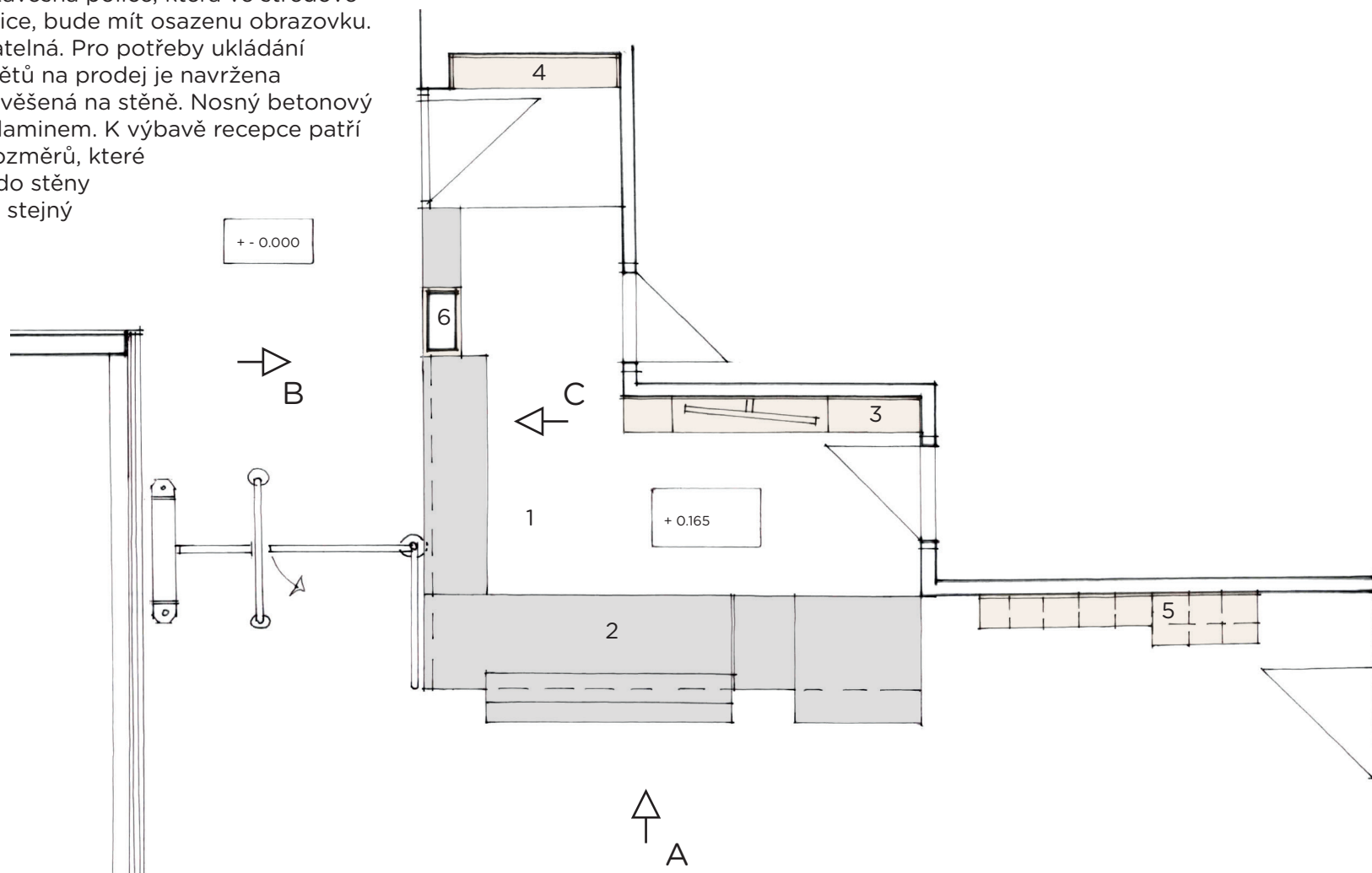

## Vstupní hala - 201

### Recepce

**Rozměry:** Vizte příloženou dokumentaci - půdorysné schéma prvku

**Materiálová skladba:** Rošt z lepených trámků 60x140mm, plocha z OSB desek o tl. 22mm, zátěžový koberec

**Provedení:** Základem pro vnesení konstrukce podlahy je rošt z na výšku postavených, pevně spojených, lepených hranolů, s povrchovou úpravou polyuretanového vodouředitelného podlahového laku. V místě od pilíře směrem k rohu recepce bude rošt zasunut o 100 mm dovnitř. Na takto zhotovený rošt s minimální dilatací od stěn budou připevněny OSB desky o tl. 22 mm, na ně je pak položen zátěžový koberec. Obvodová hrana podia bude po vnějším obvodu vykryta předsazenou plochou lamina nábytku. Vnitřní hrana bude provedena nalepeným kobercem. Jeho kontakt s dlažbou bude kryt podlahovou hliníkovou lištou, stejně jako kontakt vnitřních stěn s podiem. Detail zapuštěného soklu a ukončení podia bude konzultován s architektem.

**Pozn.** Kalkulace musí zahrnovat rovněž samotnou montáž na místě. Prvky jsou kotveny přímo do stěn.

#### Prvek 1 - zvýšená podlaha - M 1:50

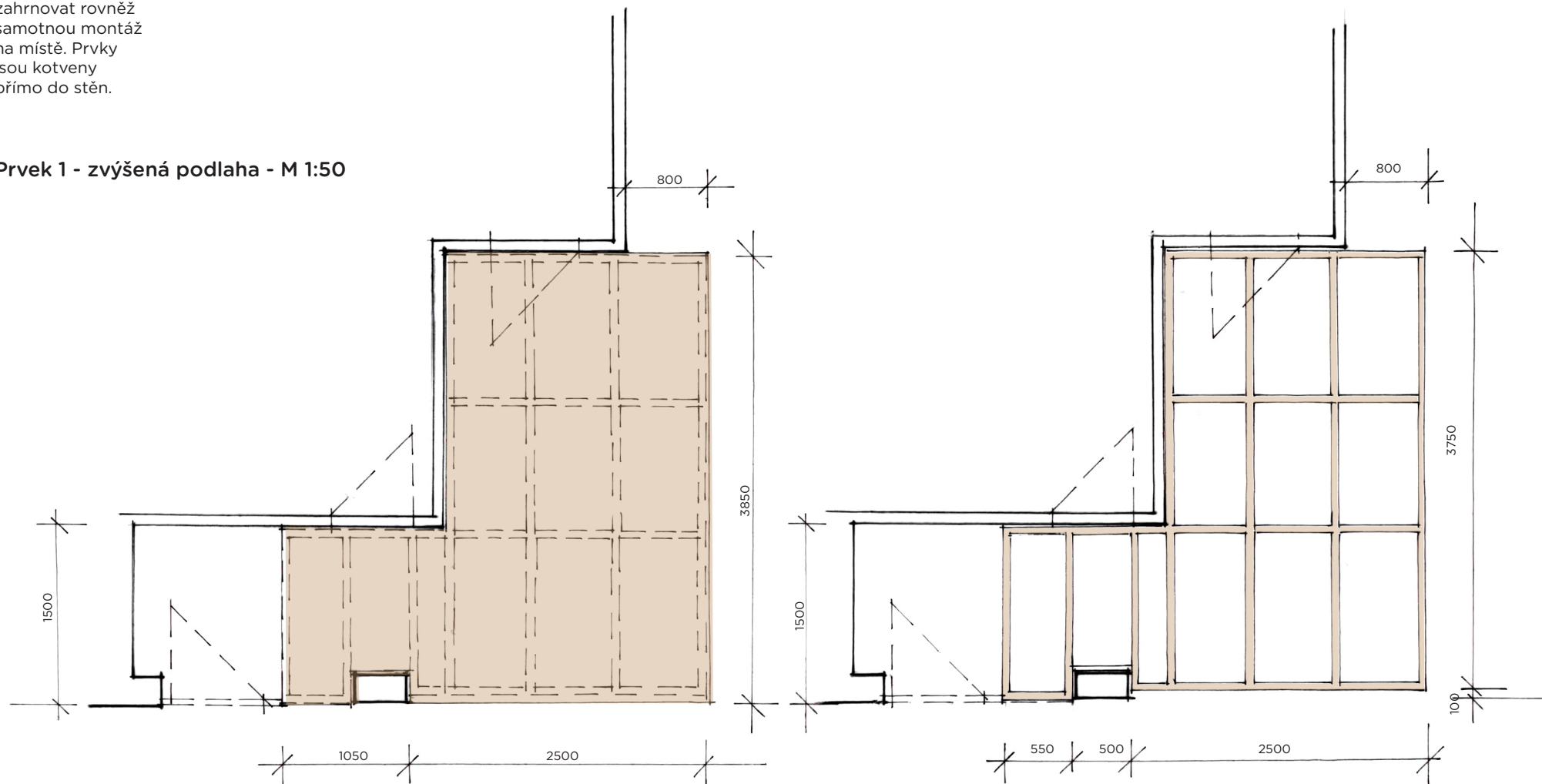

## Vstupní hala - 201

### Recepce

**Rozměry:** Vizte přiloženou dokumentaci - půdorysné schéma prvku

**Materiálová skladba:** Lamino tl. 18mm (odstín béžová came), ABS hrana v barvě samotného lamina, pracovní deska tl. 18mm (odstín Juta šedá) ABS hrana v barvě samotného lamina

**Provedení:** Recepční pult se skládá z 5 samostatných komponentů. Se sníženého pultu pro imobilní klienty, který má stanovenou výšku a šířku, z bloku zásuvek, samotného pultu - pracoviště recepčních, z jejich provozního zázemí - trojsestavy centrálně uzamykatelných zásuvek. Samostatnou část tvoří sestava mělkých polic a otvíravá vstupní deska, uzavírající prostor recepcce. Veškerý objem je zhotoven z lamina o tl. 18mm, barvy béžová came, hrany ABS budou v barvě lamina, zatížené plochy z pracovní desky o tl. 18 mm barva juta šedá, hrany ABS budou v barvě lamina. Sokl z lamina bude na vnější straně kapotován nerezovým plechem. Úložné plochy zásuvek budou opatřeny kvalitními pojezdy a centrálními zámky pro případ, kdy na recepci nebude personál. Samotný pult má nádstavec, provedený stejně jako pracovní deska, z materiálu pracovní desky o tl. 18 mm, barva juta šedá a je řešen tak, aby byl obnovitelný, jako samostatný kus, vzhledem k předpokládané vysoké provozní zátěži. Hrany ABS budou v barvě lamina. V pracovní desce budou stolové kabelové průchodky z elox. hliníku pro kabely s tím, že konečný počet (min.3) bude zadán až před samotnou montáží.

**Pozn.** Kalkulace musí zahrnovat rovněž samotnou montáž na místě. Prvky jsou kotveny přímo do stěn.

### Prvek 2 - pult recepcce - M 1:20

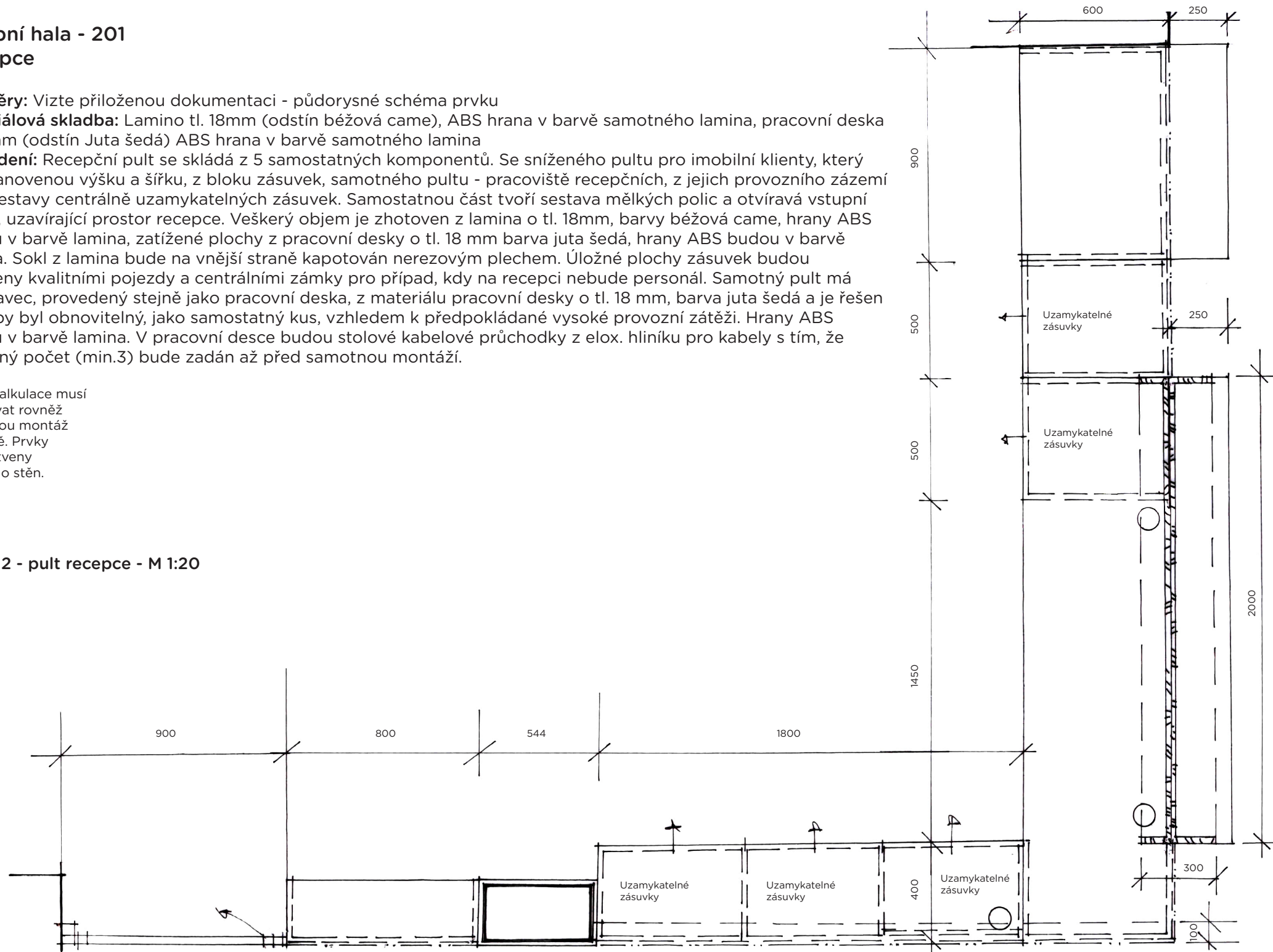

## Vstupní hala - 201

### Recepce

**Rozměry:** Vizte příloženou dokumentaci - půdorysné schéma prvku

**Materiálová skladba:** Lamino tl. 18mm (odstín béžová came), ABS hrana v barvě samotného lamina

**Pozn.** Kalkulace musí zahrnovat rovněž samotnou montáž na místě. Prvky jsou kotveny přímo do stěn.

#### Prvek 3 - zavěšená skříňka uzamykatelná prosklená - M 1:20

##### Provedení:

Na stěně za recepcním pultem je navržena sestava zavěšených skříněk na prodej drobného zboží. Skříňka s plnými zády se skládá ze dvou prosklených, uzamykatelných skříněk s policemi ze skla o tl. 8 mm, s připravenou variabilitou na jejich osazení. Prostřední nika bude rámovat obrazovku s průběžnou informací a nabídkou. Kabeláž bude vedena za zády niky. Sestava je provedená z lamina o tl. 18mm barvy béžová came. Hrany ABS budou v barvě lamina. Zbývající prostor mezi skřínkami a SDK podhledem bude doplněn o kapotáž ze stejného materiálu.

#### Prvek 4 - zavěšená skříňka uzamykatelná s plnými dvířky - M 1:20

##### Provedení:

V nice u vstupu do prostoru recepce je navržena zavěšená skříňka na ukládání drobných předmětů, klíčů. Skříňka s plnými zády se skládá ze dvou, uzamykatelných skříněk s dvířky, s policemi ze skla o tl. 8 mm, s připravenou variabilitou na jejich osazení. Sestava je provedená z lamina o tl. 18mm barvy béžová came. Hrany ABS budou v barvě lamina. Zbývající prostor mezi skřínkami a SDK podhledem bude doplněn o kapotáž ze stejného materiálu.

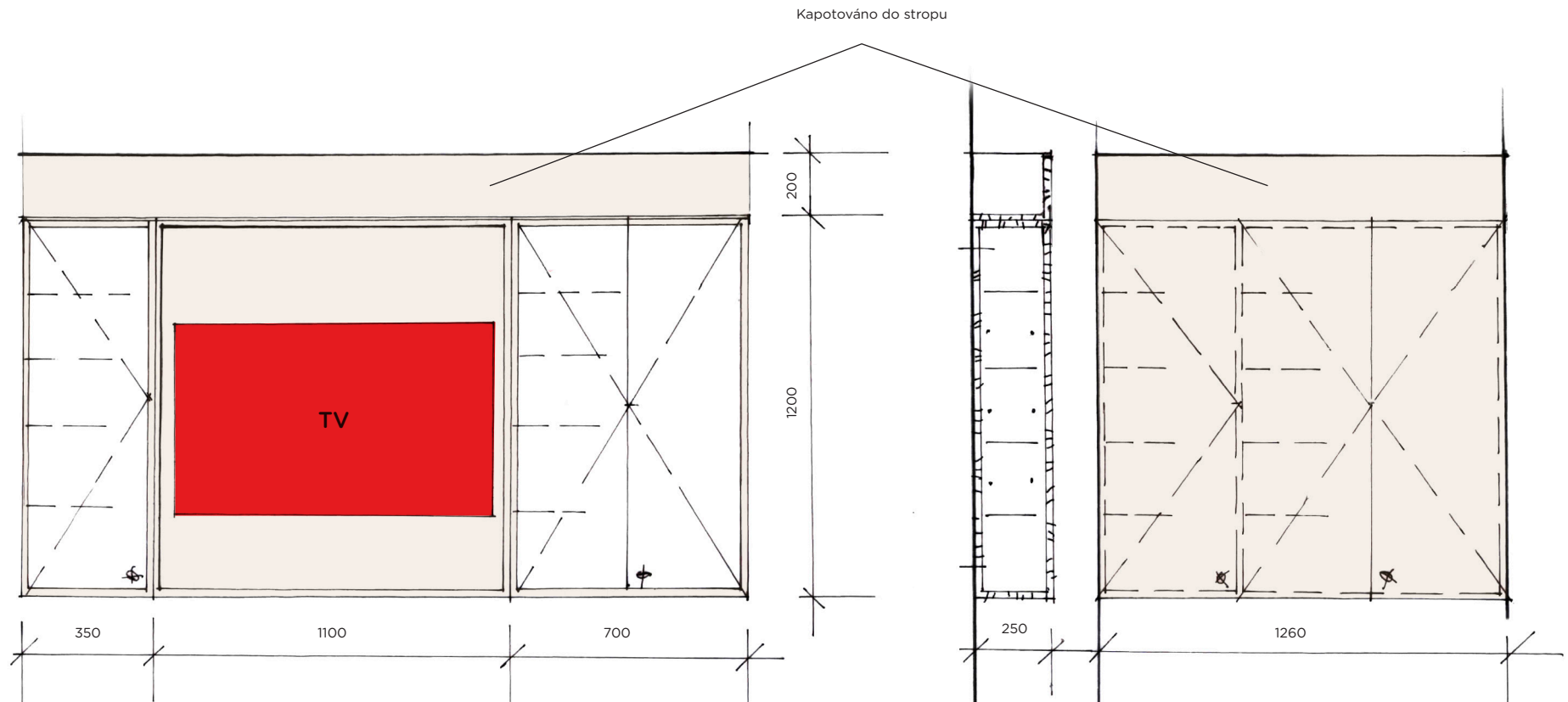



## Vstupní hala - 201

### Recepce

**Rozměry:** Vizte příloženou dokumentaci - půdorysné schéma prvku

**Materiálová skladba:** Lamino tl. 18mm (odstín béžová came), ABS hrana v barvě samotného lamina, nerezový plech

**Provedení:** K výbavě recepce patří i skříňky na cennosti, které budou postaveny na soklu a přikotveny do stěny napravo od pultu recepce. Materiál bude lamino o tl. 18mm barvy béžová came, hrany ABS budou v barvě lamina. Skříňky budou mít plná záda, budou každá samostatně uzamykatelná. Jsou navrženy ve dvou velikostech, na drobné cennosti a na notebooky. Vzhledem k hmotnosti budou postaveny na sokl a zároveň kotveny do zdi. Sokl bude opatřen nerezovým plechem.

**Pozn.** Kalkulace musí zahrnovat rovněž samotnou montáž na místě. Prvky jsou kotveny přímo do stěn.

**Prvek 5 - uzamykatelné skříňky na cennosti s plnými dvířky - M 1:20**

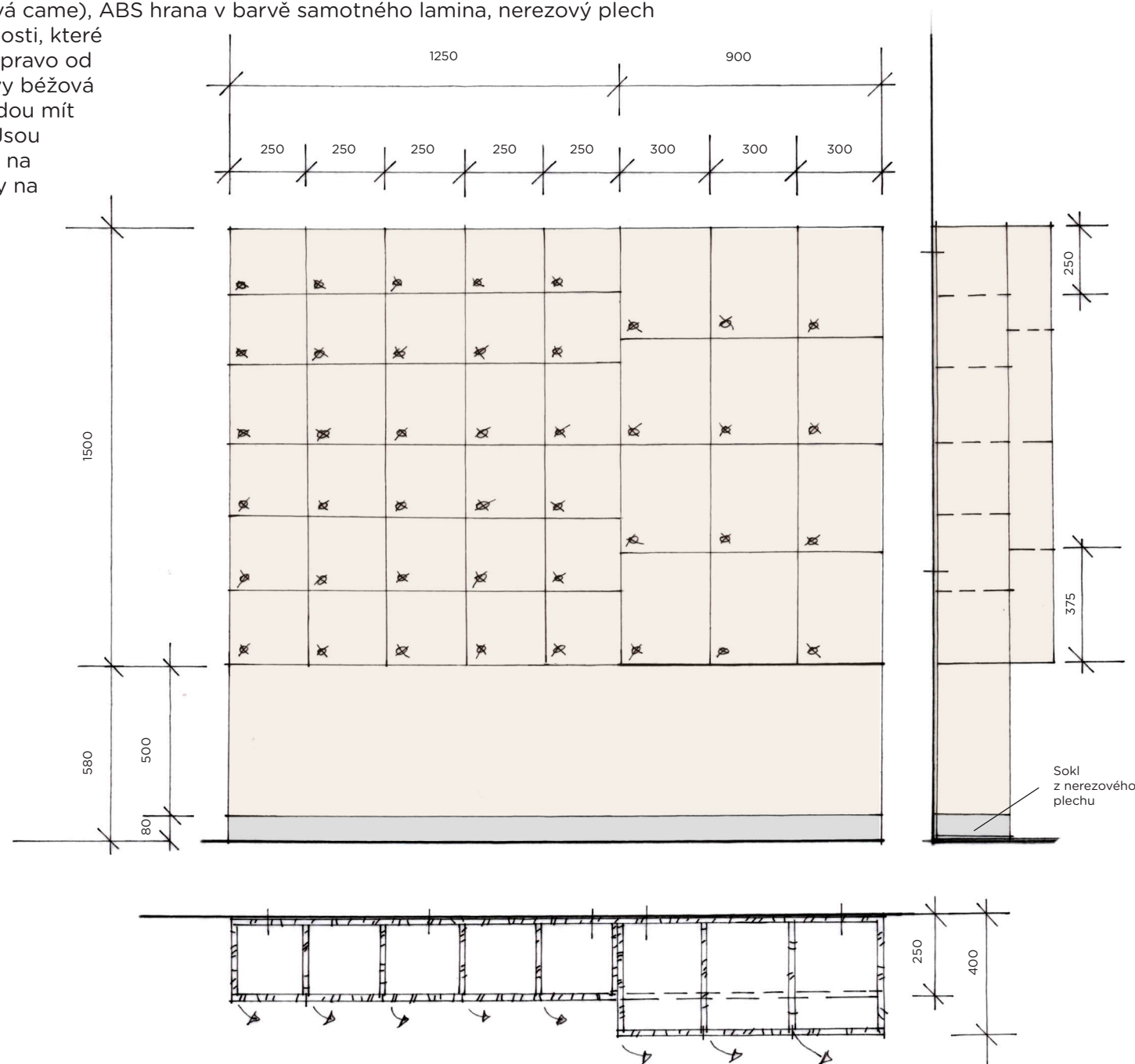

## Vstupní hala - 201

### Recepce

**Rozměry:** Vizte příloženou dokumentaci - půdorysné schéma prvku

**Materiálová skladba:** Lamino tl. 18mm (odstín béžová came), ABS hrana v barvě samotného lamina

**Provedení:** Samostatný betonový pilíř v recepci bude obložen laminem tl. 18mm barvy béžová came, hrany ABS budou v barvě lamina, od keramického soklu po 50mm ke stropu recepcce. Užší plochy budou překryty díly s příznáním skladby na dlouhých stranách.

**Pozn.** Kalkulace musí zahrnovat rovněž samotnou montáž na místě. Prvky jsou kotveny přímo do stěn.

Prvek 6 volně stojící v prostoru - M 1:20

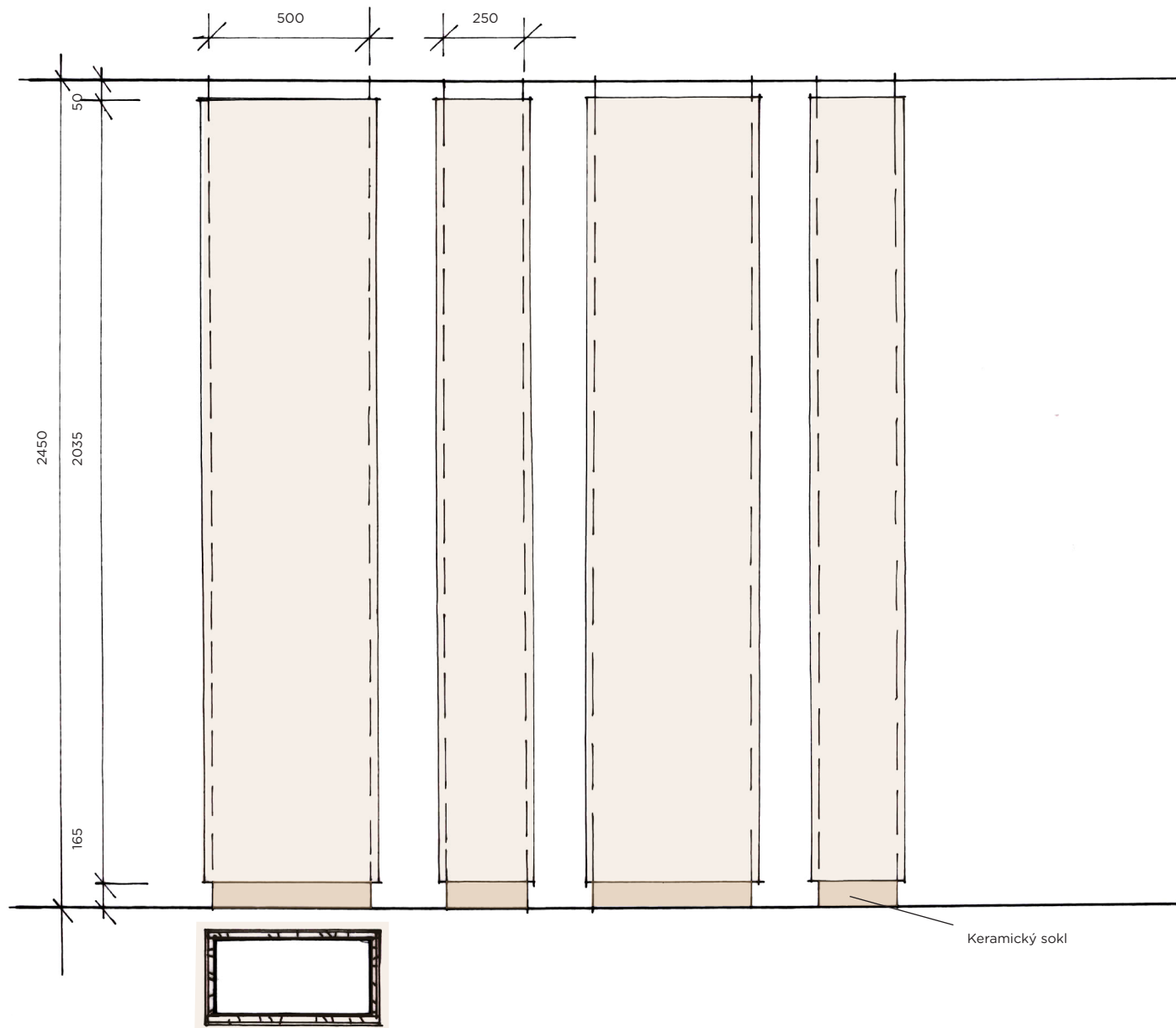

## Vstupní hala - 201

### Recepce

Pozn. Atypický prvek není předmětem výběrového řízení.

**Rozměry:** Vizte příloženou dokumentaci - půdorysné schéma prvku

**Materiálová skladba:** Pískovaná zrcadla

**Provedení atypických prvků:** Na obklad všech stěn piliře budou nalepena pískovaná zrcadla o tl. 5 mm a to v souladu se skladbou obkladu. Skla jednotlivých ploch budou pískovaná motivem bublin a ježíka.

Prvek 6 volně stojící v prostoru - M 1:20

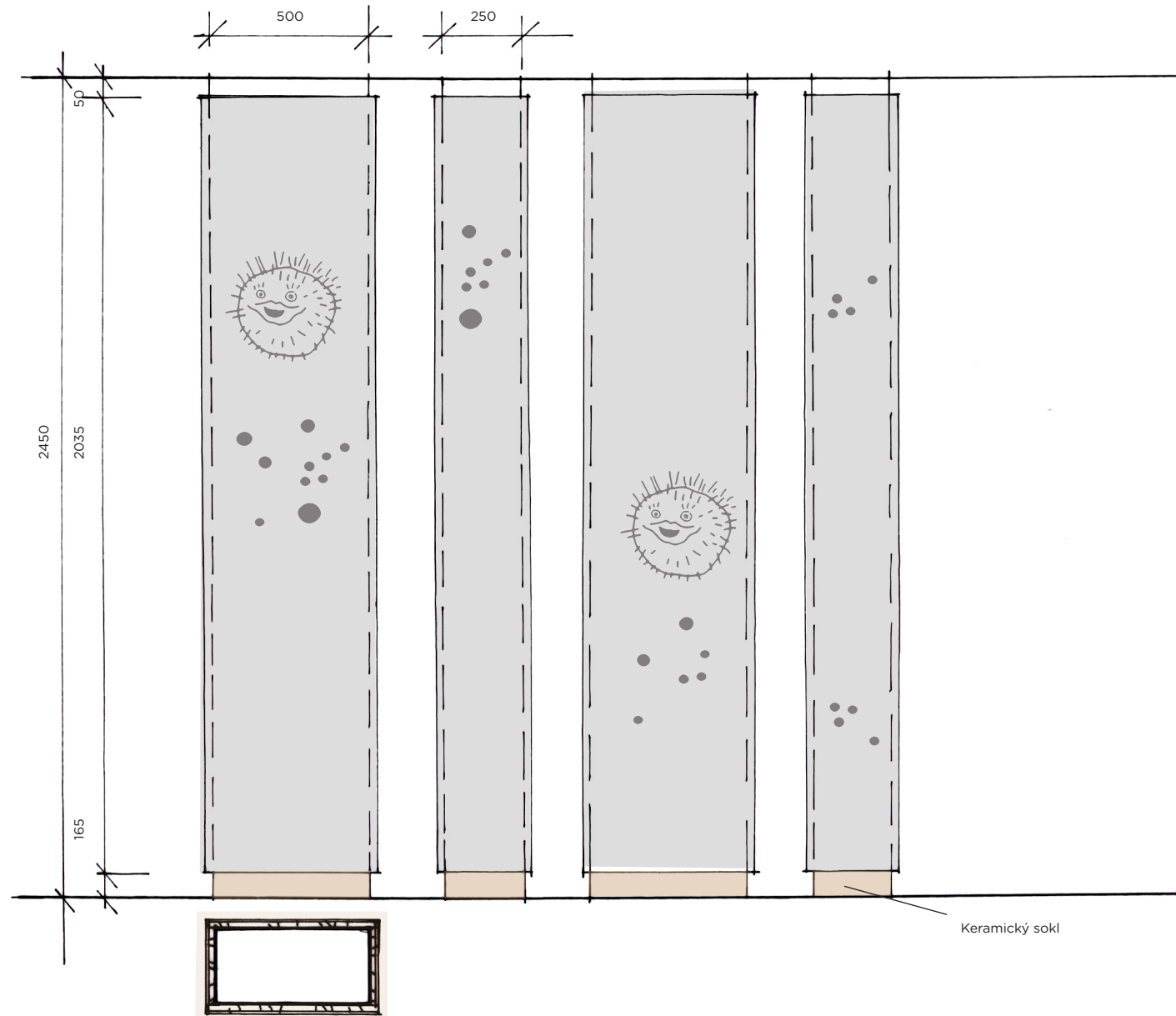



## Vstupní hala - 201

### Recepce

**Rozměry:** Vizte příloženou dokumentaci - půdorysné schéma prvku

**Materiálová skladba:** Lamino tl. 18mm (odstín béžová came), ABS hrana v barvě samotného lamina, pracovní deska tl. 18mm (odstín Juta šedá) ABS hrana v barvě samotného lamina, nerezový plech

**Pozn.** Kalkulace musí zahrnovat rovněž samotnou montáž na místě. Prvky jsou kotveny přímo do stěn.

### Pohled A - M 1:20

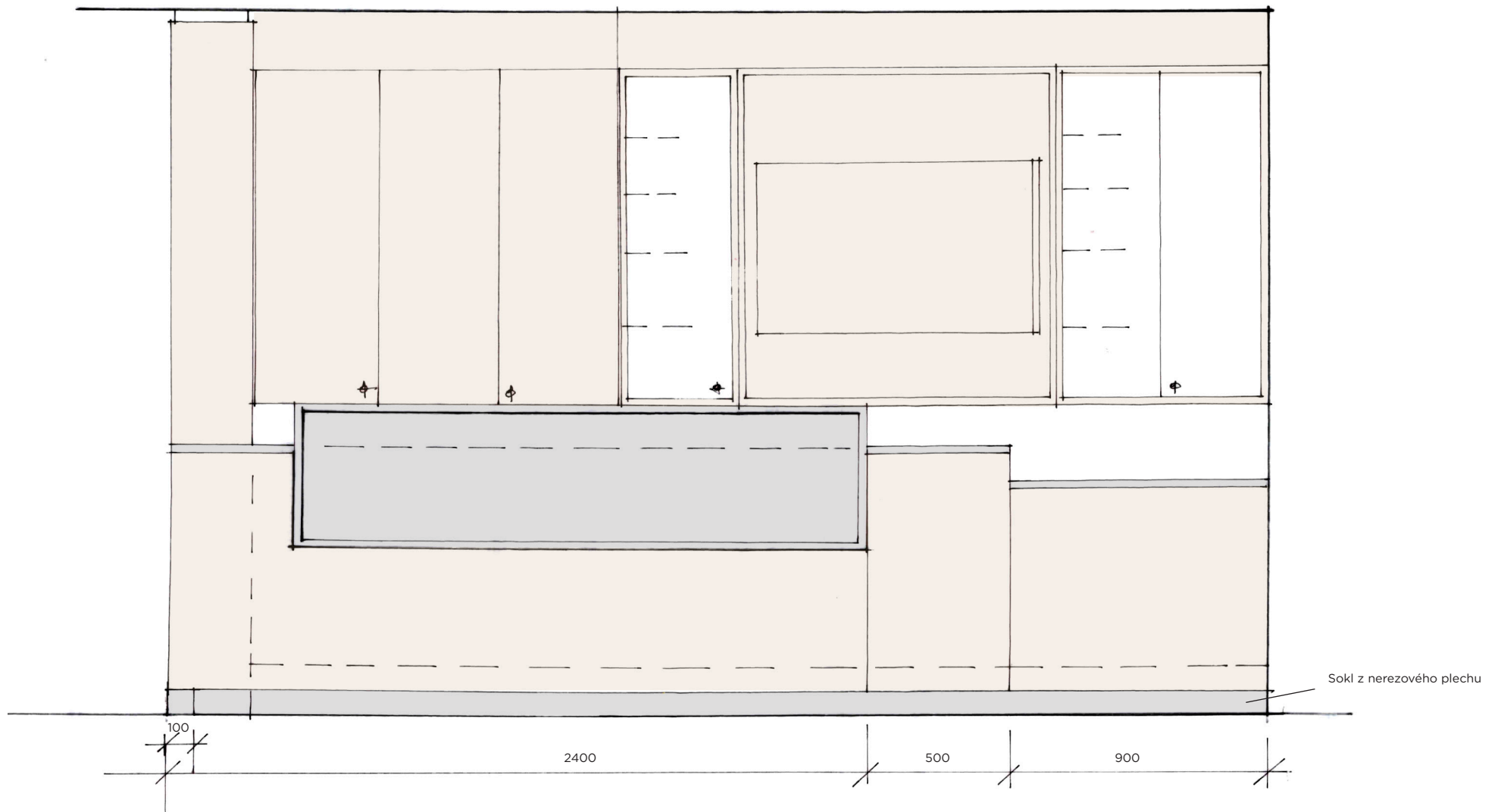

## Vstupní hala - 201

### Atypické obložení recepcce

Pozn. Atypický prvek není předmětem výběrového řízení.

**Rozměry:** Vizte přiloženou dokumentaci - půdorysné schéma prvku

**Materiálová skladba:** Překližka 5ti vrstvá buková tl. 6mm perforovaná, povrchová úprava (ledovcově modrá)

**Provedení atypických prvků:** perforované části z 5ti vrstvé bukové překližky budou povrchově upraveny ledovcově modrou barvou. Vybrané části základního obkladu vnější strany pultu recepcce z lamina budou pojednány plátkovým zlatem a stříbrem - pod lakem. Jednotlivé díly upravené překližky budou kotveny s minimálními spárami mezi jednotlivými částmi přiznanými vruty do lamina.

Pohled A - M 1:20

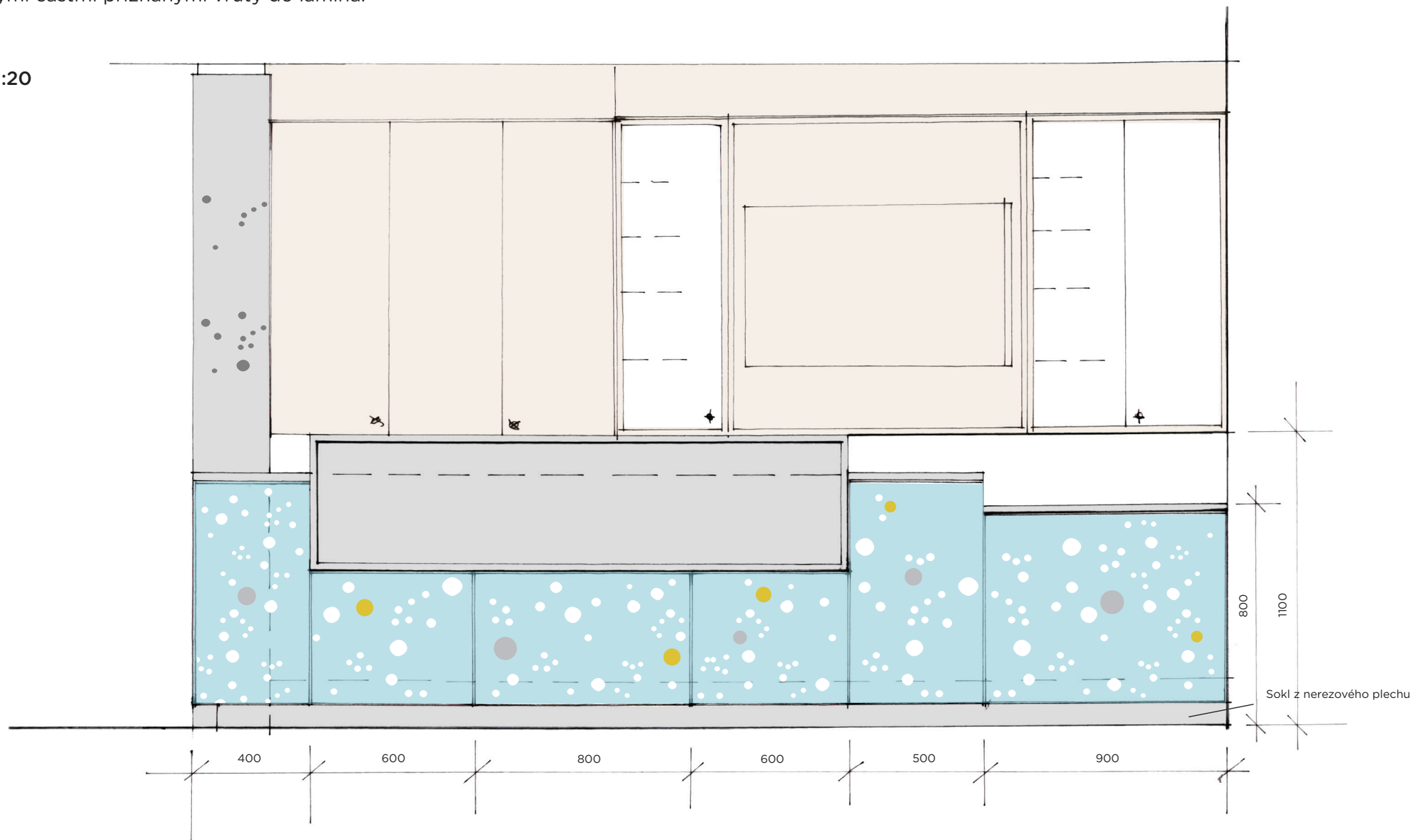

## Vstupní hala - 201

### Recepce

**Rozměry:** Vizte příloženou dokumentaci - půdorysné schéma prvku

**Materiálová skladba:** Lamino tl. 18mm (odstín béžová came), ABS hrana v barvě samotného lamina, pracovní deska tl. 18mm (odstín Juta šedá) ABS hrana v barvě samotného lamina, nerezový plech

**Provedení:** K řešení pultu směrem k turniketu bude přidán i obklad betonového pilíře, po celém obvodu až do výšky 50 mm ke stropu. Materiál obkladu bude stejný jako u nábytkové části, lamino o tl. 18 mm, barvy béžová came, hrany ABS budou v barvě lamina.

**Pozn.** Kalkulace musí zahrnovat rovněž samotnou montáž na místě. Prvky jsou kotveny přímo do stěn.

Pohled B - M 1:20

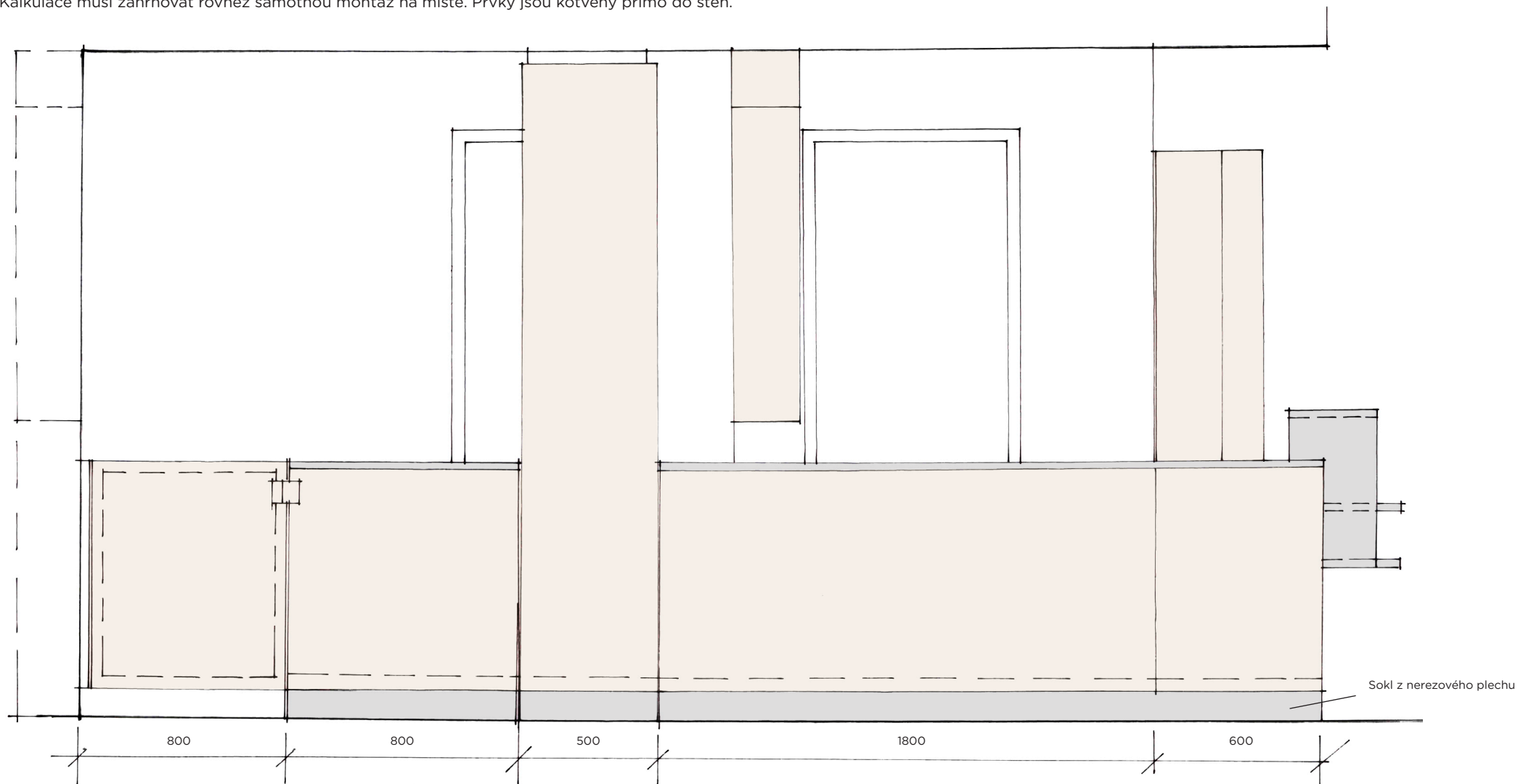

## Vstupní hala - 201 Atypické obložení recepce

Pozn. Atypický prvek není předmětem výběrového řízení.

**Rozměry:** Vizte příloženou dokumentaci - půdorysné schéma prvku

**Materiálová skladba:** Překližka 5ti vrstvá buková tl. 6mm perforovaná, povrchová úprava (ledovcově modrá), pískovaná zrcadla (obložení pilíře)

**Provedení atypických prvků:** perforované části z bukové 5ti vrstvé překližky budou povrchově upraveny ledovcově modrou barvou. Vybrané části základního obkladu vnější strany pultu recepce z lamina budou pojednány plátkovým zlatem a stříbrem - pod lakem. Jednotlivé díly upravené překližky budou kotveny s minimálními spárami mezi jednotlivými částmi, přiznanými vruty do lamina. Obklad pilíře bude po třech stranách proveden od výšky pracovní desky po strop v pískovaných nalepených zrcadlech o tl. 5mm. Směrem k turniketu bude proveden se zrcadlem od soklu až po obklad u stropu s pískovaným motivem bublin a ježíka.

Pohled B - M 1:20

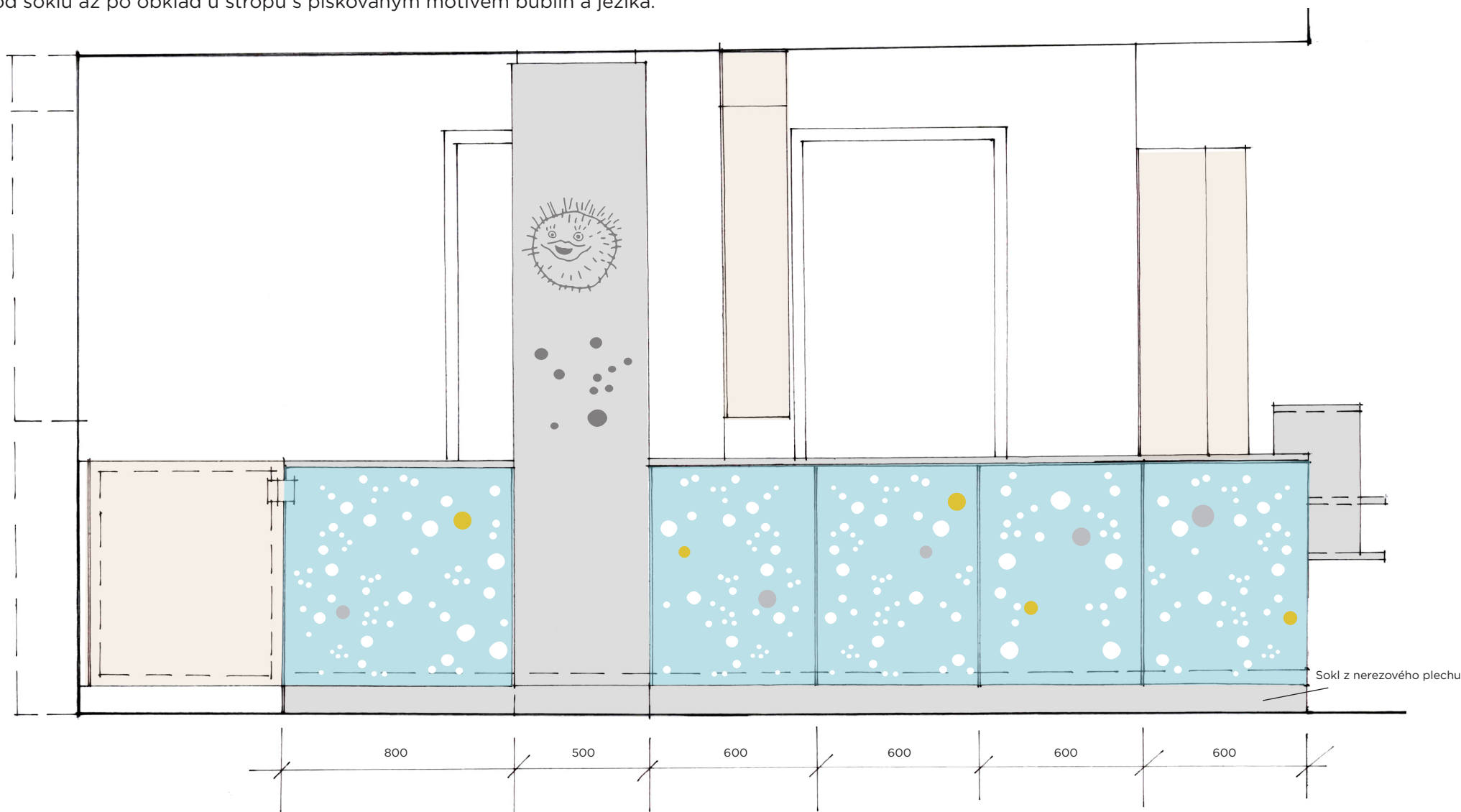

## Recepce

**Materiálová skladba:** Lamino tl. 18mm (odstín béžová came), ABS hrana v barvě samotného lamina, pracovní deska tl. 18mm (odstín Juta šedá)

**Pozn.** Kalkulace musí zahrnovat rovněž samotnou montáž na místě. Prvky jsou kotveny přímo do stěn.

### Řezopohled C - M 1:20

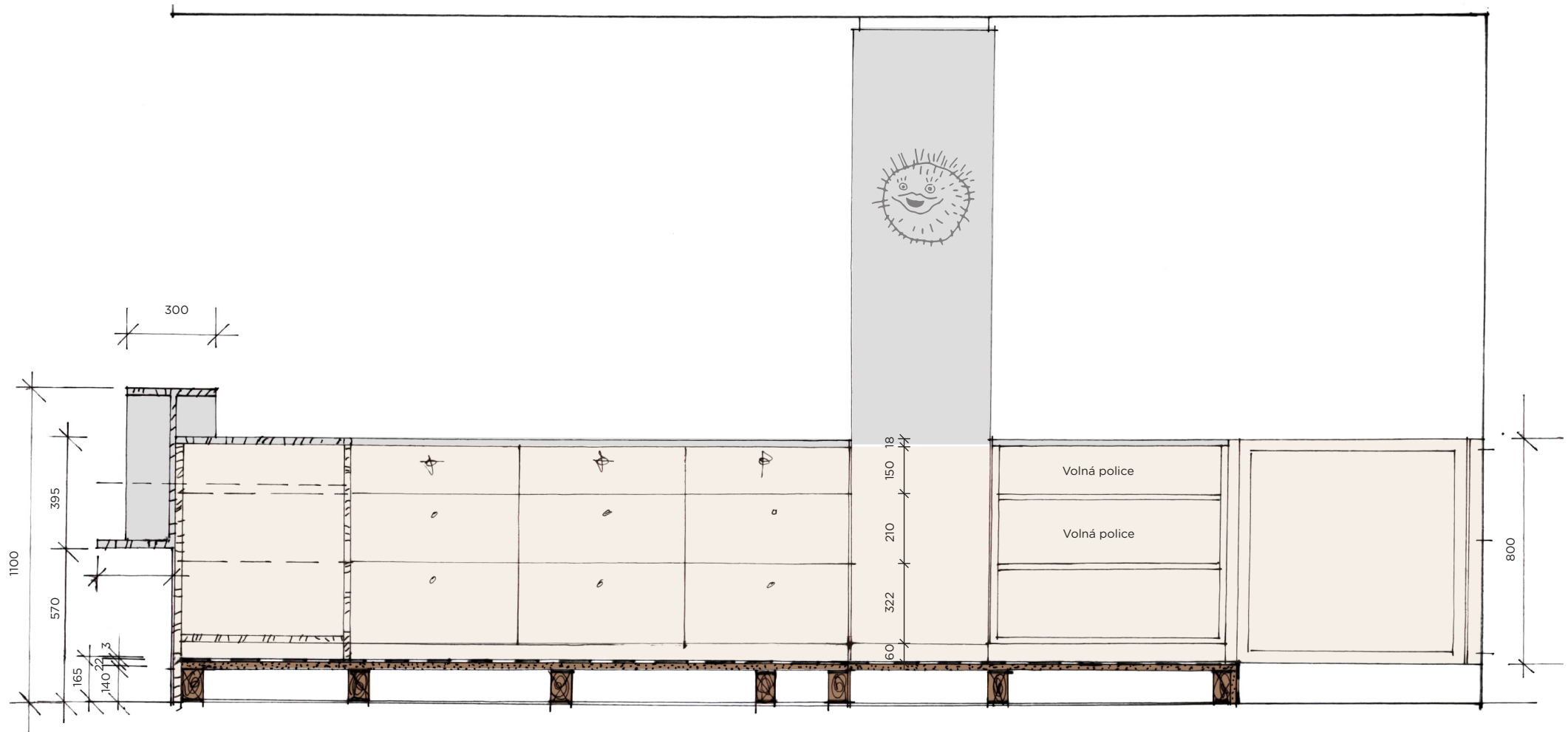

## Úpravna - 209

### Půdorysné schéma - M 1:50

**Rozměry:** Vizte příloženou dokumentaci - půdorysné schéma prvků

**Materiálová skladba:** Lamino tl. 18mm (odstín béžová came), ABS hrana v barvě samotného lamina, pracovní deska tl. 18mm (odstín Juta šedá), spárovka dubová tl. 40mm

**Provedení:** Prostor úpravny navazuje přímo na recepci. Je navržen tak, aby umožnil přicházejícím si pohodlně sednout, vyzout se - odcházejícím se pohodlně upravit - a to dětem i dospělým. V klidu si vysušit vlasy pomocí závěsných vysoušečů, prohlédnout se v řadě zrcadel a opět se pohodlně posadit a nazout si boty. Pohyb klientů je směřován samostaným dělicím prvkem na nábytkových kolečkách tak, aby museli provést nutný krok k zajištění čistoty provozu a to i s ohledem na skupiny dětí. Stěny budou obloženy deskami lamina tak, aby obstály v náročném provozu.

**Pozn.** Kalkulace musí zahrnovat rovněž samotnou montáž na místě. Prvky jsou kotveny přímo do stěn.

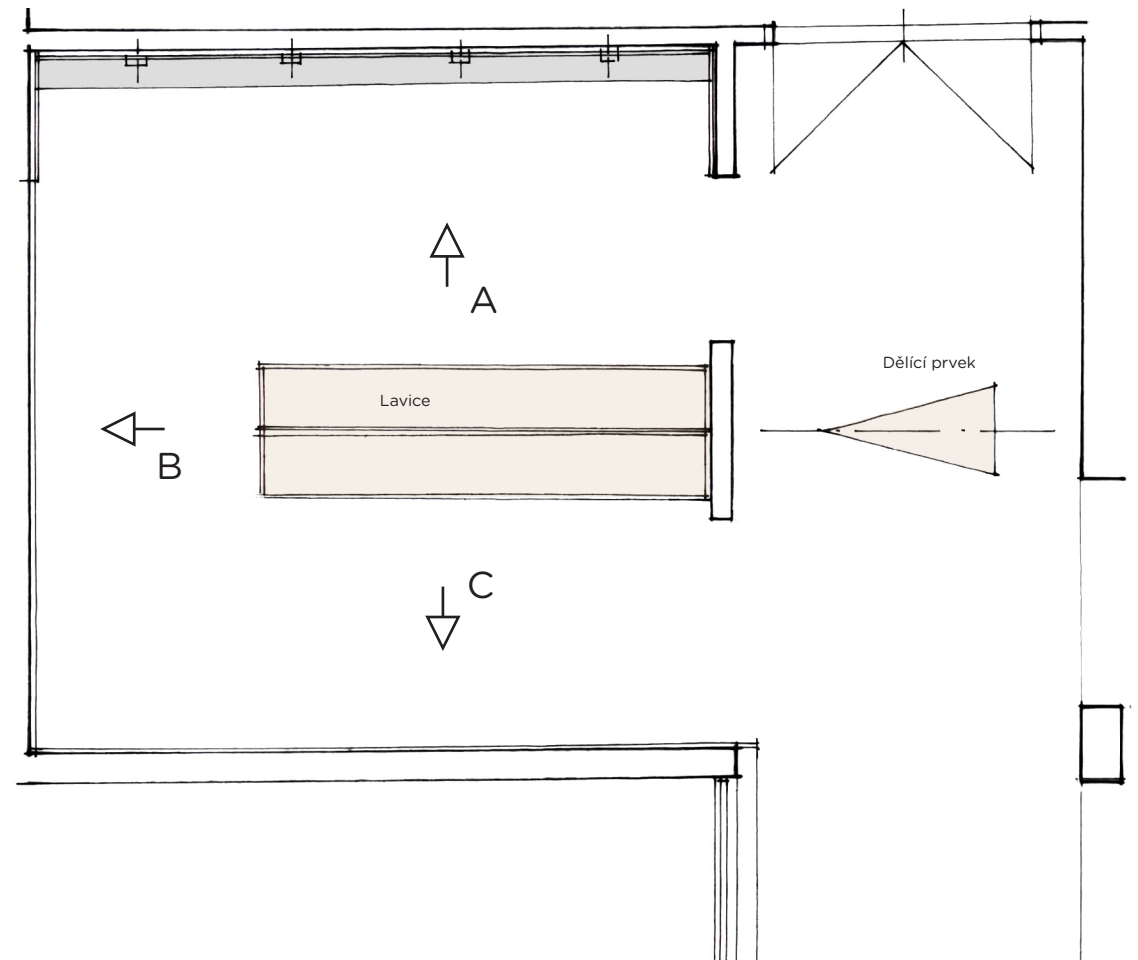

## Úpravná - 209

### Lavice - M 1:20

**Rozměry:** Vizte přiloženou dokumentaci - půdorysné schéma prvku

**Materiálová skladba:** Lamino tl. 18mm (odstín béžová came), ABS hrana v barvě samotného lamina, spárovka dubová tl. 40mm

#### Provedení:

Lavice o celkové délce 3000, šířce 800 a výšce 450 mm je navržena jako stabilní, dostatečně velký užitný předmět, který bude sloužit k přezouvání, k odkládání věcí i dětí při příchodu a odchodu ze šaten do recepce. Základem nosné konstrukce jsou 4 sokly z lamina o tl. 18mm barvy béžová came, hrany ABS budou v barvě lamina, s okopávkami s nerezovým plechem, spojené nábytkovými šrouby. Na tento sokl je nasazena horní plocha lavice ze dvou desek dubové spárovky o tl. 40 mm, s povrchovou úpravou polyuretanového vodouředitelného podlahového laku. Její stabilitu zajistí přidaná vrstva spárovky o tl. 20mm, v rozměrech, které po nasazení plochu spojí a zpevní.

**Pozn.** Kalkulace musí zahrnovat rovněž samotnou montáž na místě.

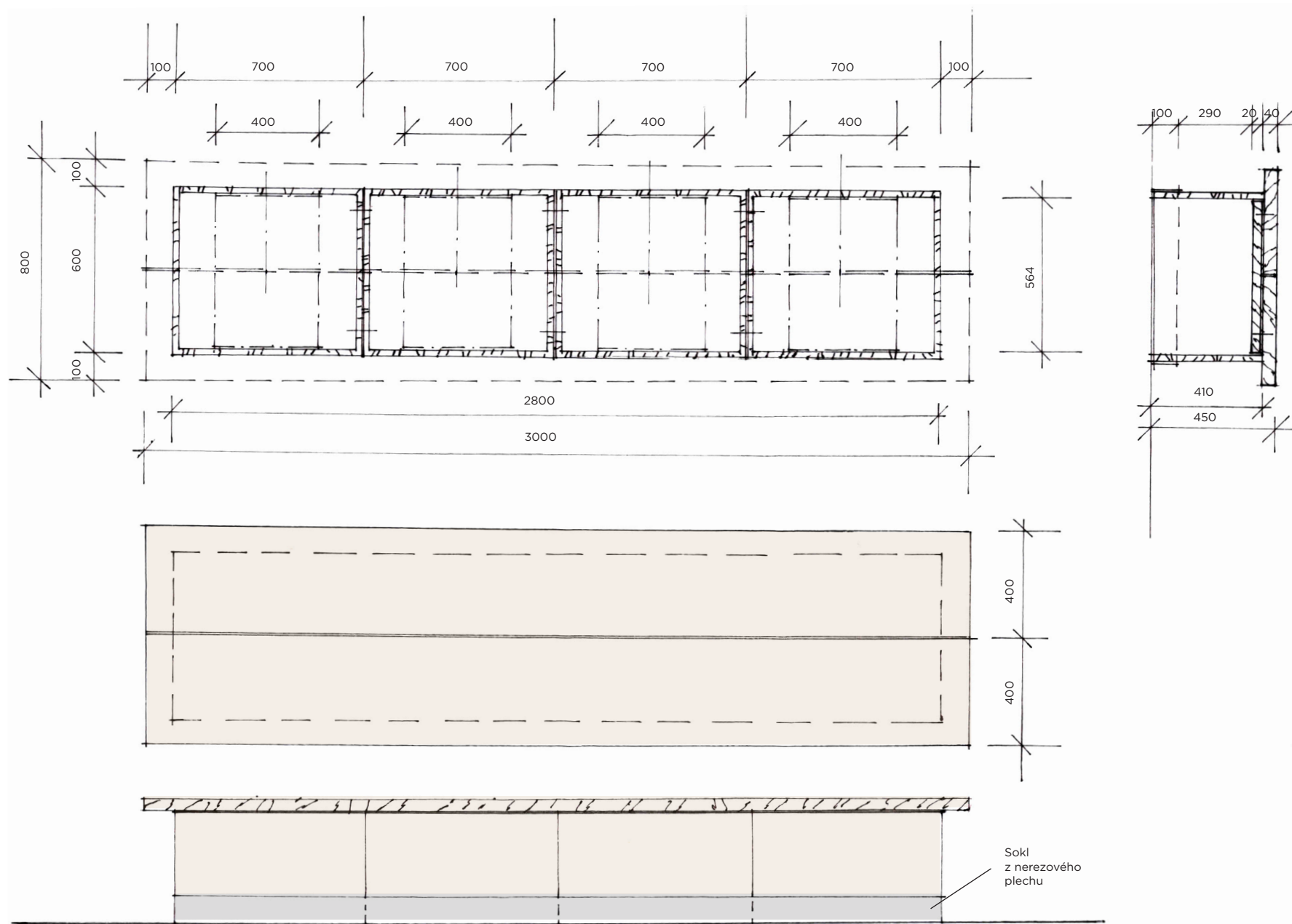



## Úpravna - 209

### Dělicí prvek - M 1:20

**Rozměry:** Vizte přiloženou dokumentaci - půdorysné schéma prvku

**Materiálová skladba:** Lamino tl. 18mm (odstín béžová came), ABS hrana v barvě samotného lamina, hranoly

**Provedení:** Základem konstrukce tohoto prostorového, mobilního prvku se základnou rovnoramenného trojúhelníku je nosná konstrukce z lepených dřevěných trojhranných profilů, kapotovaných laminem o tl. 18mm, barvy béžová came, hrany ABS budou v barvě lamina, včetně dna i zastropení. K vystuženému a zatíženému dnu budou připevněny v místech masivu tři nábytková kolečka o průměru 50mm. Plochy pláště budou přetaženy konstrukčně tak, aby kolečka vykrývaly, ale umožnily jejich pohyb.

**Pozn.** Kalkulace musí zahrnovat rovněž samotnou montáž na místě.

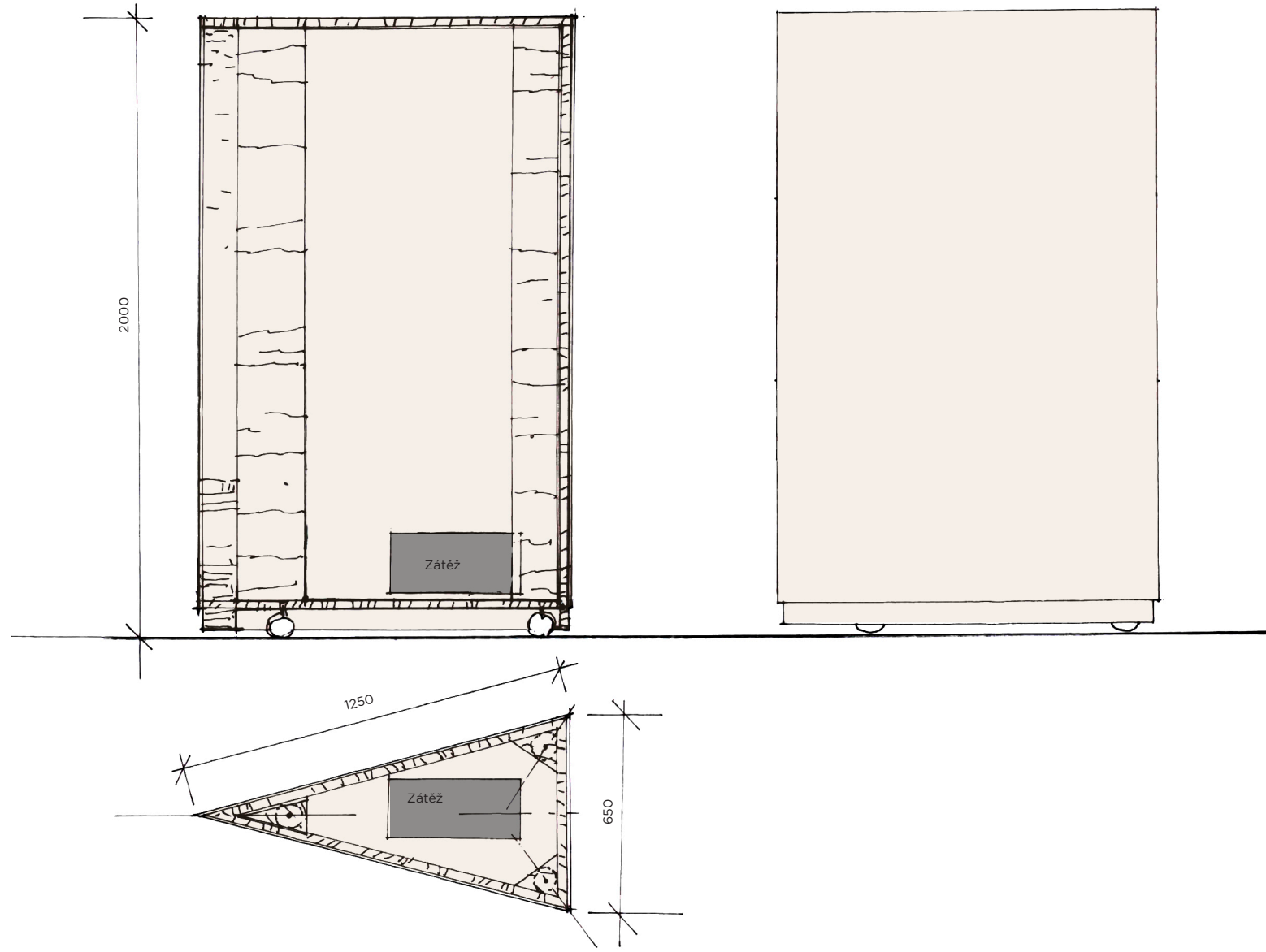



**Úpravna - 209**  
**Dělicí prvek - M 1:20**

Pozn. Atypický prvek není předmětem výběrového řízení.

**Rozměry:** Vizte příloženou dokumentaci - půdorysné schéma prvku

**Materiálová skladba:** Překližka 5ti vrstvá buková tl. 6mm perforovaná, povrchová úprava (ledovcově modrá)

**Provedení atypických prvků:** Perforované části z bukové 5ti vrstvé překližky budou povrchově upraveny ledovcově modrou barvou. Vybrané části základního obkladu z lamina budou pojednány plátkovým zlatem a stříbrem - pod lakem. Jednotlivé díly upravené překližky budou kotveny s minimálními spárami mezi jednotlivými částmi, přiznanými vruty do lamina po celém obvodu prvku. Tyto plochy budou doplněny logem Aquacentra Šternberk a textem pozdravu.

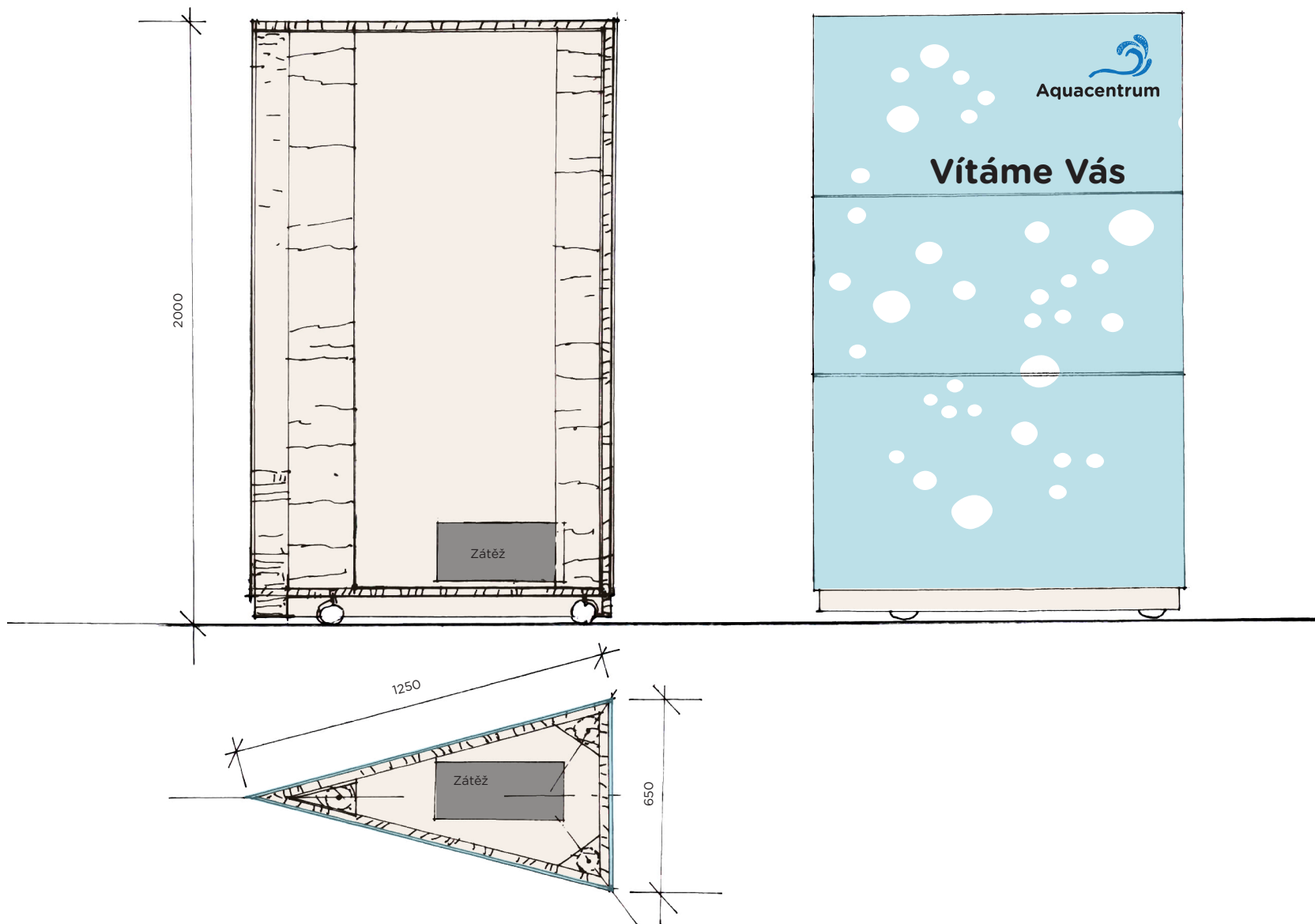

## Úpravná - 209

### Obklad stěny

**Rozměry:** Vizte přiloženou dokumentaci - půdorysné schéma prvku

**Materiálová skladba:** Lamino tl. 18mm (odstín béžová came), ABS hrana v barvě samotného lamina, pracovní deska tl. 18mm (odstín Juta šedá) ABS hrana v barvě samotného lamina

**Provedení:** Dělení stěny určují osové vzdálenosti mezi jednotlivými závěsnými vysoušeči. Na tyto osy je navrženo obložení čelní stěny a jejich symetrických bočních částí, definovaných přízdívkou od šatny. Obložení z lamina o tl. 18mm barvy béžová came, hrany ABS budou v barvě lamina, bude provedeno z dílů nad keramickým soklem do celkové výšky 2 000mm. Na tyto plochy budou připevněny a do zdi kotveny odkládací plochy z materiálu pracovní desky o tl. 18 mm barva juta šedá, hrany ABS budou v barvě lamina. Tyto budou instalovány na celé délce stěny, v proporcích odpovídajících skladbě obkladů. K této stěně bude po obou stranách, jak je patrné z pohledu B přidán ve stejném členění i obklad.

Pohled A - M 1:20

**Pozn.** Kalkulace musí zahrnovat rovněž samotnou montáž na místě. Prvky jsou kotveny přímo do stěn.

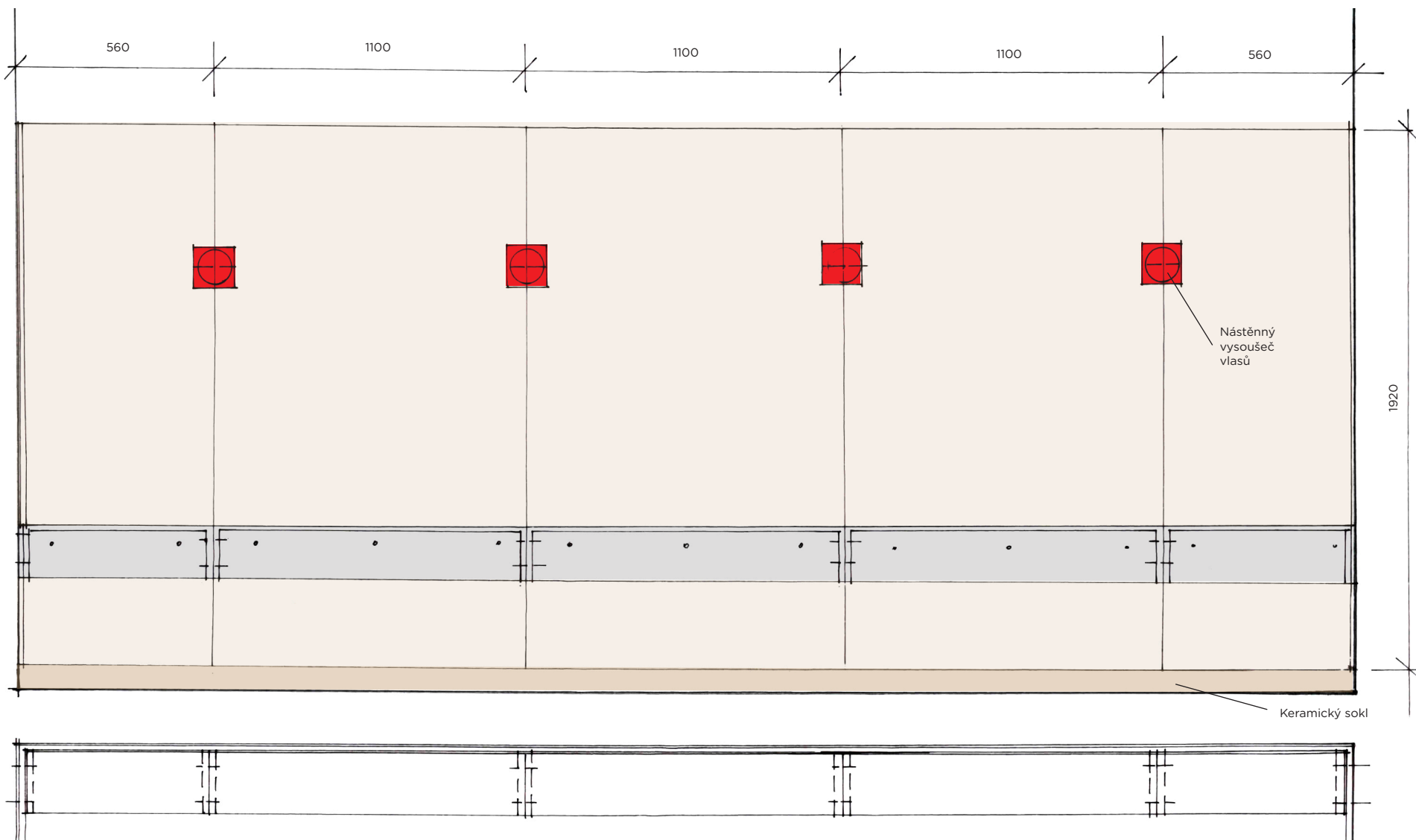

## Úpravna - 209

### Obklad stěny

Pozn. Atypický prvek není předmětem výběrového řízení.

**Rozměry:** Vizte příloženou dokumentaci - půdorysné schéma prvku

**Materiálová skladba:** Pískovaná zrcadla

**Provedení atypických prvků:** Na obklad stěny, včetně bočních obložení budou nalepena pískovaná zrcadla o tl. 5mm a to v souladu se skladbou obkladů s motivem bublinek.

Pohled A - M 1:20

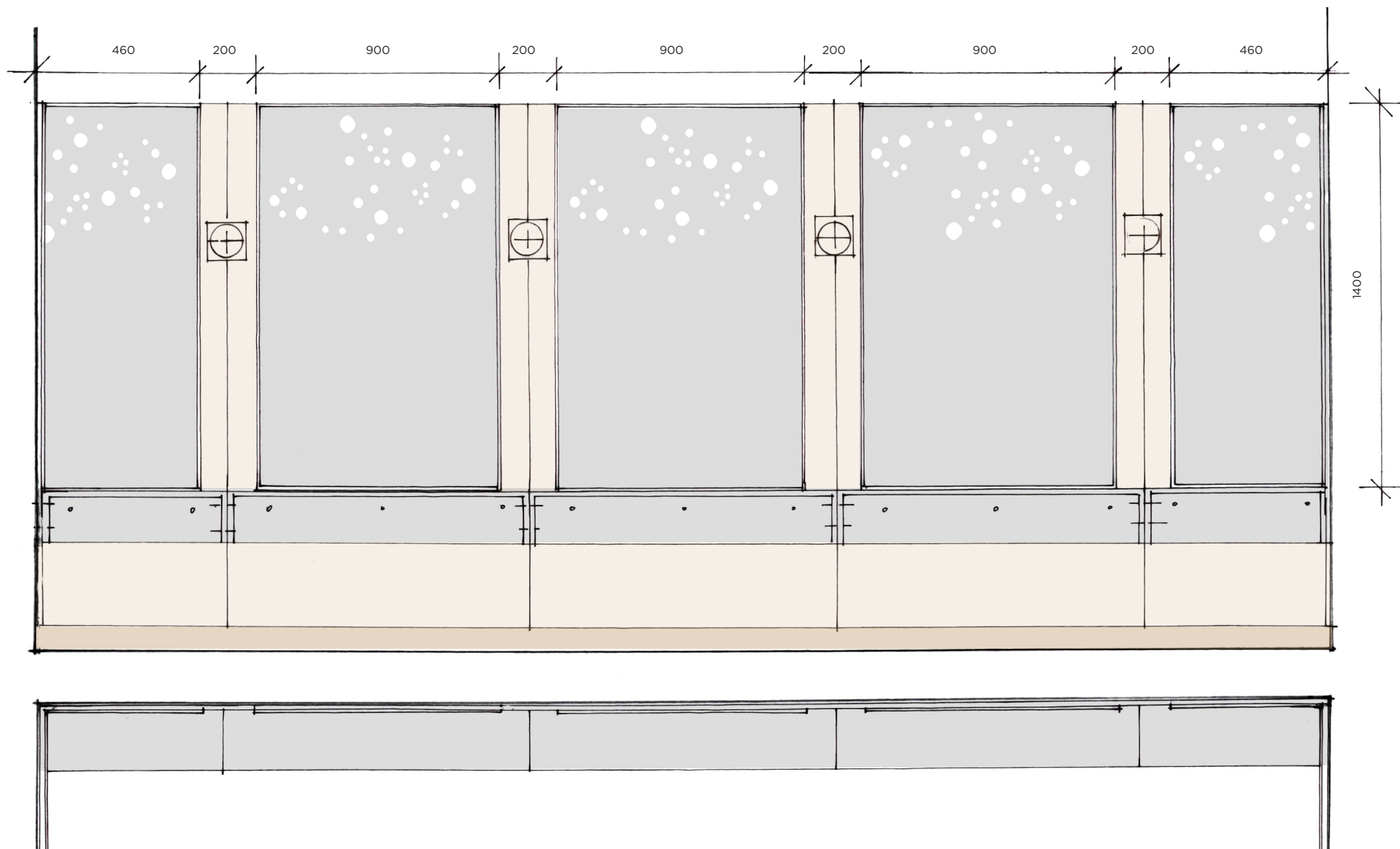

## Úpravna - 209

### Obklad stěny

**Rozměry:** Vizte přiloženou dokumentaci - půdorysné schéma prvků

**Materiálová skladba:** Lamino tl. 18mm (odstín béžová came), ABS hrana v barvě samotného lamina

**Provedení:** Obklad z dílů lamina o tl. 18 mm, v odstínu béžová came, hrany ABS budou v barvě lamina - budou přímo kotveny po celém obvodu do dělicí stěny, těsně nad keramický obklad. Jen napravo od okna bude proveden v jednom díle obklad do výše stěny A.

**Pozn.** Kalkulace musí zahrnovat rovněž samotnou montáž na místě. Prvky jsou kotveny přímo do stěn.

#### Pohled B - M 1:20

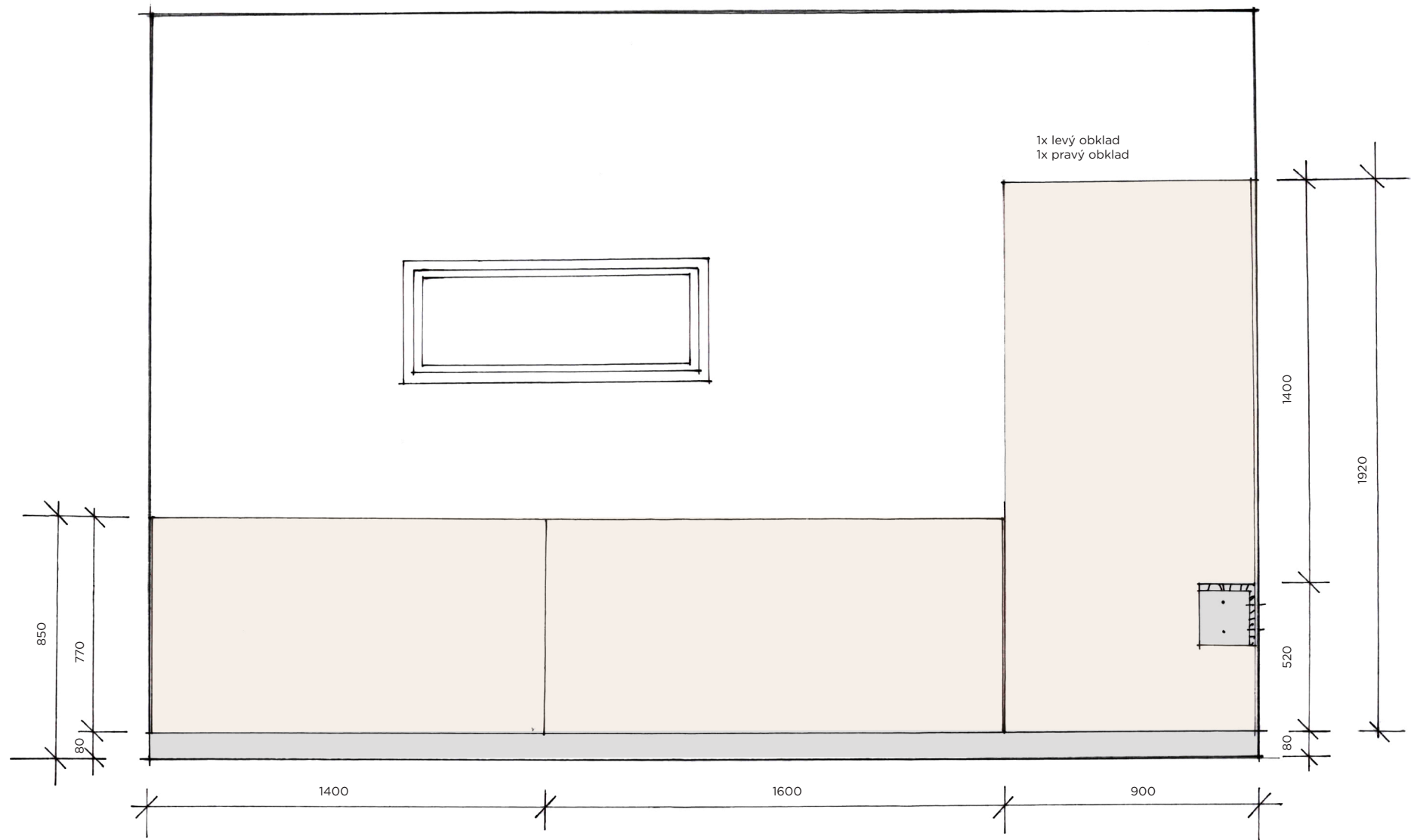

## Úpravna - 209

### Obklad stěny

Pozn. Atypický prvek není předmětem výběrového řízení.

**Rozměry:** Vizte příloženou dokumentaci - půdorysné schéma prvků

**Materiálová skladba:** Překližka 5ti vrstvá buková tl. 6mm perforovaná, povrchová úprava (ledovcově modrá), pískovaná zrcadla

**Provedení atypických prvků:** perforované části z bukové 5ti vrstvé překližky budou povrchově upraveny ledovcově modrou barvou. Vybrané části základního obkladu z lamina budou pojednány plátkovým zlatem a stříbrem. Jednotlivé díly upravené překližky budou kotveny s minimálními spárami mezi jednotlivými částmi, přiznanými vruty do lamina po celém obvodu prvku. Část obkladu stěny napravo od okna, ve výši stěny A bude nalepeno pískované zrcadlo o tl. 5mm a to v souladu se skladbou obkladu .Stejné provedení bude i napravo na přizdívce u šatny.

Pohled B - M 1:20

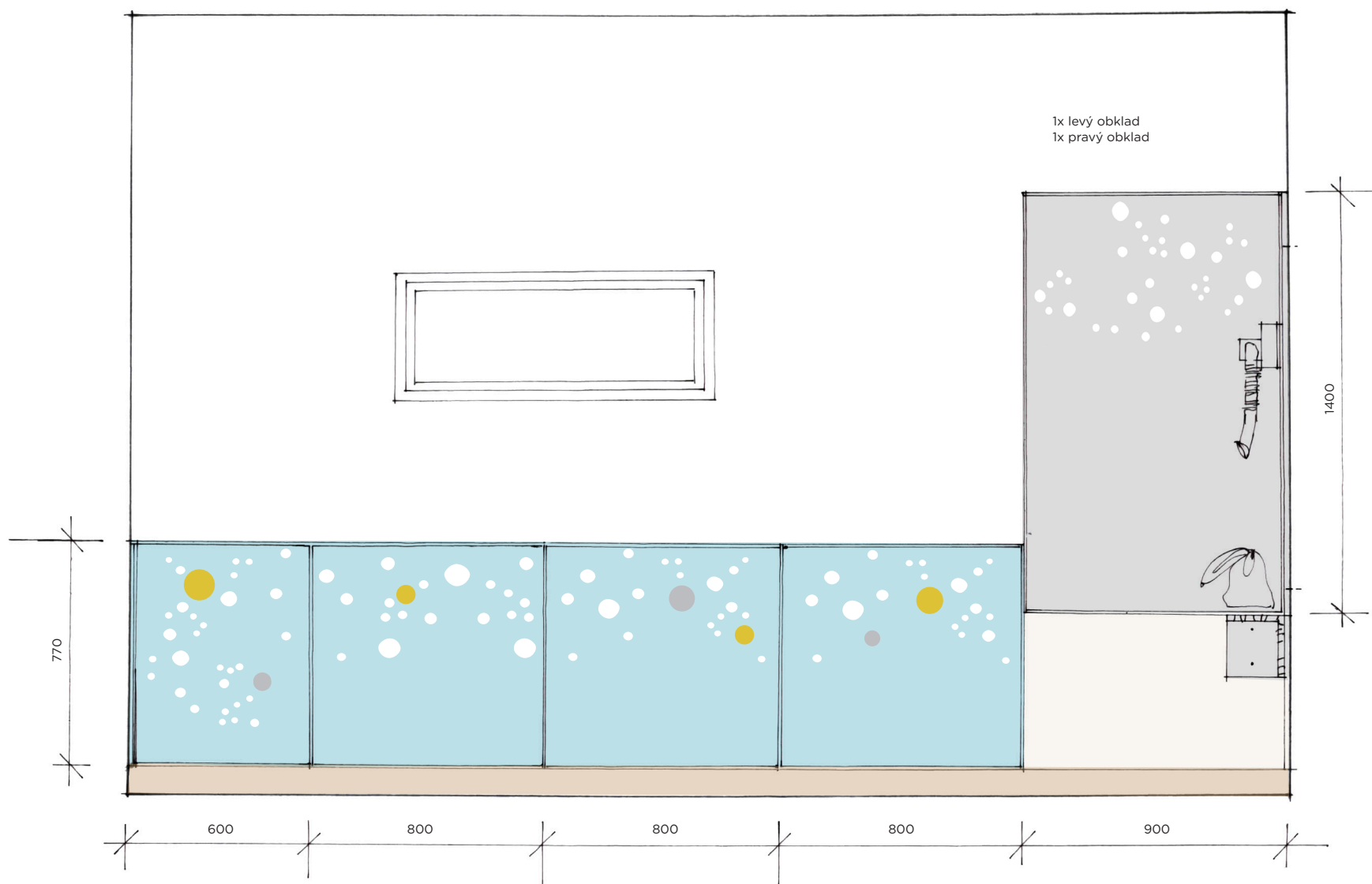

## Úpravna - 209

### Obklad stěny

**Rozměry:** Vizte přiloženou dokumentaci - půdorysné schéma prvků

**Materiálová skladba:** Lamino tl. 18mm (odstín béžová came) ABS hrana v barvě samotného lamina

**Provedení:** Obklad z dílů lamina o tl. 18 mm, v odstínu béžová came, hrany ABS budou v barvě lamina - budou přímo kotveny po celém obvodu do dělicí stěny, těsně nad keramický obklad.

**Pozn.** Kalkulace musí zahrnovat rovněž samotnou montáž na místě. Prvky jsou kotveny přímo do stěn.

#### Pohled C - M 1:20

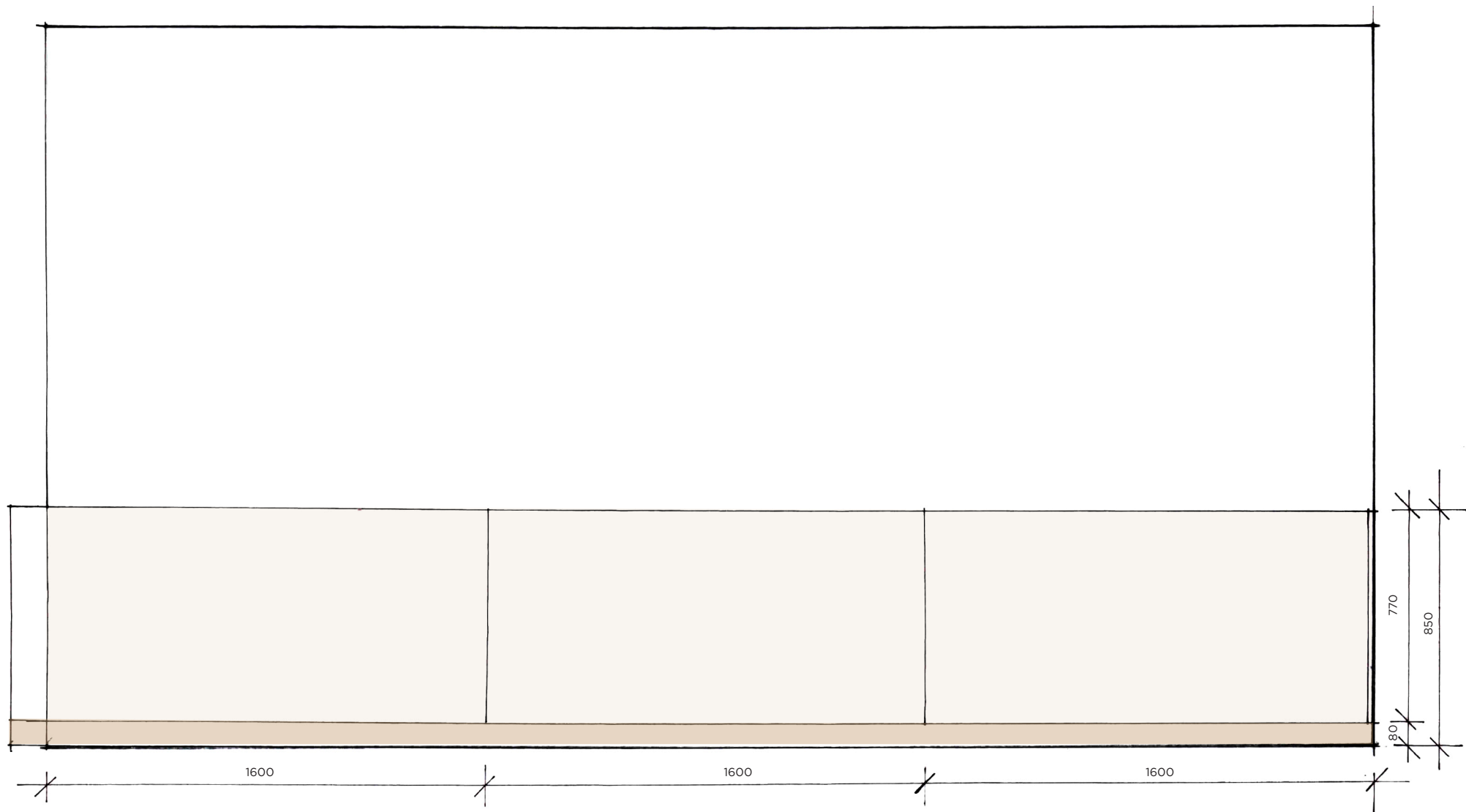

## Úpravna - 209

### Obklad stěny

Pozn. Atypický prvek není předmětem výběrového řízení.

**Rozměry:** Vizte příloženou dokumentaci - půdorysné schéma prvků

**Materiálová skladba:** Překližka 5ti vrstvá buková tl. 6mm perforovaná, povrchová úprava (ledovcově modrá)

**Provedení atypických prvků:** perforované části z bukové 5ti vrstvé překližky budou povrchově upraveny ledovcově modrou barvou.

Vybrané části základního obkladu z lamina budou pojednány plátkovým zlatem a stříbrem - pod lakem. Jednotlivé díly upravené překližky budou kotveny s minimálními spárami mezi jednotlivými částmi, přiznanými vruty do lamina .

Pohled C - M 1:20

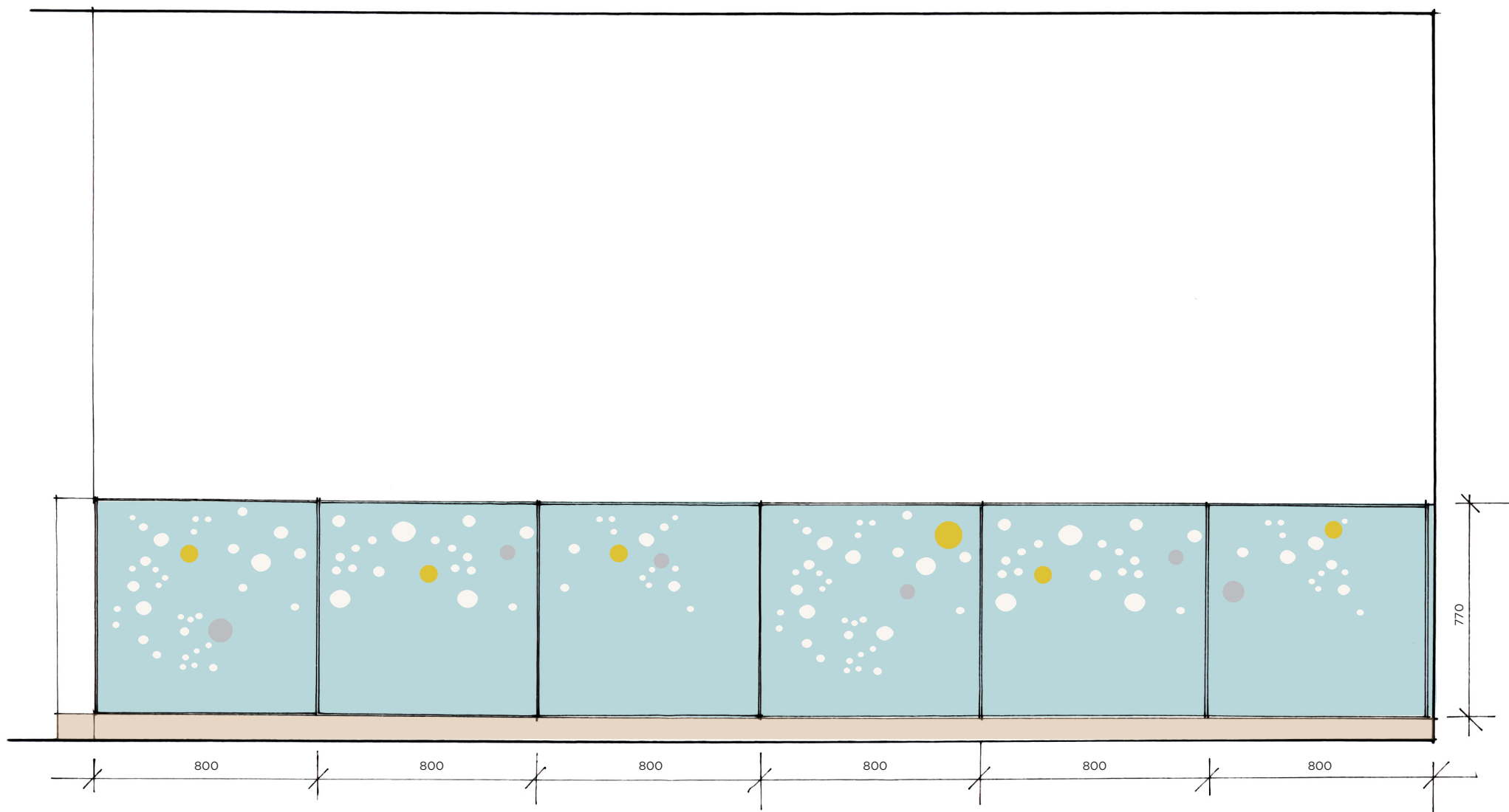

## Bufet - 260

### Parapet - lavice

**Rozměry:** Vizte přiloženou dokumentaci - půdorysné schéma prvků

**Materiálová skladba:** Dubová spárovka tl. 40mm, jekl 30x20x2mm, pozink, šedivý nátěr

**Provedení:** Lavice se částečně opírá o parapet oken. Její celková šířka 400 mm je tvořená z dubové spárovky o tl. 40mm, s povrchovou úpravou polyuretanového vodouředitelného podlahového laku. Délky jednotlivých dílů spárvek jsou limitovány velikostí oken. Lavice bude podpořena konzolami z jeklu, uzavřeného obdélníkového profilu 30x20x2mm. Konzoly budou na koncích uzavřeny, pojednány žározinou a natřeny barvou stejnou jako zábradlí v objektu. Kotveny budou do zdiva parapetů a do ploch lavic. Cílem je vytvořit průběžnou lavici k možnému sezení malých dětí.

**Pozn.** Kalkulace musí zahrnovat rovněž samotnou montáž na místě. Prvky jsou kotveny přímo do stěn.

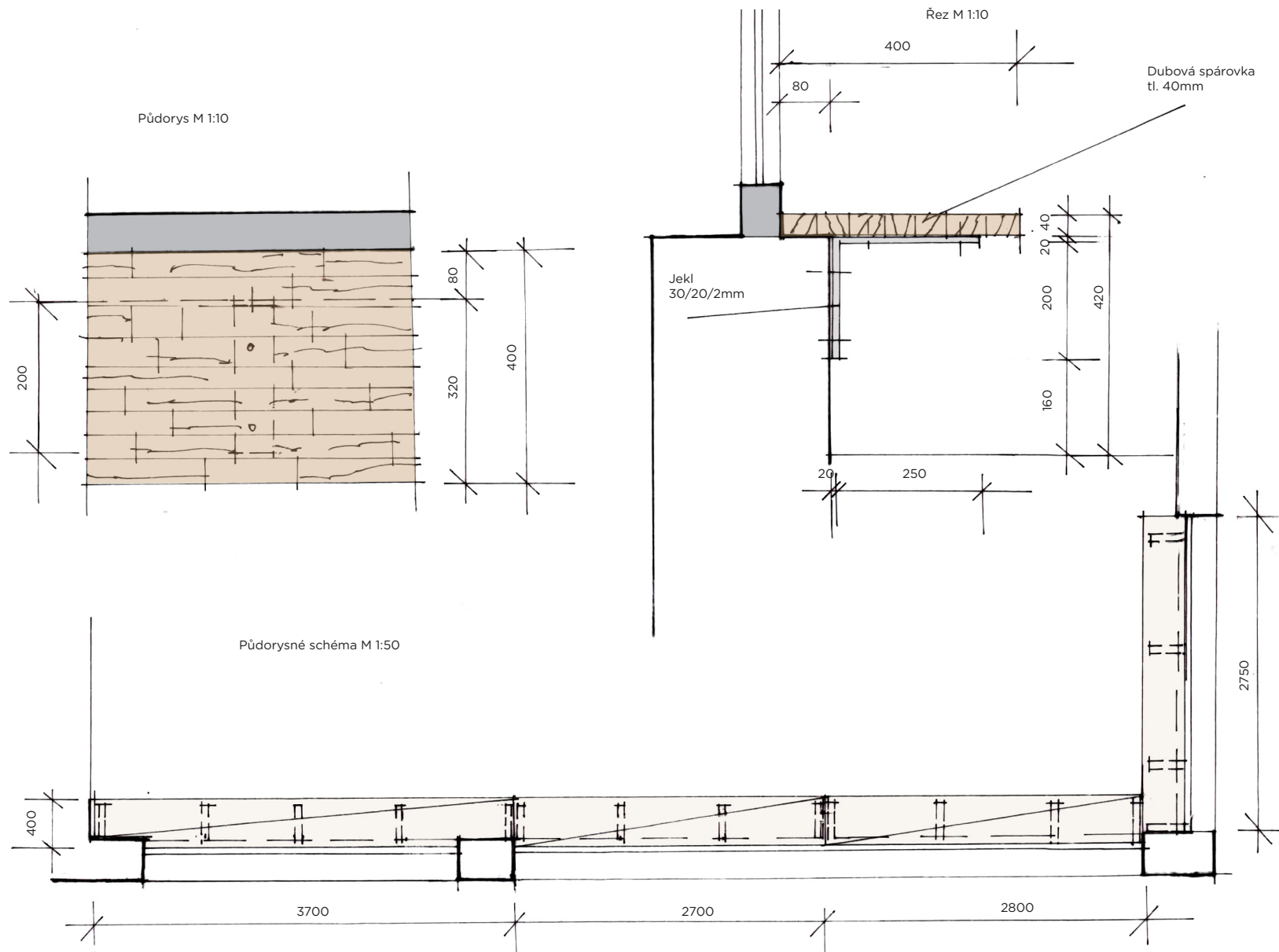



## Plavčík - 247

### Půdorysné schéma - M 1:20

**Rozměry:** Vizte příloženou dokumentaci - půdorysné schéma prvků

**Materiálová skladba:** Lamino tl. 18mm (odstín béžová came), ABS hrana v barvě samotného lamina, pracovní deska tl. 18mm (odstín Juta šedá)  
ABS hrana v barvě samotného lamina

#### Provedení:

Omezené prostorové možnosti a nároky na provoz byly pro návrh určující. Vzhledem k povinnosti plavčíka sledovat provoz v obou částech Aquacentra jsou navrženy dva stoly, vynesené z nosných konstrukcí zdiva. Tyto pracovní plochy jsou doplněny o blok zásuvek na drobné předměty, které s výkonem práce plavčíků souvisí. V dalším bloku je umístěna malá lednice a nad ní závěsná skříňka. Větší, objemné předměty budou umístěny volně, na zavěšeném dřevěném roštu, který je navržen nad dveřmi do zázemí, po celé šířce místnosti.

**Pozn.** Kalkulace musí zahrnovat rovněž samotnou montáž na místě. Prvky jsou kotveny přímo do stěn.

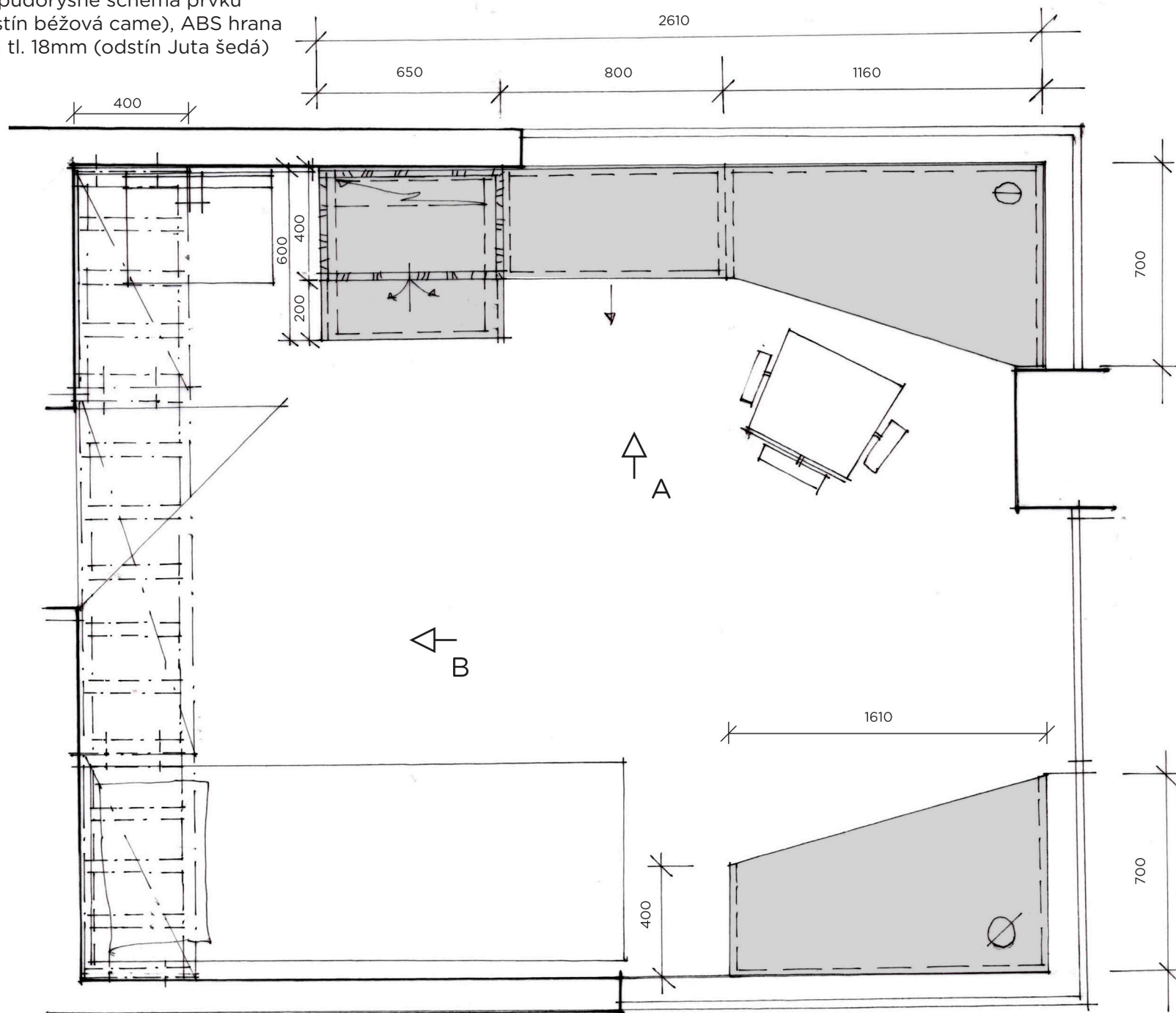

## Plavčík - 247

**Rozměry:** Vizte přiloženou dokumentaci - půdorysné schéma prvků

**Materiálová skladba:** Lamino tl. 18mm (odstín béžová came), ABS hrana v barvě samotného lamina, pracovní deska tl. 18mm (odstín Juta šedá) ABS hrana v barvě samotného lamina

**Provedení:** Z pohledu je patrné, že sestava nábytku napravo od vstupu do místnosti se skládá ze stolní desky, kotvené do zdí a bloku zásuvek a niky na lednici, vše z materiálu lamino o tl. 18mm, barvy béžová came, hrany ABS budou v barvě lamina. Tyto díly budou kryty jednou pracovní deskou o tl. 18 mm, barva juta šedá, hrany ABS budou v barvě lamina. Zavěšená skříňka, s vnitřními policemi, bude opět z materiálu lamino o tl. 18mm, barvy béžová came, hrany ABS budou v barvě lamina. Úchytky jsou vybrány kovové knopky 64x32 mm (ušlechtilá ocel matná). Nalevo od vstupu bude osazen stůl, stejné konstrukce a materiálové skladby jako napravo.

**Pozn.** Kalkulace musí zahrnovat rovněž samotnou montáž na místě. Prvky jsou kotveny přímo do stěn.

Pohled A - M 1:20

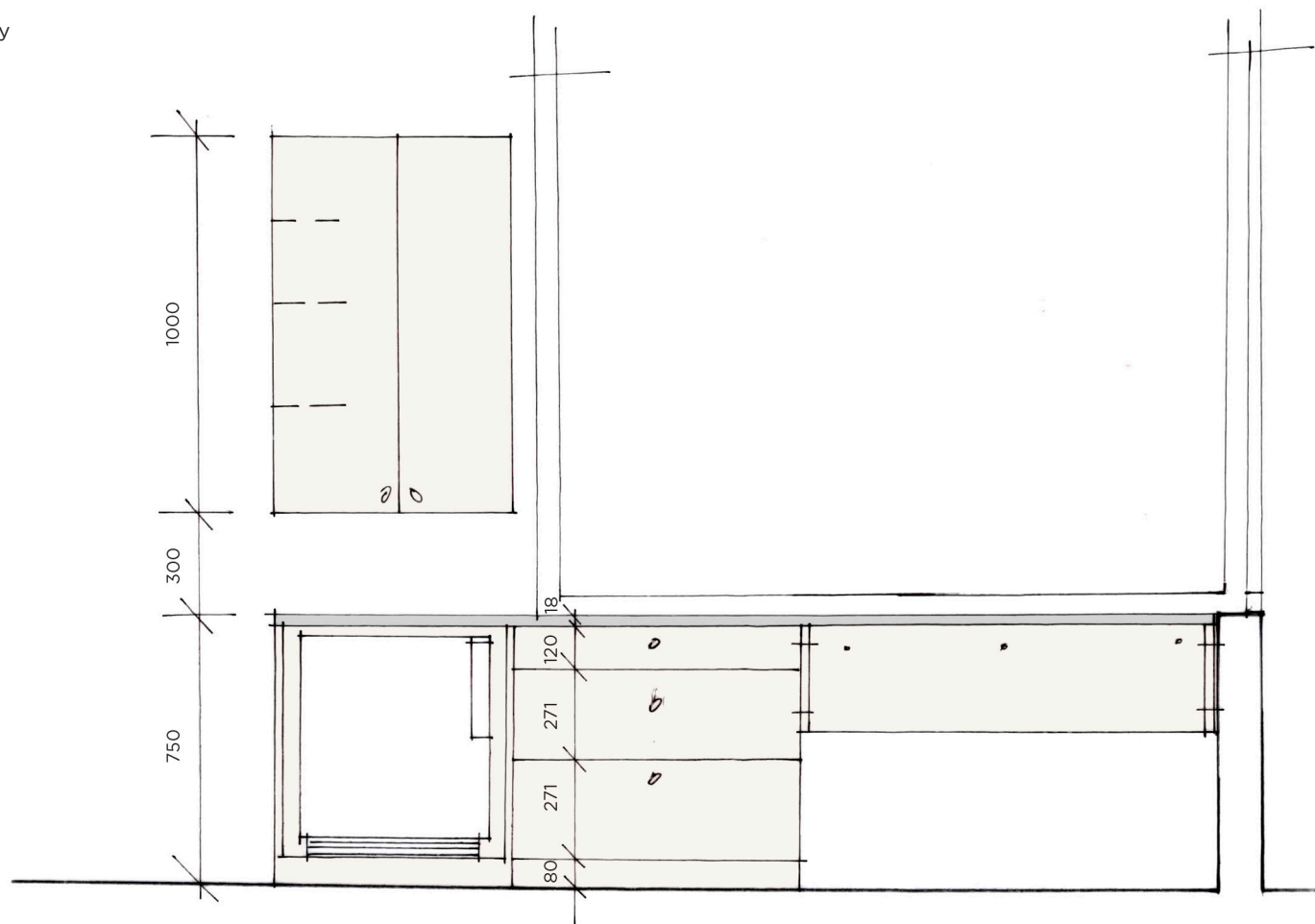

## Plavčík - 247

**Rozměry:** Vizte přiloženou dokumentaci - půdorysné schéma prvků

**Materiálová skladba:** Truhlářsky opracovaný hranol 42x42mm

**Provedení:** Rošt z dřevěných truhlářských hranolků je vyroben ze tří částí, s povrchovou úpravou polyuretanového vodouředitelného podlahového laku, mezi s sebou prošroubovaných. Krajní díly jsou kotvené čelně i z boku do zdí.

**Pozn.** Kalkulace musí zahrnovat rovněž samotnou montáž na místě. Prvky jsou kotveny přímo do stěn.

### Pohled B - M 1:20

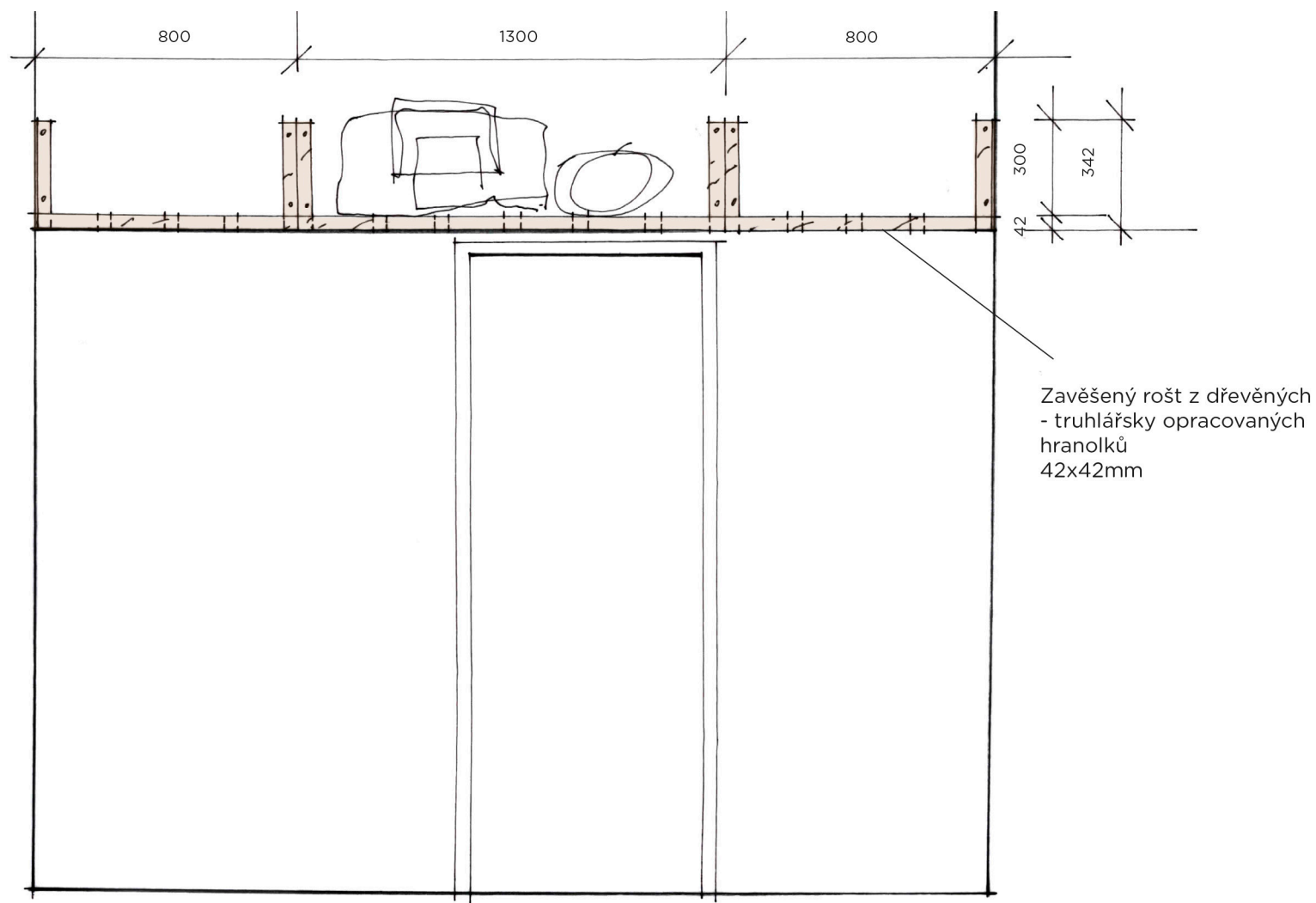

## Wellness - 236

### Půdorysné schéma - M 1:50

**Rozměry:** Vizte přiloženou dokumentaci - půdorysné schéma prvků

**Materiálová skladba:** Lamino tl. 18mm (odstín béžová came), ABS hrana v barvě samotného lamina, pracovní deska tl. 18mm (odstín Juta šedá) ABS hrana v barvě samotného lamina, nerezový plech

**Provedení:** Recepce, která musí zajistit servis pro klienty, se skládá z několika komponentů. Z pultu, s částečně uzavřeným dispozičním řešením, který bude sloužit pro komunikaci mezi saunerem a klienty, včetně prodeje nápojů a předávání čistého prádla. K nabídce nápojů bude sloužit zavěšená sestava uzamykatelných skříněk. U vstupu do prostoru wellness bude naproti vstupní chodbě, na šikmé zdi sauny, na stěně osazené velké zrcadlo, které zajistí informovanost saunera o příchozích.

**Pozn.** Kalkulace musí zahrnovat rovněž samotnou montáž na místě. Prvky jsou kotveny přímo do stěn.

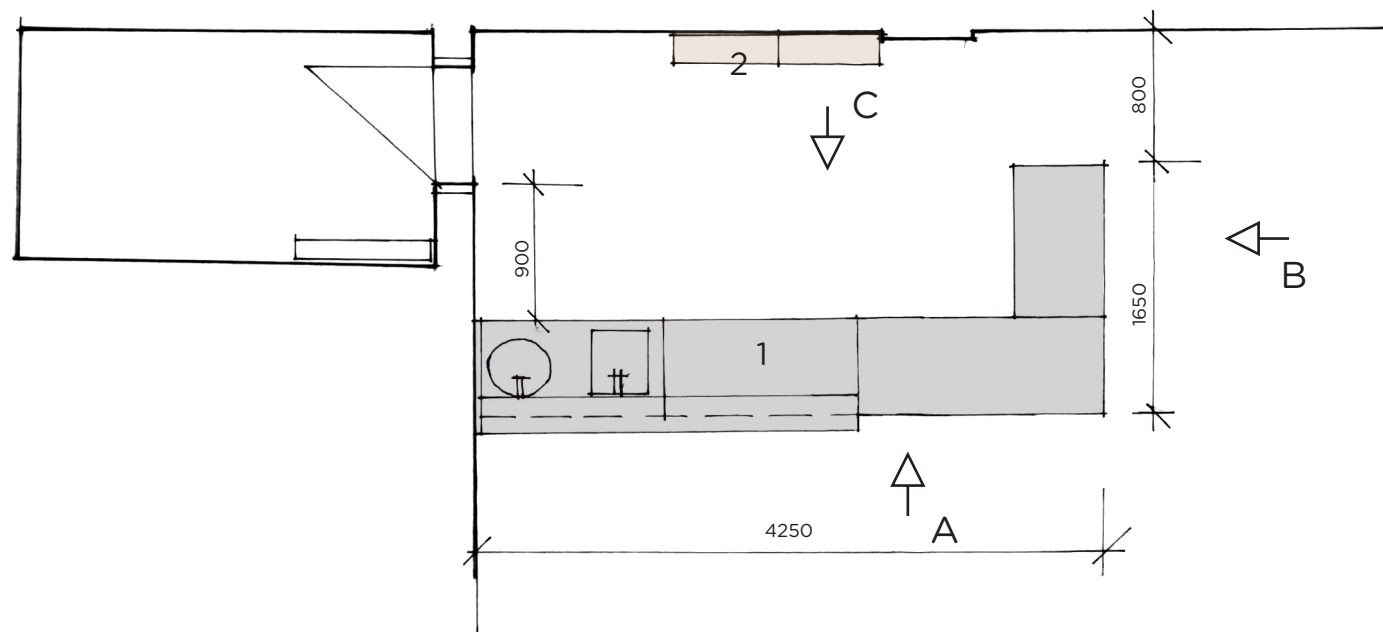

## Wellness - 236

### Recepce

**Rozměry:** Vizte příloženou dokumentaci - půdorysné schéma prvků

**Materiálová skladba:** Lamino tl. 18mm (odstín béžová came), ABS hrana v barvě samotného lamina, pracovní deska tl. 18mm (odstín Juta šedá) ABS hrana v barvě samotného lamina, nerezový plech

**Provedení:** Samotná konstrukce pultu recepce je tvořena 4 celky, navzájem provázanými nábytkovými šrouby. Objem nábytku bude opět z lamina tl. 18mm, barvy béžová came, včetně polic, hrany ABS budou v barvě lamina. Sokl bude po celém obvodu proveden v nerezovém plechu. Horní deska pultu a kontaktního, vyvýšeného pultu s plochou pro odkládání, budou provedeny z pracovní desky o tl. 18 mm, barva juta šedá, hrany ABS budou v barvě lamina. První část v sobě obsahuje blok s nezbytným dřezem a umývadlem, dále niku pro umístění barové lednice se 4 zásuvkami, samostatnou část s uzamykatelným blokem zásuvek na drobné předměty, s nikou na koš a odkládání. Půdorys provozně uzavírá blok se zásuvkami na čisté prádlo. Zásuvky budou opatřeny kvalitními pojezdy a kovovými knopkami 64x36 mm (z ušlechtilé oceli matné). V pracovní desce budou prostupy pro kabelové rozvody, nerezové zápusné umývadlo a nerezový dřez.

**Pozn.** Kalkulace musí zahrnovat rovněž samotnou montáž na místě.

#### Prvek 1 - M 1:20

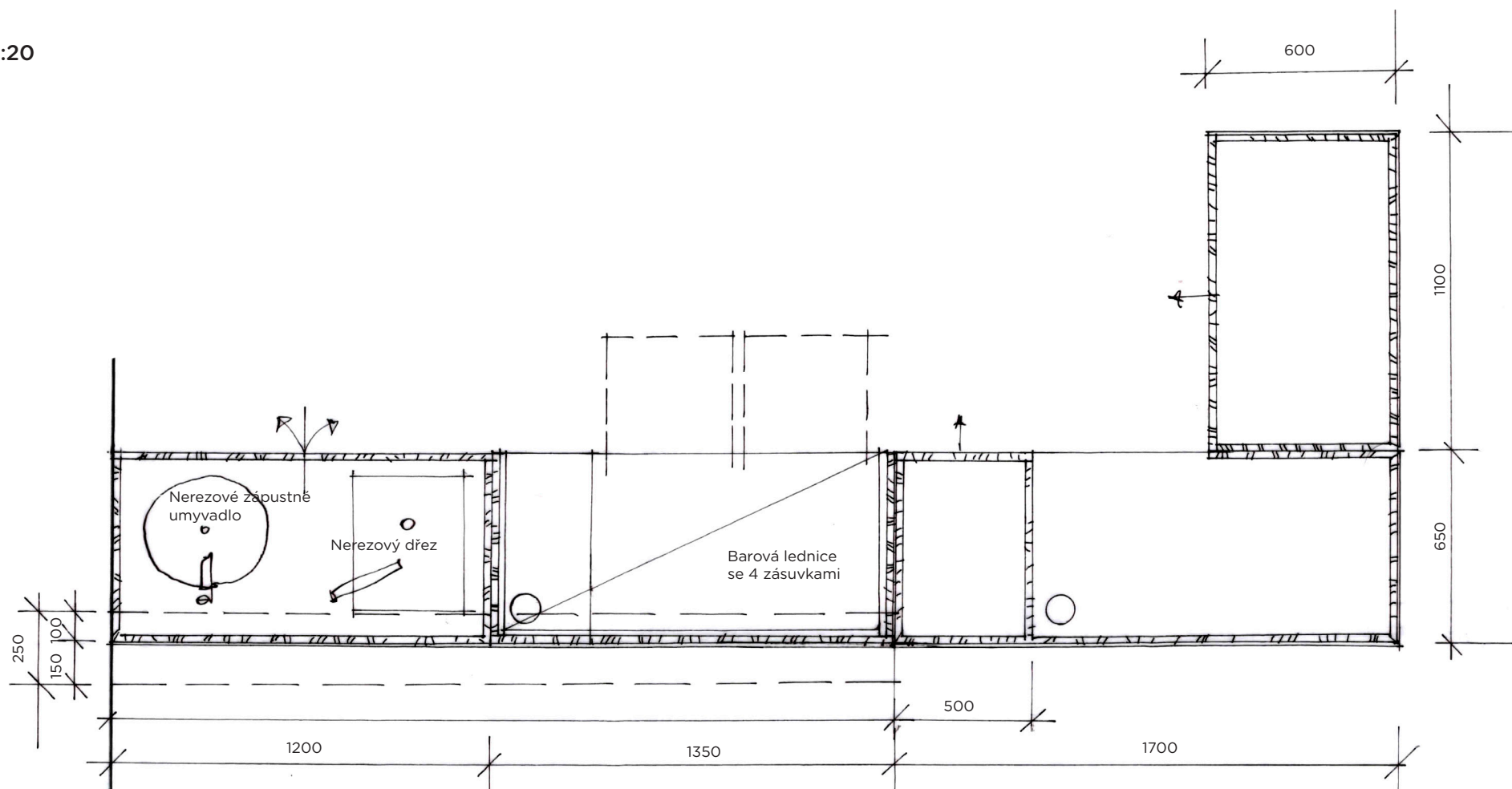

## Wellness - 236

### Recepce

**Rozměry:** Vizte přiloženou dokumentaci - půdorysné schéma prvků

**Materiálová skladba:** Lamino tl. 18mm (odstín béžová came), ABS hrana v barvě samotného lamina

**Provedení:** Zavěšené skříňky, se skleněnými uzamykatelnými dvířky, budou sloužit k nabídce nápojů a doplňujícího sortimentu. Jejich základní konstrukce bude provedena z lamina tl. 18mm, barvy béžová came, hrany ABS budou v barvě lamina. Police budou připraveny pro variabilní řešení a provedeny budou ze skla o tl. 8 mm.

**Pozn.** Kalkulace musí zahrnovat rovněž samotnou montáž na místě. Prvky jsou kotveny přímo do stěn.

#### Prvek 2 - Uzamykatelné skříňky se skleněnými dvířky - M 1:20

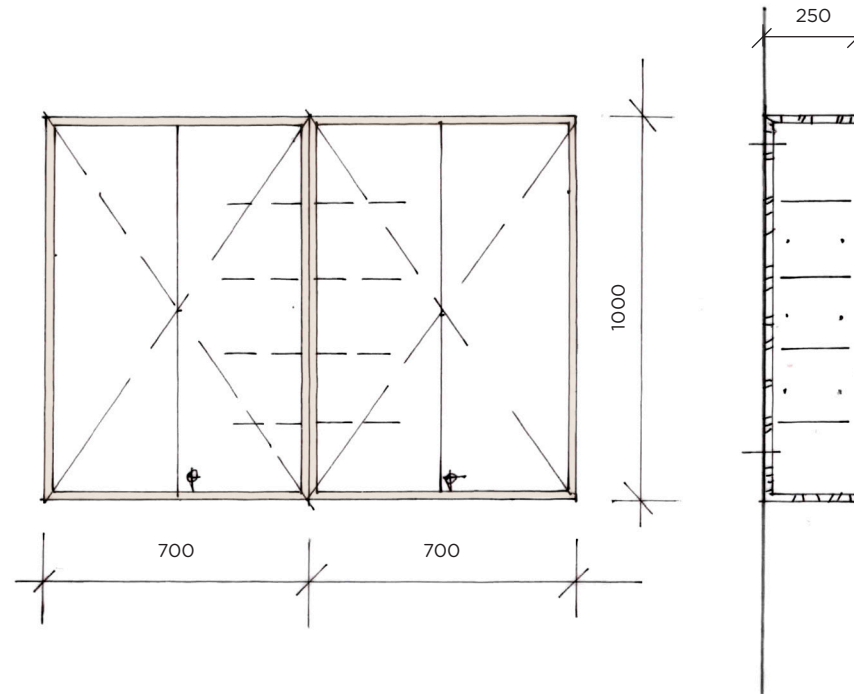

## Wellness - 236

### Recepce

**Rozměry:** Vizte přiloženou dokumentaci - půdorysné schéma prvků

**Materiálová skladba:** Lamino tl. 18mm (odstín béžová came), ABS hrana v barvě samotného lamina, pracovní deska tl. 18mm (odstín Juta šedá) ABS hrana v barvě samotného lamina, nerezový plech

**Pozn.** Kalkulace musí zahrnovat rovněž samotnou montáž na místě.

#### Pohled A - M 1:20

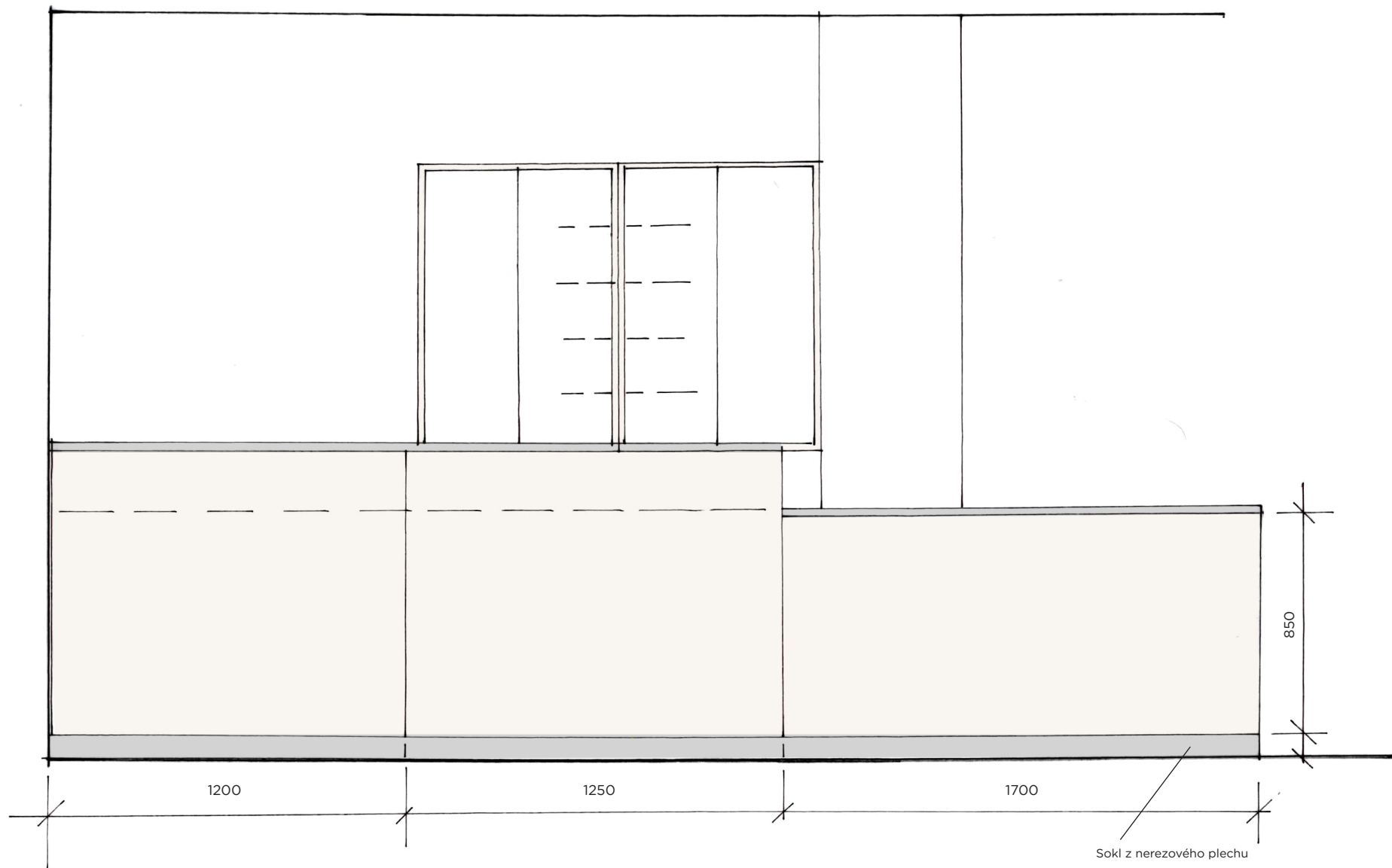

## Wellness - 236

### Recepce

Pozn. Atypický prvek není předmětem výběrového řízení.

**Rozměry:** Vizte přiloženou dokumentaci - půdorysné schéma prvků

**Materiálová skladba:** Překližka 5ti vrstvá buková tl. 6mm perforovaná, povrchová úprava (ledovcově modrá)

**Provedení atypických prvků:** Perforované části z bukové 5ti vrstvé překližky budou povrchově upraveny ledovcově modrou barvou. Vybrané části základního obkladu vnější strany pultu recepce z lamina budou pojednány plátkovým zlatem a stříbrem - pod lakem. Jednotlivé díly upravené překližky budou kotveny s minimálními spárami mezi jednotlivými částmi přiznanými vruty do lamina.

Pohled A - M 1:20

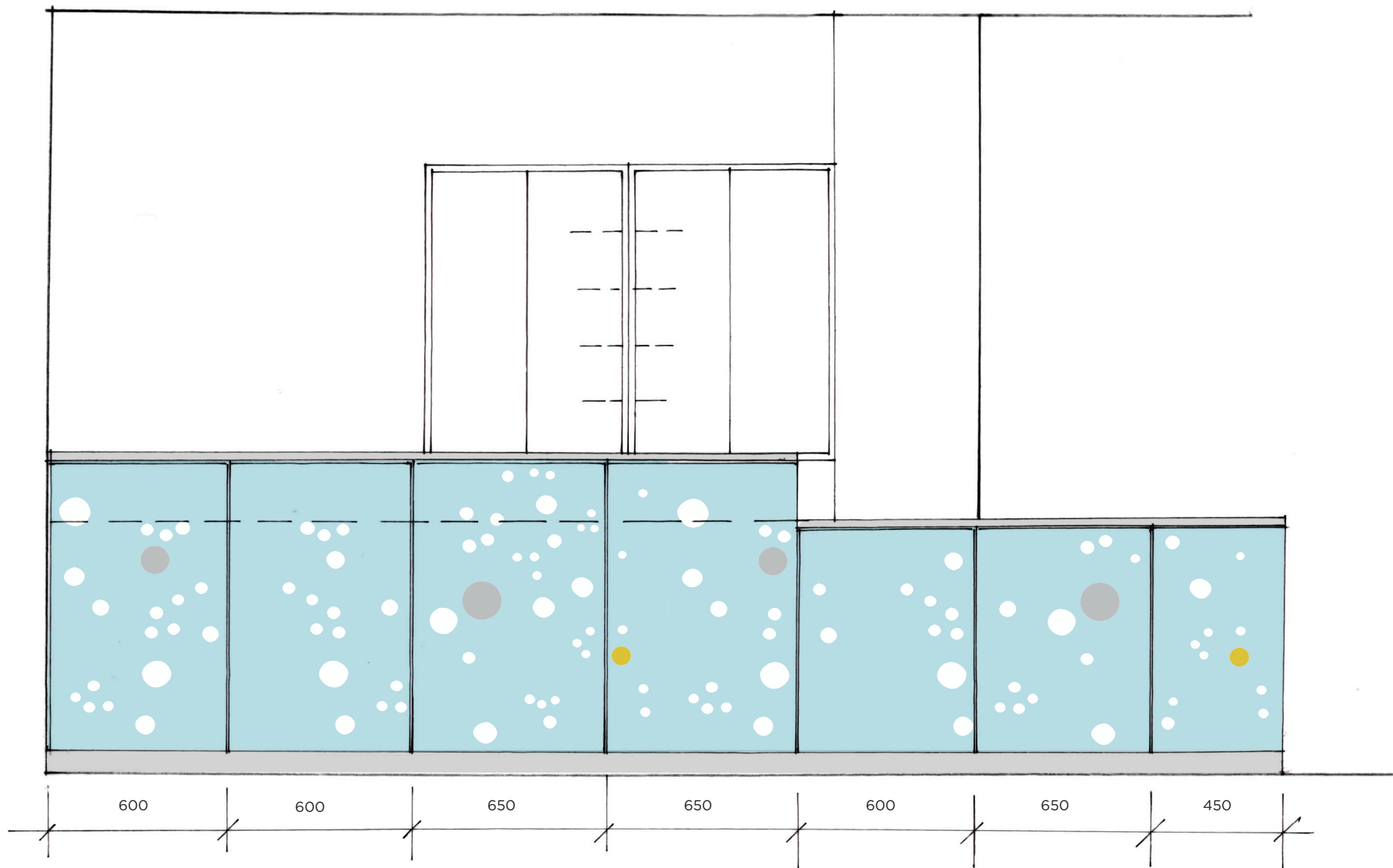



## Wellness - 236

### Recepce

**Rozměry:** Vizte přiloženou dokumentaci - půdorysné schéma prvků

**Materiálová skladba:** Lamino tl. 18mm (odstín béžová came), ABS hrana v barvě samotného lamina, pracovní deska tl. 18mm (odstín Juta šedá) ABS hrana v barvě samotného lamina, nerezový plech

**Pozn.** Kalkulace musí zahrnovat rovněž samotnou montáž na místě.

#### Pohled B - M 1:20

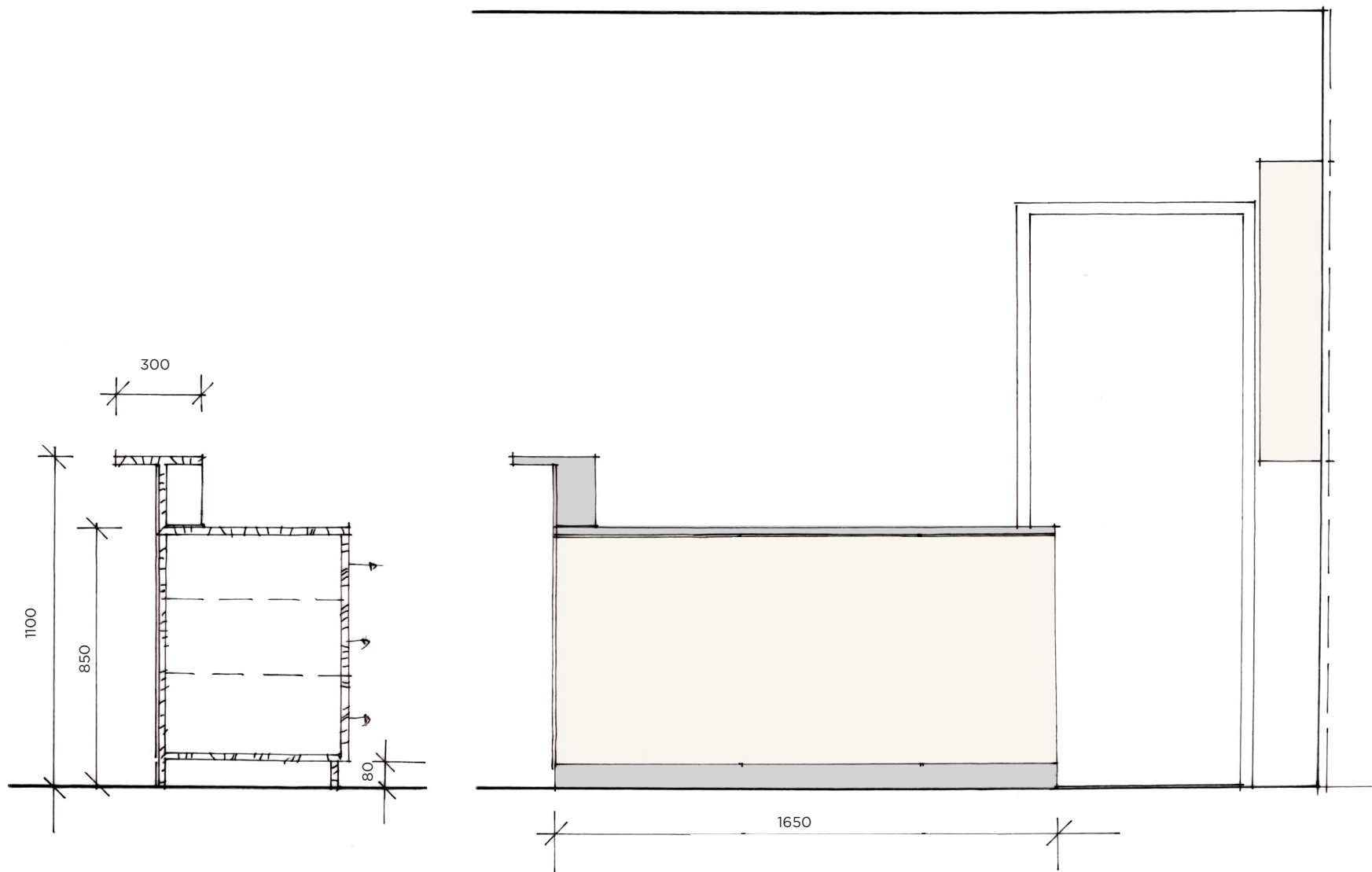

## Wellness - 236

### Recepce

Pozn. Atypický prvek není předmětem výběrového řízení.

**Rozměry:** Vizte příloženou dokumentaci - půdorysné schéma prvků

**Materiálová skladba:** Překližka 5ti vrstvá buková tl. 6mm perforovaná, povrchová úprava (ledovcově modrá)

**Provedení atypických prvků:** Perforované části z bukové 5ti vrstvé překližky budou povrchově upraveny ledovcově modrou barvou. Vybrané části základního obkladu vnější strany pultu recepce z lamina budou pojednány plátkovým zlatem a stříbrem - pod lakem. Jednotlivé díly upravené překližky budou kotveny s minimálními spárami mezi jednotlivými částmi přiznanými vruty do lamina.

Pohled B - M 1:20

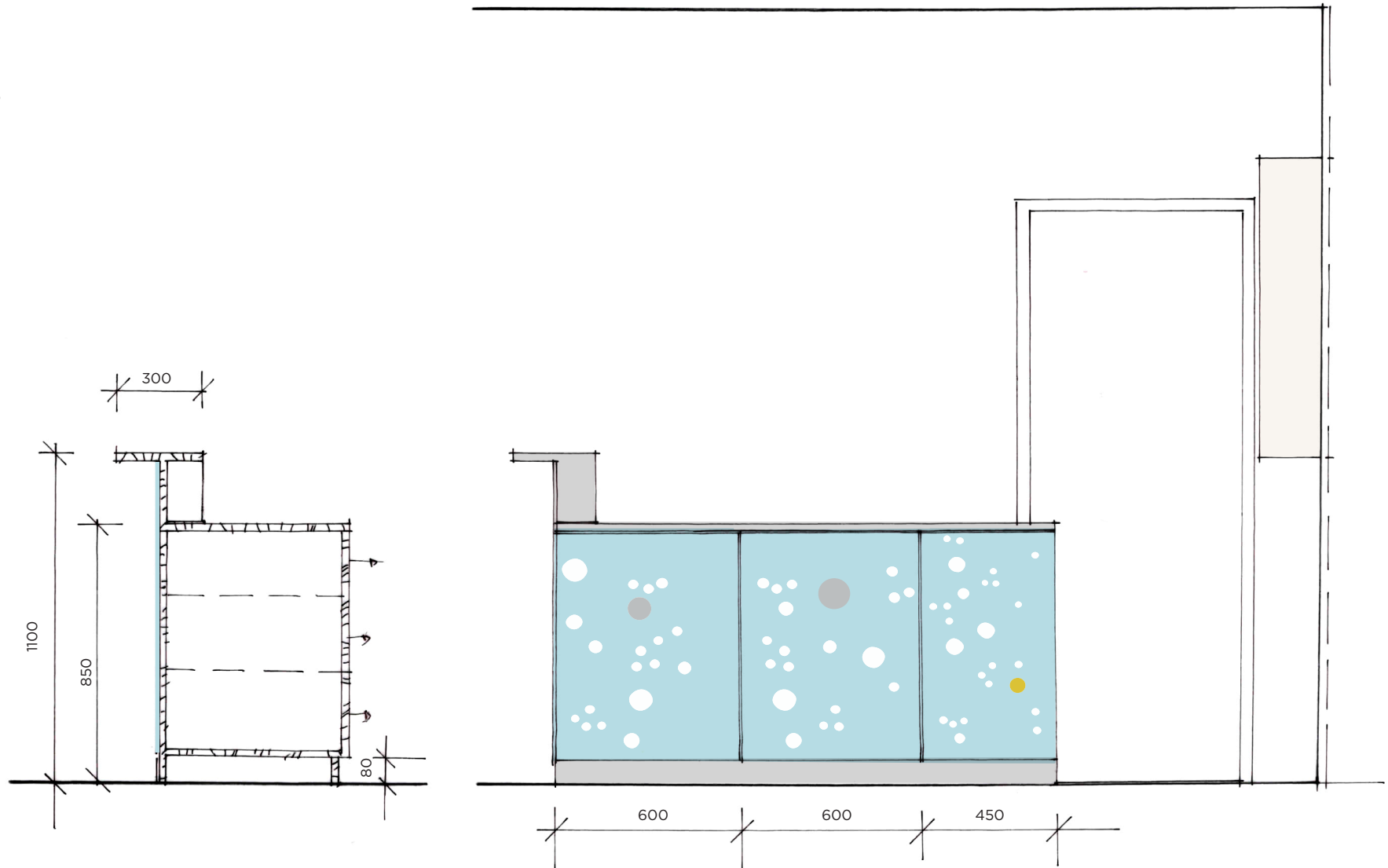

Wellness - 236

Recepce

**Rozměry:** Vizte příloženou dokumentaci - půdorysné schéma prvků  
**Materiálová skladba:** Lamino tl. 18mm (odstín béžová came), ABS hrana v barvě samotného lamina, pracovní deska tl. 18mm (odstín Juta šedá)

**Pozn.** Kalkulace musí zahrnovat rovněž samotnou montáž na místě.

Pohled C - M 1:20

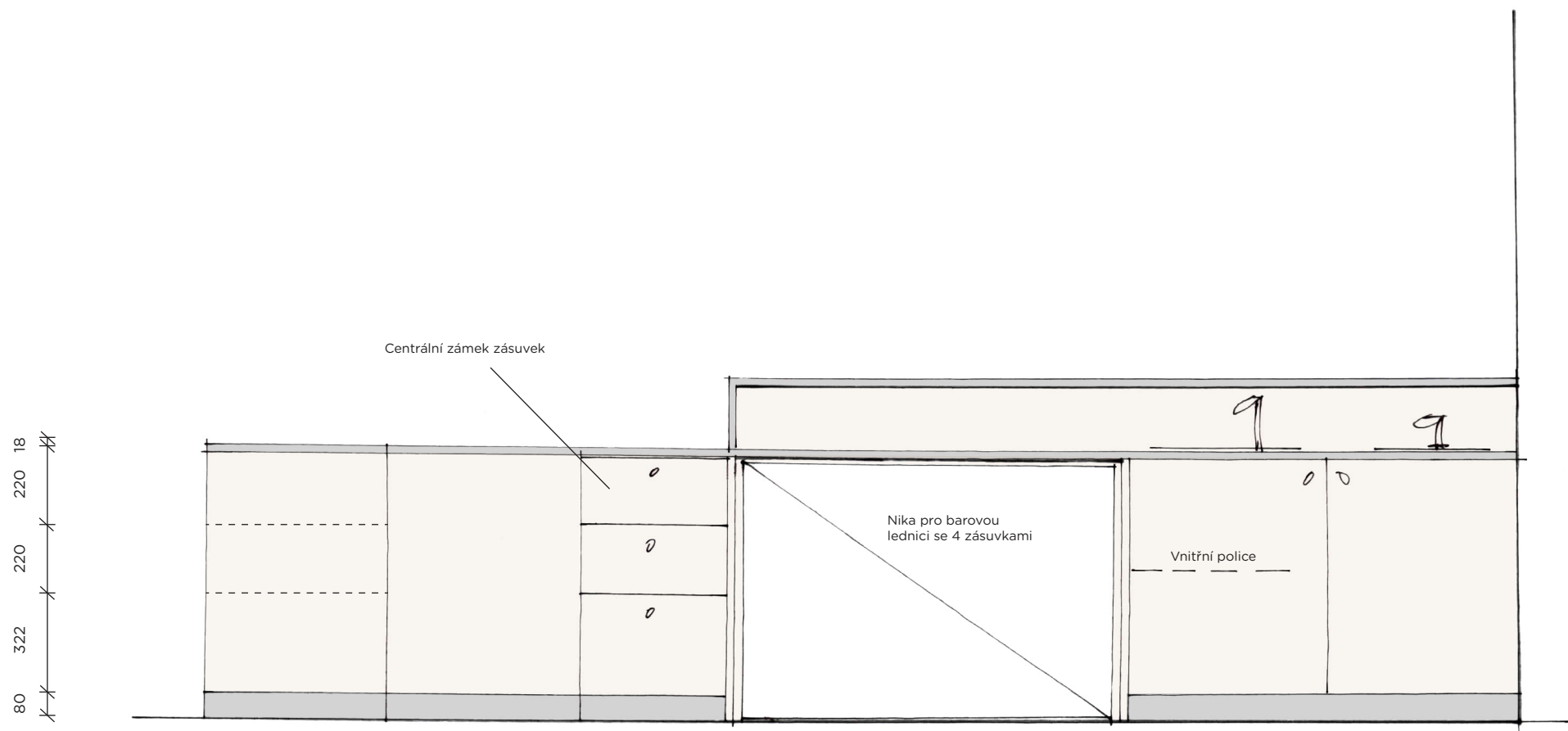

## Wellness - 236

### Zrcadlo u vstupu

**Rozměry:** Vizte přiloženou dokumentaci - půdorysné schéma prvků

**Materiálová skladba:** Lamino tl. 18mm (odstín béžová came), ABS hrana v barvě samotného lamina

**Provedení:** Zrcadlo bude vyneseno zavěšenou deskou z lamina tl. 18mm, barvy béžová came, včetně polic, hrany ABS budou v barvě lamina. Na tuto plochu bude nalepeno zrcadlo o tl. 5mm, s podloženou ochrannou folií proti vlhkosti, pískované motivem bublinek.

**Pozn.** Kalkulace musí zahrnovat rovněž samotnou montáž na místě. Prvky jsou kotveny přímo do stěn.

Pohled - M 1:20

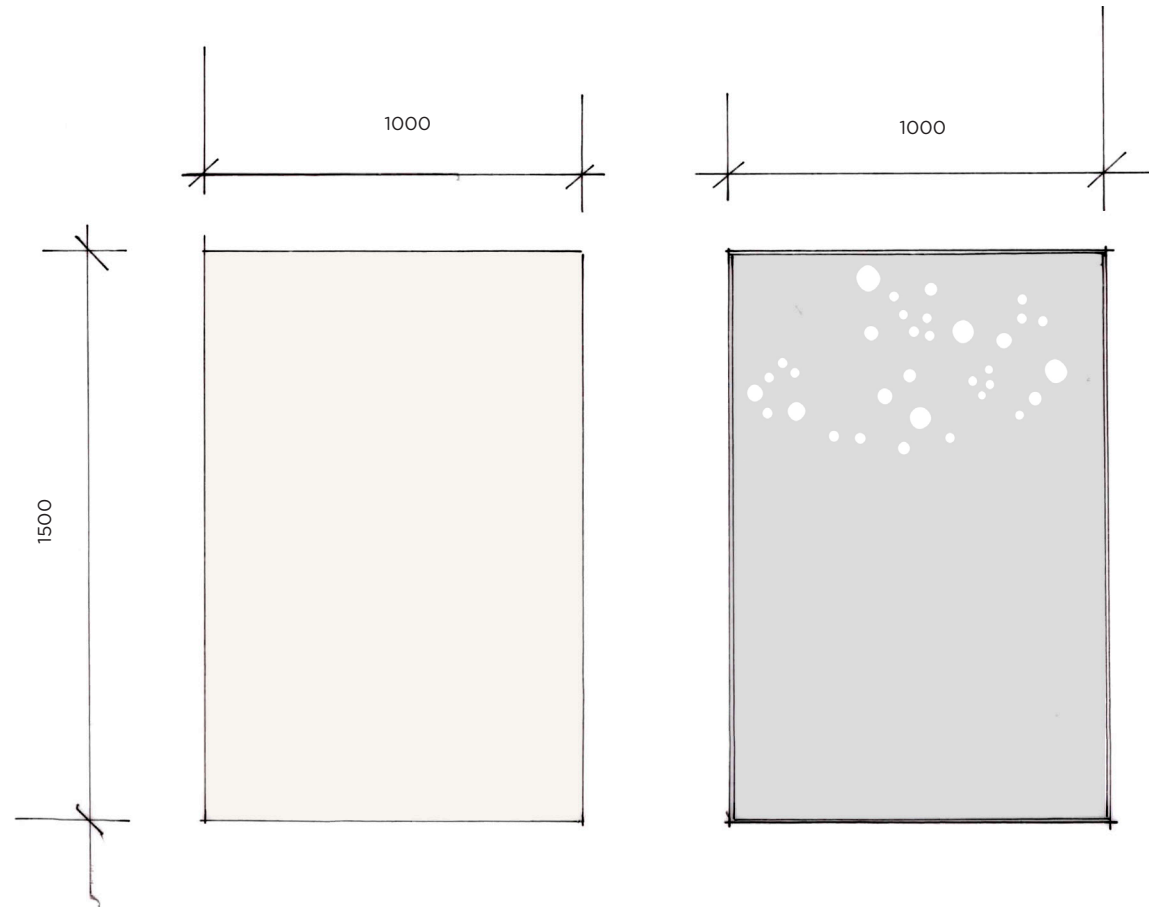

## Odpočívárna - 240

### Dělicí prvek

**Rozměry:** Vizte přiloženou dokumentaci - půdorysné schéma prvků

**Materiálová skladba:** Lamino tl. 18mm (odstín béžová came), ABS hrana v barvě samotného lamina, nerezový plech

**Provedení:** Dělicí prvek má především pohledově oddělit prostor pro odpočinek klientů od vstupu do výroby páry. Sestává se ze tří samostatných prvků, z nichž každý má spodní, zásuvkovou část a horní pro ukládání dek a provozního materiálu. Zásuvky budou opatřeny kvalitními pojezdy a kovovými knopkami 64x36 mm (ušlechtilá ocel matná). Dva z těchto prvků, jsou uzamykatelné skříňe s policemi, první u vstupu je otevřená policová. Jejich základní konstrukce bude provedena z lamina tl. 18mm, barvy béžová came, hrany ABS budou v barvě lamina, včetně vnitřních polic. Z totožného materiálu budou provedena i záda komponentů, která budou podkladem pro atypické kapotování, kterým se tato sestava obrací do interieru odpočívárny. Prvky budou propojeny v celek nábytkovými šrouby. Sokly budou po celém obvodě opatřeny nerezovým plechem.

**Pozn.** Kalkulace musí zahrnovat rovněž samotnou montáž na místě.

**Pohled ke zdi - M 1:20**

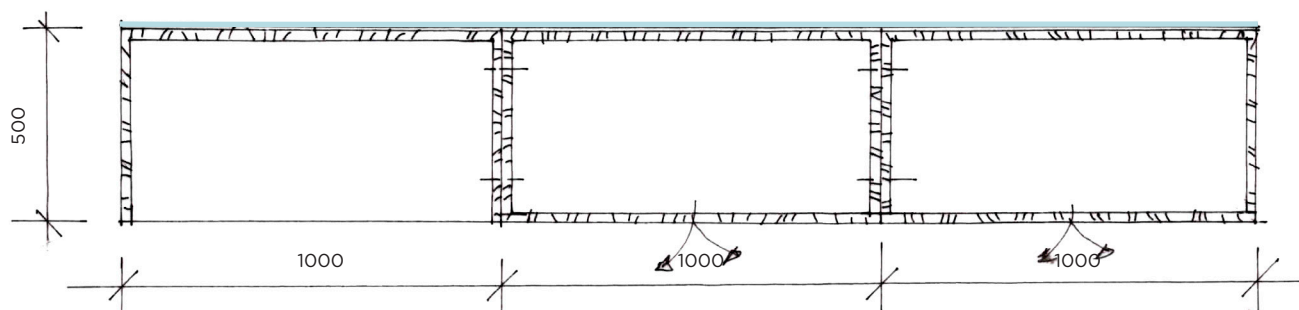
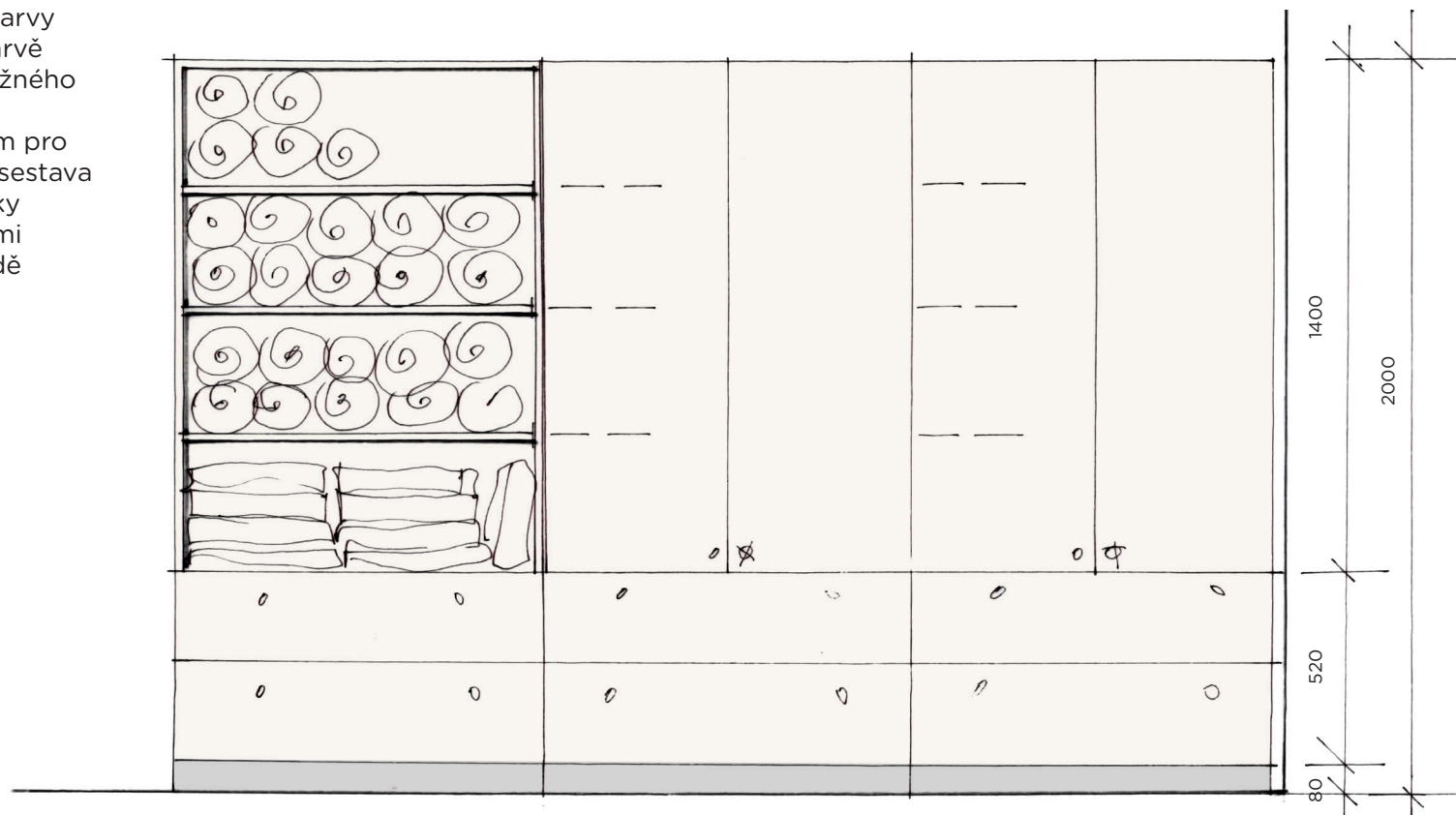

## Odpočívárna - 240

### Dělící prvek

Pozn. Atypický prvek není předmětem výběrového řízení.

**Rozměry:** Vizte příloženou dokumentaci - půdorysné schéma prvků

**Materiálová skladba:** Překližka 5ti vrstvá buková tl. 6mm perforovaná, povrchová úprava (ledovcově modrá)

**Provedení atypických prvků:** Perforované části z bukové 5ti vrstvé překližky budou povrchově upraveny ledovcově modrou barvou. Vybrané části základního obkladu vnější strany pultu recepce z lamina budou pojednány plátkovým zlatem a stříbrem - pod lakem. Jednotlivé díly upravené překližky budou kotveny s minimálními spárami mezi jednotlivými částmi, přiznanými vruty do lamina.

Pohled do odpočívárny - M 1:20

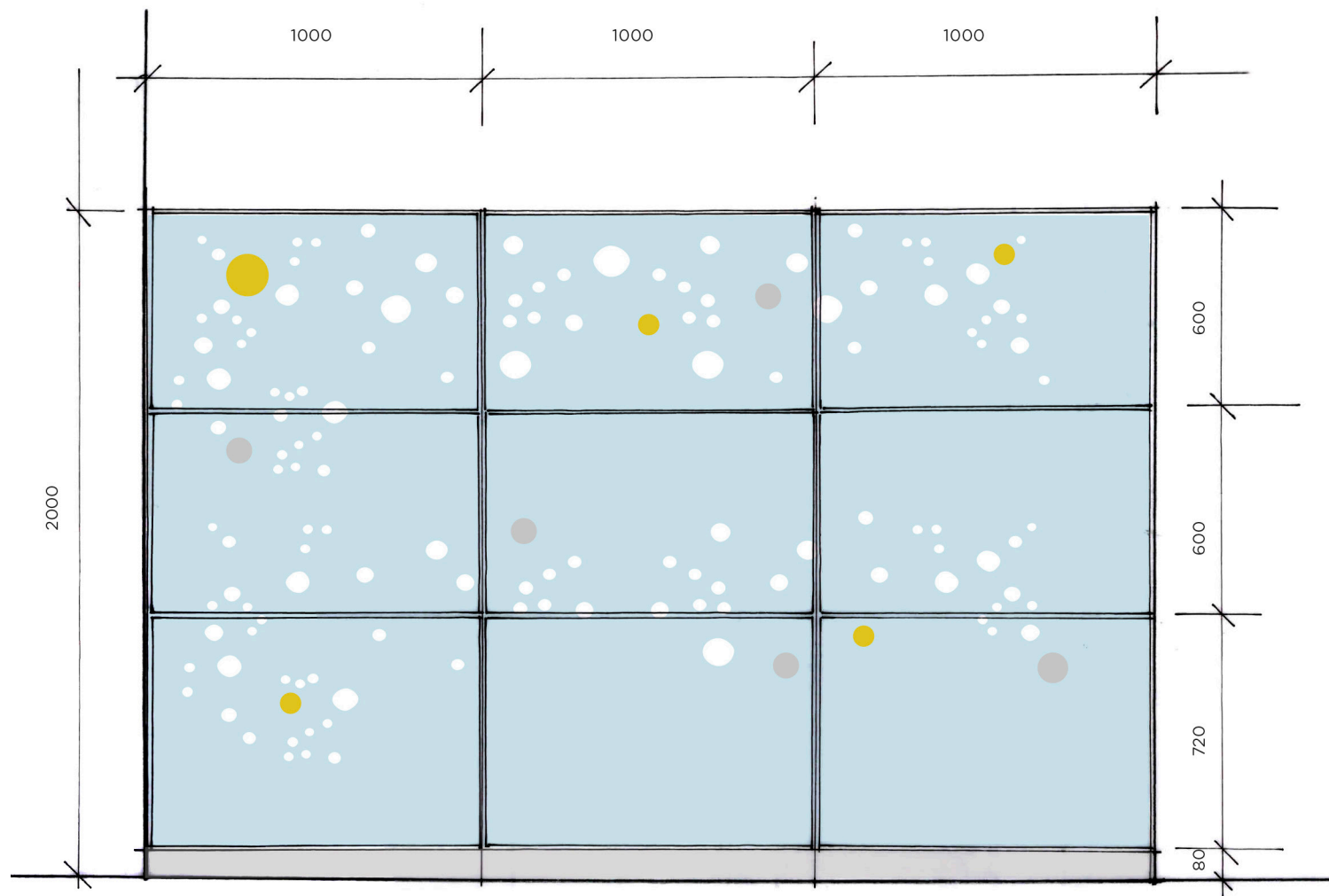

## Denní místnost - 304

### Půdorysné schéma - M 1:50

**Rozměry:** Vizte přiloženou dokumentaci - půdorysné schéma prvků

**Materiálová skladba:** Lamino tl. 18mm (odstín béžová came), lamino tl. 18mm (odstín ledovcově modrá), ABS hrana v barvě samotného lamina, pracovní deska tl. 18mm (odstín Juta šedá) ABS hrana v barvě samotného lamina

**Provedení:** Kuchyňská linka se sestává ze 4 dílů spodních skříněk a 2 dílů skříněk horních, které jsou kotveny do zdi. Materiálem skříněk, včetně vnitřních polic, je lamino tl. 18mm, barvy béžová came. Jen police horních skříněk, kryty zásuvek a vysoká dvoudílná, dvoukřídlá skříň - mají plochy v laminu barvy ledovcově modré s ABS hranou v barvě stejné jako lamino. Zásuvky budou osazeny kvalitními pojezdy. Pro otvírání křídel budou osazeny kovové knopky 64x34 mm (ušlechtilá ocel matná).

Plocha mezi spodními a horními skřínkami bude obložena stejným materiálem jako pracovní deska o tl. 18 mm, barva juta šedá, s ABS hranou v barvě stejné jako lamino. V ploše bude proveden výřez pro osazení dvojzásuvky.

Spodní skřínky jsou opět z materiálu lamino tl. 18 mm, barvy béžová came, ABS hraně v barvě lamina. Do pracovní desky z lamina o tl. 18 mm, barva juta šedá, s ABS hranou v barvě stejné jako lamino, je osazeno nerezové zápustné umyvadlo s otvorem pro stojánkovou baterii a nerezový dřez s odkapávačem. Díl s dřezem je dvoukřídlý s vnitřní policí, díl s umývadlem je jednokřídlý s vnitřní policí. Jak křídla, tak zásuvky budou opatřeny opět kovovými knopkami 64x34 mm (ušlechtilá ocel matná). Materiálem spodních skříněk, včetně vnitřních polic je lamino tl. 18mm, barvy béžová came. Hrany dílů budou provedeny v ABS hraně v barvě lamina. Pro lednici bude vynechaná nika. Krajní dvoukřídlá skříň bude provedena ze dvou dílů o stejné hloubce a to pod a na pracovní ploše. Dvířka této skříně budou uzamykatelná.

**Pozn.** Kalkulace musí zahrnovat rovněž samotnou montáž na místě. Prvky jsou kotveny přímo do stěn.

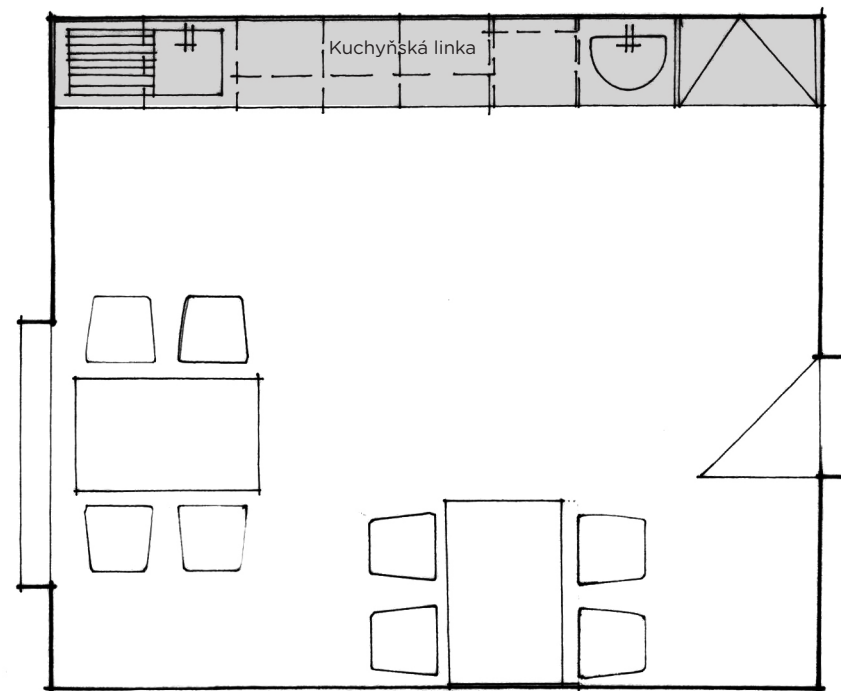



Denní místnost - 304

**Rozměry:** Vizte příloženou dokumentaci - půdorysné schéma prvků  
**Materiálová skladba:** Lamino tl. 18mm (odstín béžová came), lamino tl. 18mm (odstín ledovcově modrá), ABS hrana v barvě samotného lamina, pracovní deska tl. 18mm (odstín Juta šedá) ABS hrana v barvě samotného lamina

**Pozn.** Kalkulace musí zahrnovat rovněž samotnou montáž na místě.

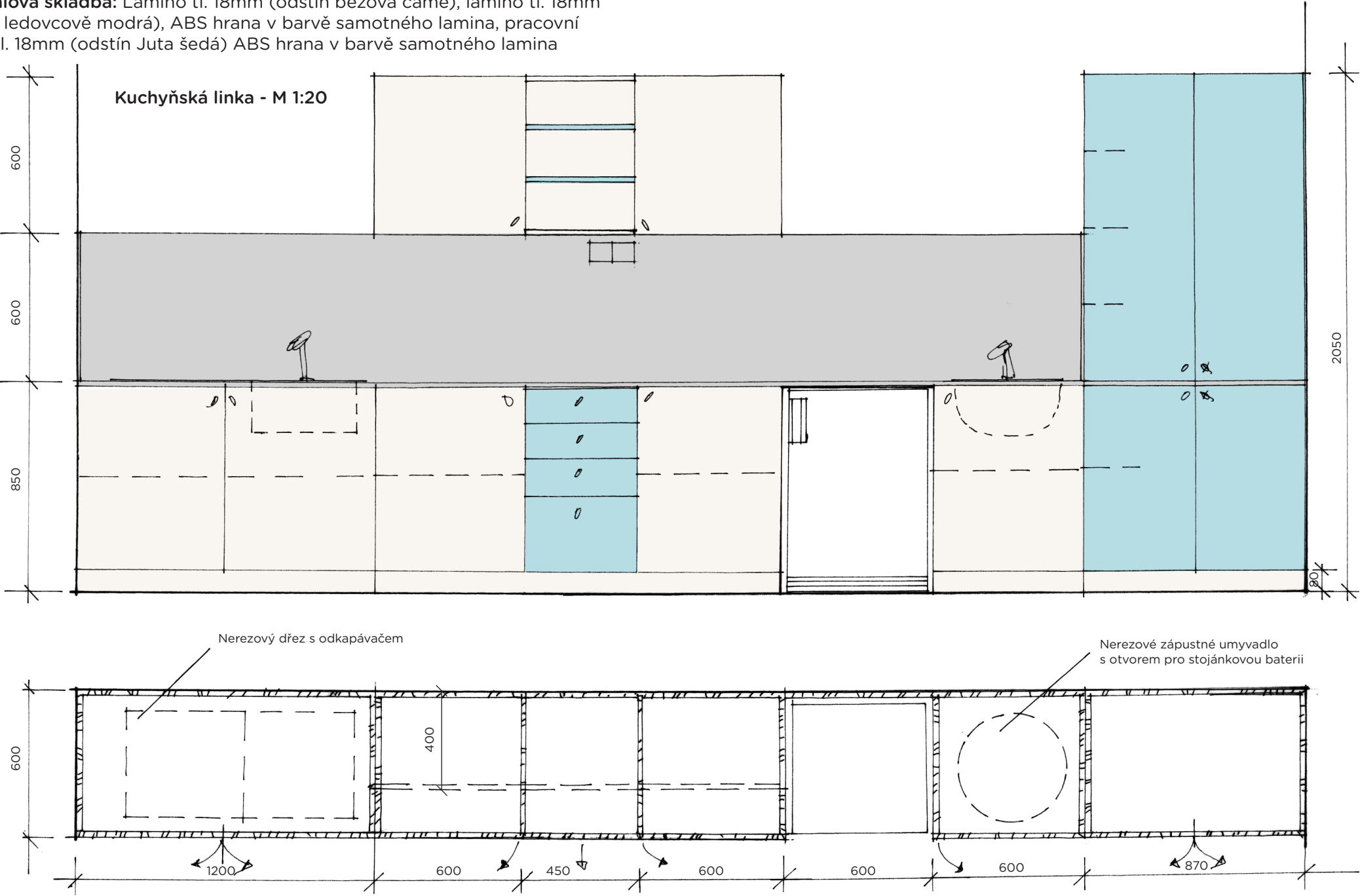

## Kancelář vedoucí - 305

### Půdorysné schéma - M 1:50

**Rozměry:** Vizte přiloženou dokumentaci - půdorysné schéma prvků

**Materiálová skladba:** Lamino tl. 18mm (odstín béžová came), lamino tl. 18mm (odstín ledovcově modrá), ABS hrana v barvě samotného lamina, pracovní deska tl. 18mm (odstín Juta šedá) ABS hrana v barvě samotného lamina

**Provedení:** Pro vybavení kanceláří byl zvolen jeden typ nábytkové sestavy. Skládá se z 5 modulů o stejné šířce, spojených nábytkovými šrouby. Sestava je vždy tvořena 4 stejnými spodními skříňkami s uzamykatelnými plnými dvířky, vnitřními policemi a volnou plochou nad nimi. Na této sestavě jsou osově symetricky postavené a kotvením do zdi stabilizované police s možným variabilním osazením. Mezi nimi je spojující police, opět kotvená do zdi a spojená s policemi po kraji nábytkovými šrouby. Spodní skříňky, včetně vnitřních polic jsou zhotoveny z lamina tl. 18mm, barvy béžová came, ABS hrany v barvě lamina. Horní police jsou provedeny z lamina tl. 18mm, barvy ledovcově modré, ABS hrany v barvě lamina. Pátým dílem sestavy je šatní uzamykatelná dvoukřídlá skříň se spodními zásuvkami na kvalitních pojezdech a s kovovými knopkami 64x34 mm (ušlechtilá ocel matná).

**Pozn.** Kalkulace musí zahrnovat rovněž samotnou montáž na místě. Prvky jsou kotveny přímo do stěn.

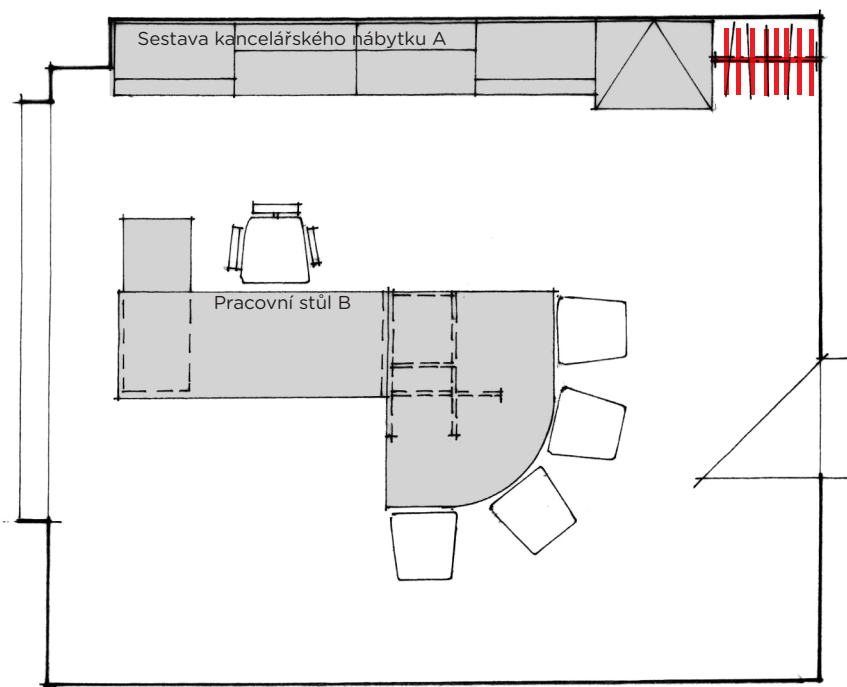

## Kancelář vedoucí - 305

**Rozměry:** Vizte přiloženou dokumentaci - půdorysné schéma prvků

**Materiálová skladba:** Lamino tl. 18mm (odstín béžová came), lamino tl. 18mm (odstín ledovcově modrá), ABS hrana v barvě samotného lamina

**Pozn.** Kalkulace musí zahrnovat rovněž samotnou montáž na místě. Prvky jsou kotveny přímo do stěn.

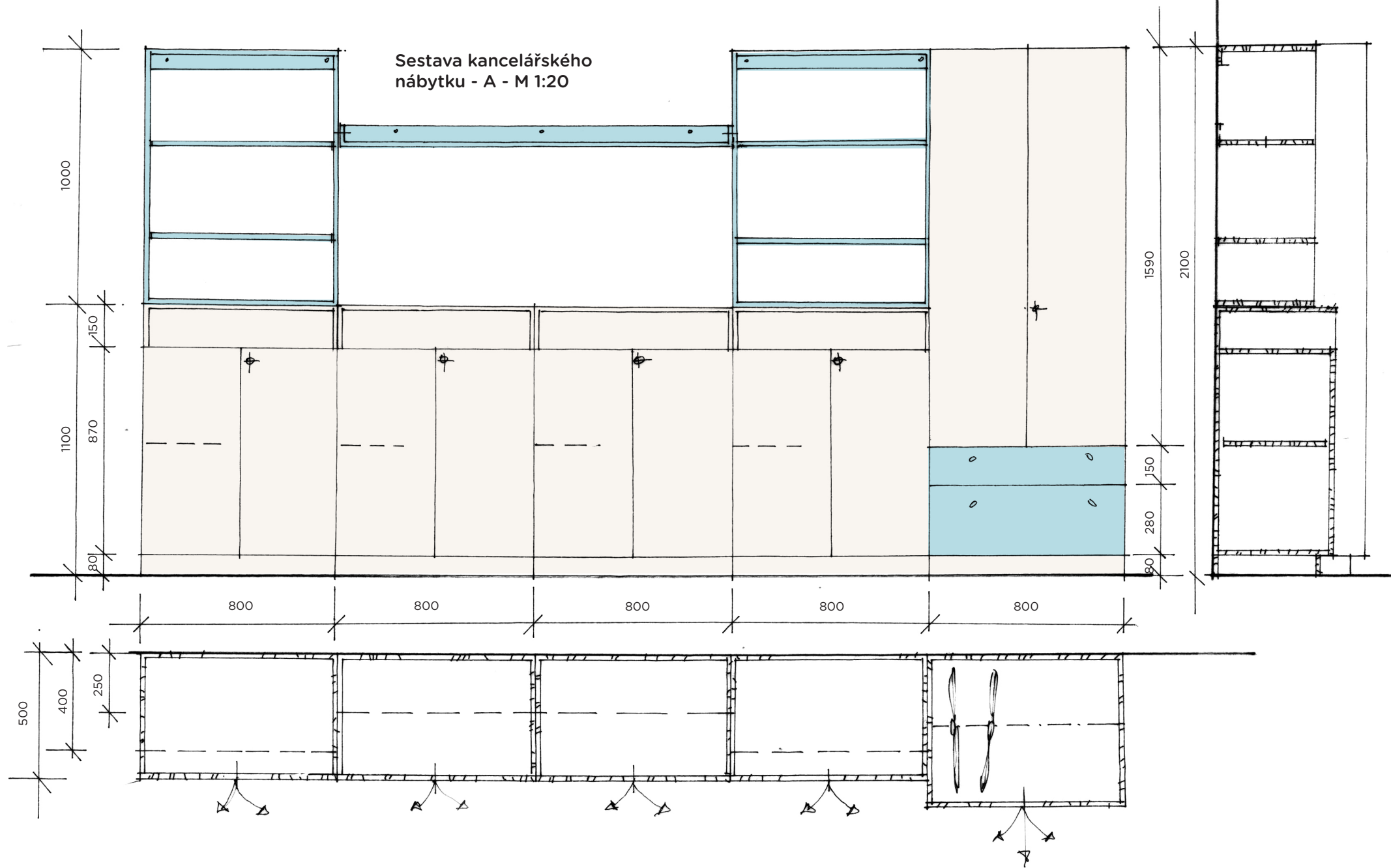

## Kancelář vedoucí - 305

**Rozměry:** Vizte přiloženou dokumentaci - půdorysné schéma prvků

**Materiálová skladba:** Lamino tl. 18mm (odstín béžová came), ABS hrana v barvě samotného lamina, pracovní deska tl. 18mm (odstín Juta šedá)  
ABS hrana v barvě samotného lamina

**Provedení:**

Pracovní stůl vedoucí s konferenčním místem pro 4 zúčastněné je navržen jako atypický ze dvou komponentů s tím, že poskytne vedoucí dostatečně velkou pracovní plochu a dobrý kontakt pro konferenci. Plocha stolu je rozšířena na pravém kraji o vyjížděcí plochu na pevném pojezdu. Ke standardu patří sestava centrálně uzamykatelých zásuvek. Základní hmotové řešení je z lamina tl. 18 mm, barvy béžová came, ABS hraně v barvě lamina. Stolová deska bude provedena z pracovní desky o tl. 18 mm, barva juta šedá, s ABS hranou v barvě stejné jako lamino.

**Pozn.** Kalkulace musí zahrnovat rovněž samotnou montáž na místě.

### Pracovní stůl - B

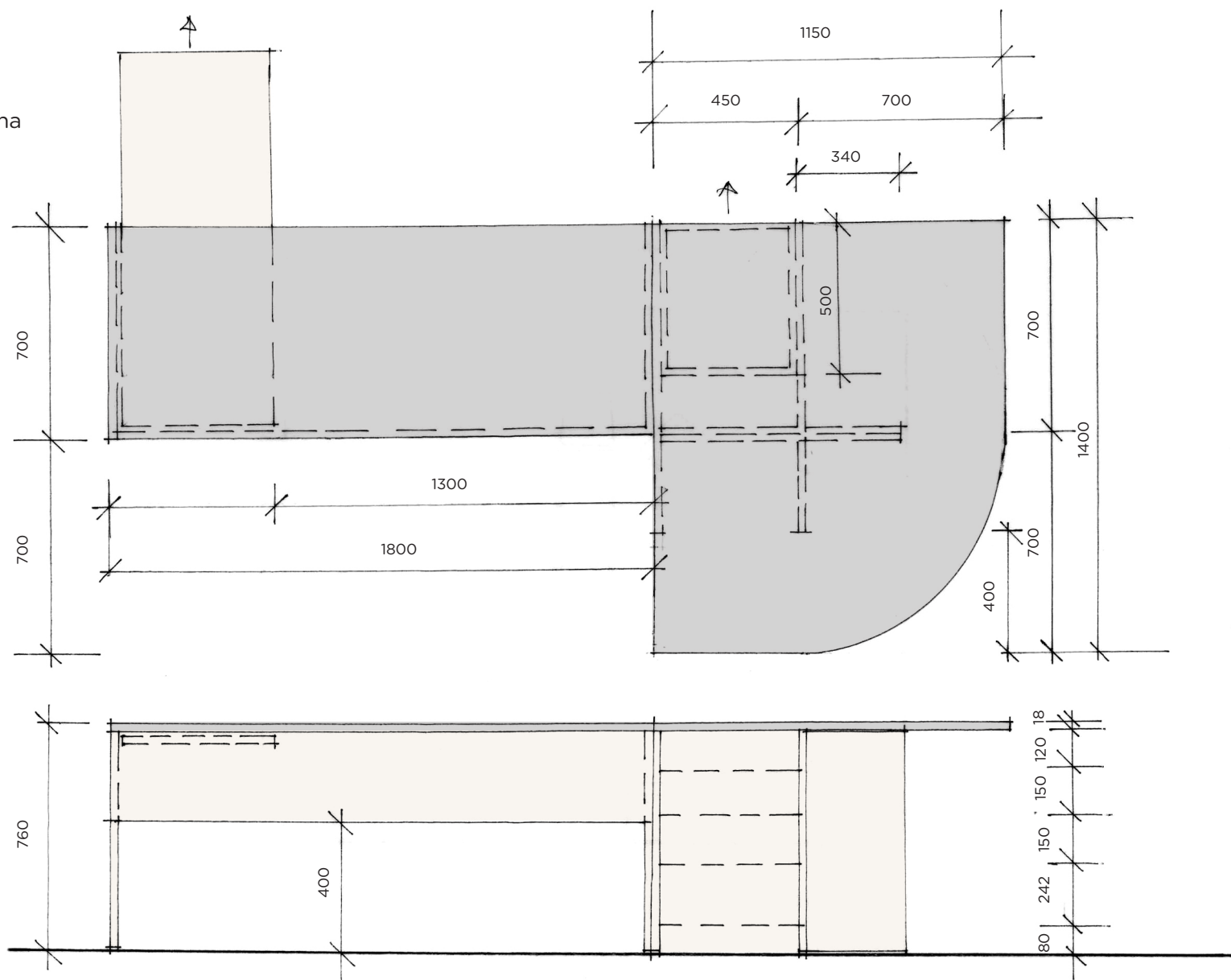

## Půdorysné schéma - M 1:50

**Materiálová skladba:** Lamino tl. 18mm (odstín béžová came), lamino tl. 18mm (odstín ledovcově modrá), ABS hrana v barvě samotného lamina, pracovní deska tl. 18mm (odstín Juta šedá) ABS hrana v barvě samotného lamina

V kanceláři bude pro potřeby dvou zaměstnanců 2x osazena nábytková stěna A, stejná jako v místnosti 305. Vzhledem ke 2 pracovním místům je navržena sestava pracovních stolů s konferenčním místem pro 3. Sestavu tvoří dva proti sobě postavené pracovní stoly s rozšířenou plochou na dobrém pojezdu. Třetí, společná část je podepřena zásuvkovými bloky, centrálně uzamykatelnými, u každého pracovního místa. Tato sestava je podnoží pro vynesení krycí desky i pro konferenci. Základní hmotové řešení je z lamina tl. 18 mm, barvy béžová came, ABS hraně v barvě lamina. Stolová deska bude provedena z pracovní desky o tl. 18mm, barva juta šedá, s ABS hranou v barvě stejné jako lamino.

**Pozn.** Kalkulace musí zahrnovat rovněž samotnou montáž na místě. Prvky jsou kotveny přímo do stěn.

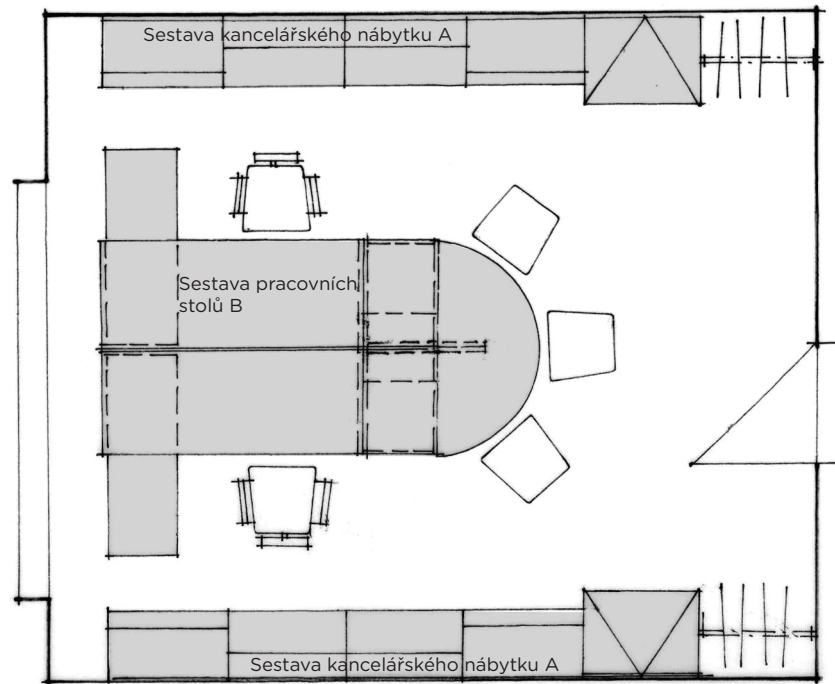

Kancelář - 306

**Rozměry:** Vizte přiloženou dokumentaci - půdorysné schéma prvků  
**Materiálová skladba:** Lamino tl. 18mm (odstín béžová came), ABS hrana  
v barvě samotného lamina, pracovní deska tl. 18mm (odstín Juta šedá)  
ABS hrana v barvě samotného lamina

**Pozn.** Kalkulace musí zahrnovat rovněž samotnou montáž na místě.

Sestava pracovních stolů B

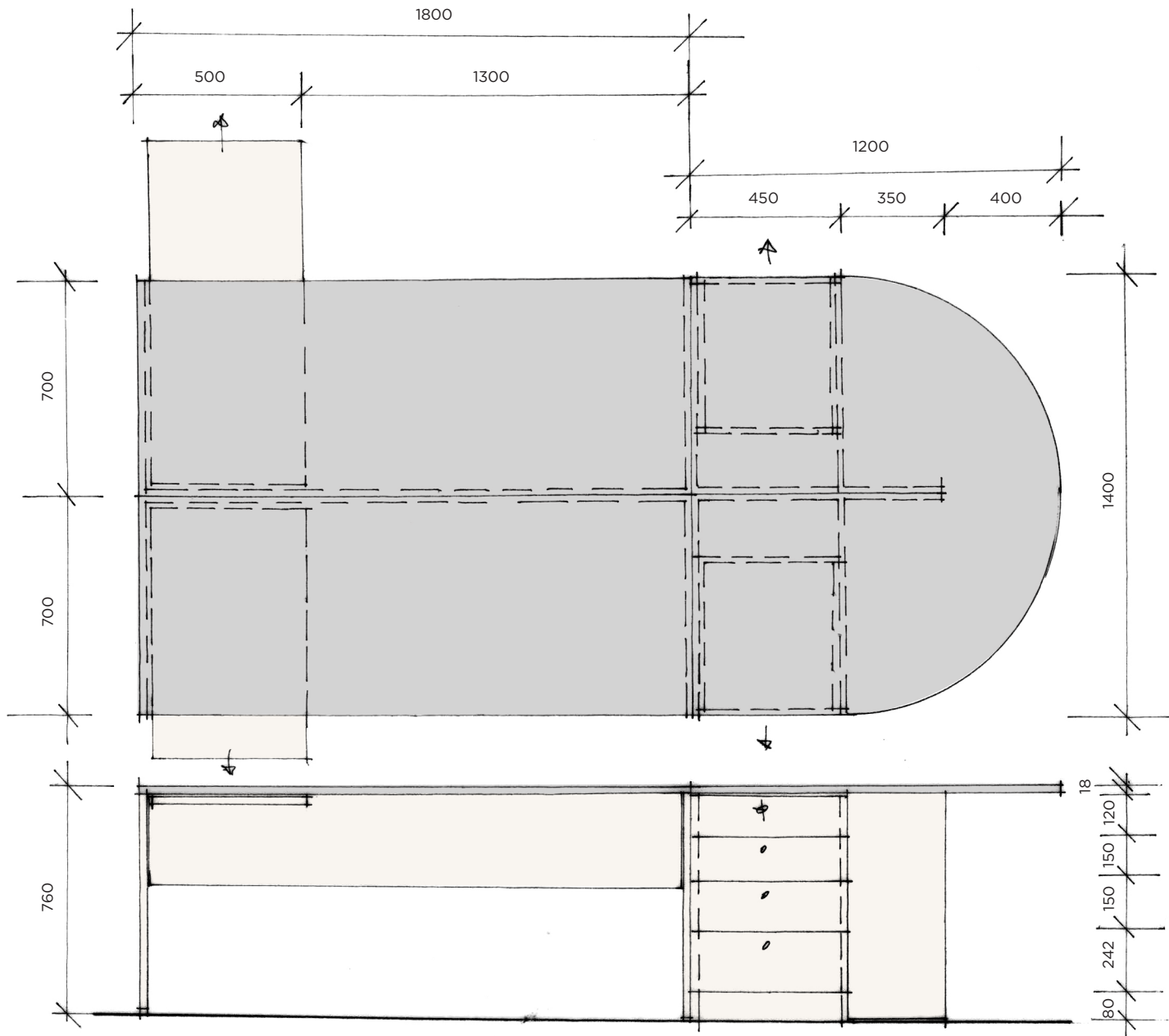

## Klubovna - 310

### Půdorysné schéma - M 1:50

**Rozměry:** Vizte příloženou dokumentaci - půdorysné schéma prvků

**Materiálová skladba:** Lamino tl. 18mm (odstín béžová came), lamino tl. 18mm (odstín ledovcově modrá), ABS hrana v barvě samotného lamina

**Provedení:** Místnost pro klubovní činnost bude vybavena opět sestavou kancelářského nábytku, modifikací stěny A na A'.

**Pozn.** Kalkulace musí zahrnovat rovněž samotnou montáž na místě.

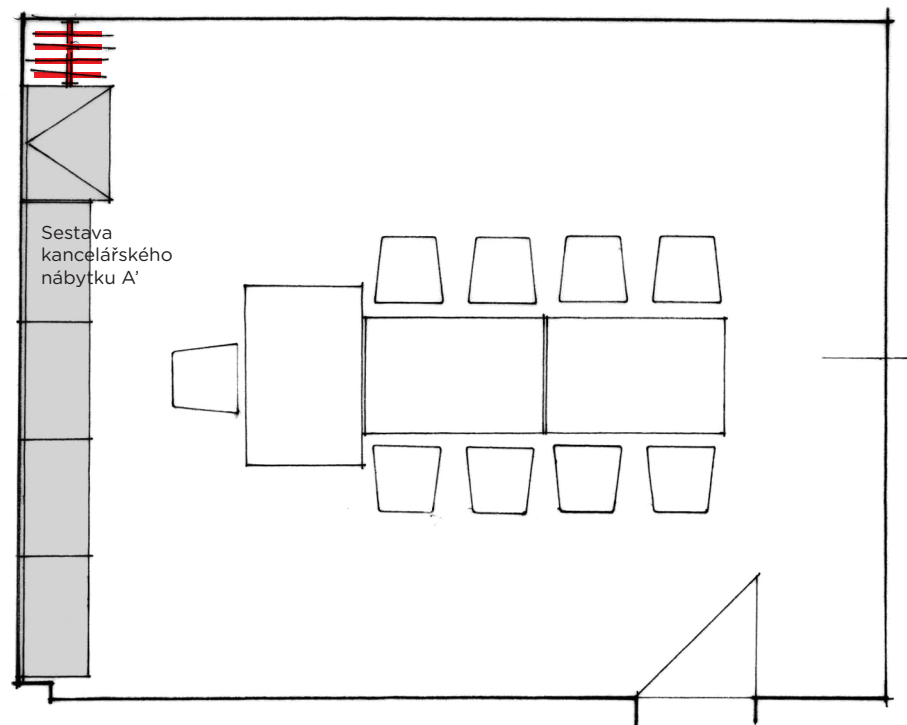



## Klubovna - 310

**Rozměry:** Vizte přiloženou dokumentaci - půdorysné schéma prvků

**Materiálová skladba:** Lamino tl. 18mm (odstín béžová came), lamino tl. 18mm (odstín ledovcově modrá), ABS hrana v barvě samotného lamina

**Provedení:** Skládá se z 5 modulů o stejné šířce, spojených nábytkovými šrouby. Sestava je vždy tvořena 4 stejnými spodními skříňkami s uzamykatelnými plnými dvířky, vnitřními policemi a volnou plochou nad nimi. Spodní skříňky, včetně vnitřních polic jsou zhotoveny z lamina tl. 18mm, barvy béžová came, ABS hrany v barvě lamina.

Pátým dílem sestavy je uzamykatelná dvoukřídlá policová skříň se spodními zásuvkami z lamina tl. 18mm, barvy ledovcově modré, ABS hrany v barvě lamina, na kvalitních pojízdech a s kovovými knopkami 64x34 mm (ušlechtilá ocel matná).

**Pozn.** Kalkulace musí zahrnovat rovněž samotnou montáž na místě.

### Sestava kancelářského nábytku - A' - M 1:20

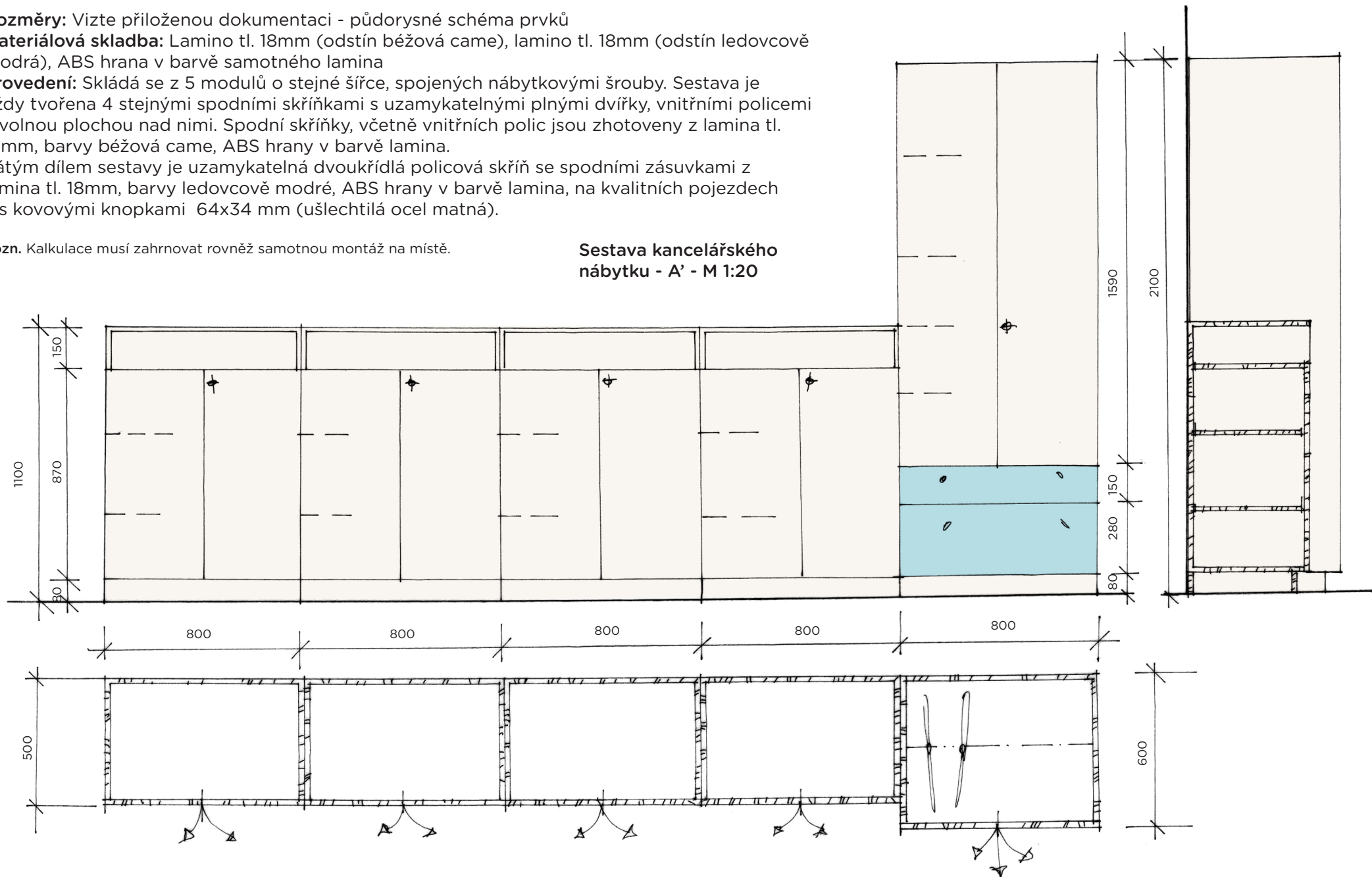

## Klubovna - 321

### Půdorysné schéma - M 1:50

**Rozměry:** Vizte příloženou dokumentaci - půdorysné schéma prvků

**Materiálová skladba:** Lamino tl. 18mm (odstín béžová came), lamino tl. 18mm (odstín ledovcově modrá), ABS hrana v barvě samotného lamina

**Provedení:** Místnost pro klubovní činnost bude vybavena opět sestavou kancelářského nábytku, modifikací stěny A na A'.

**Pozn.** Kalkulace musí zahrnovat rovněž samotnou montáž na místě.

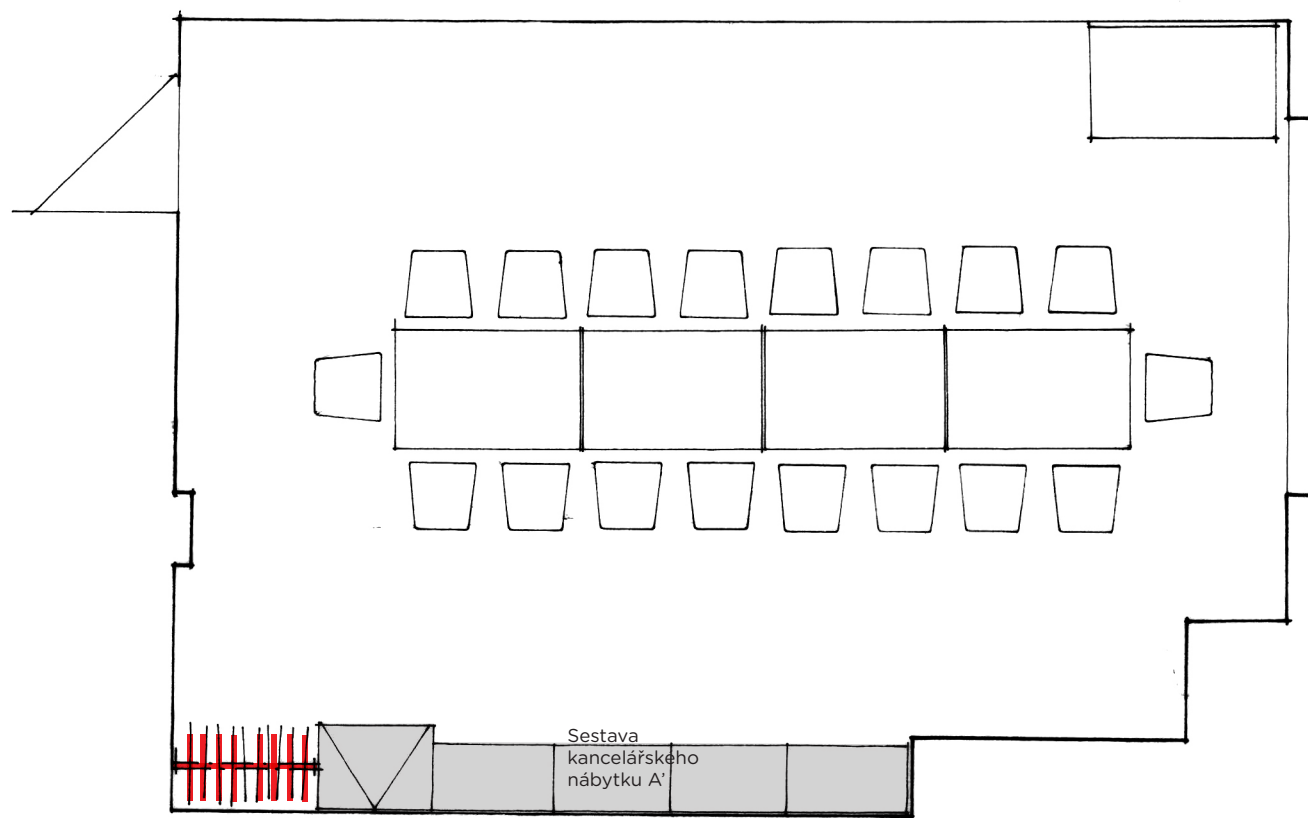

## Galerie - 315

**Rozměry:** Vizte přiloženou dokumentaci - půdorysné schéma prvků

**Materiálová skladba:** Lamino tl. 18mm (odstín béžová came), ABS hrana v barvě samotného lamina

**Provedení:** Věšáková stěna je provedena ze 7 dílů, z lamina tl. 18mm, barvy béžová came, ABS hrany v barvě lamina, přikotvených na stěnu. Na každý z těchto dílů, které jsou osazeny vedle sebe s minimální spárou, je připevněn integrovaný nástěnný věšák z oceli s nerezovým vzhledem a se 7 háčky o š. 540mm.

**Pozn.** Kalkulace musí zahrnovat rovněž samotnou montáž na místě. Prvky jsou kotveny přímo do stěn.

### Věšáková stěna - M 1:20

