

Geometrický plán je podkladom na právne úkony, keď údaje doterajšieho stavu výkazu výmer sú zhodné s údajmi platných výpisov z katastra nehnuteľnosti.

Vyhoviteľ  Vansovej 1788/53 06401 Stará Ľubovňa IČO: 46644563, tel.: 0524321481, e-mail: geodat@geodat.sk	Kraj	Prešovský	Okres	Bardejov	Obec	Stebník
	Katastr. územie	Stebník	Číslo plánu	57/2022	Mapový list č.	Bardejov 4-2/1
GEOMETRICKÝ PLÁN na rozdelenie nehnuteľností p.č. 530 (nové p.č. 530/1-						
Vyhotožil		Autorizačne overil		Úradne overil		
Dňa:	Meno:	Dňa:	Meno:	Dňa:	Číslo:	
15.09.2022	Ing. Milan Heretik	15.09.2022	Ing. Peter Griger			
Nové hranice boli v prírode označené kov. rúrka		Náležitosťami a presnosťou zodpovedá predpisom		Úradne overené podľa § 9 zákona NR SR Z.z. o geodézii a kartogra		
Záznam podrobného merania (meračský náčrt) č. 231		Pečiatka a podpis		Pečiatka a podpis		
Súradnice bodov označených číslami a ostatné meračské údaje sú uložené vo všeobecnej dokumentácii						

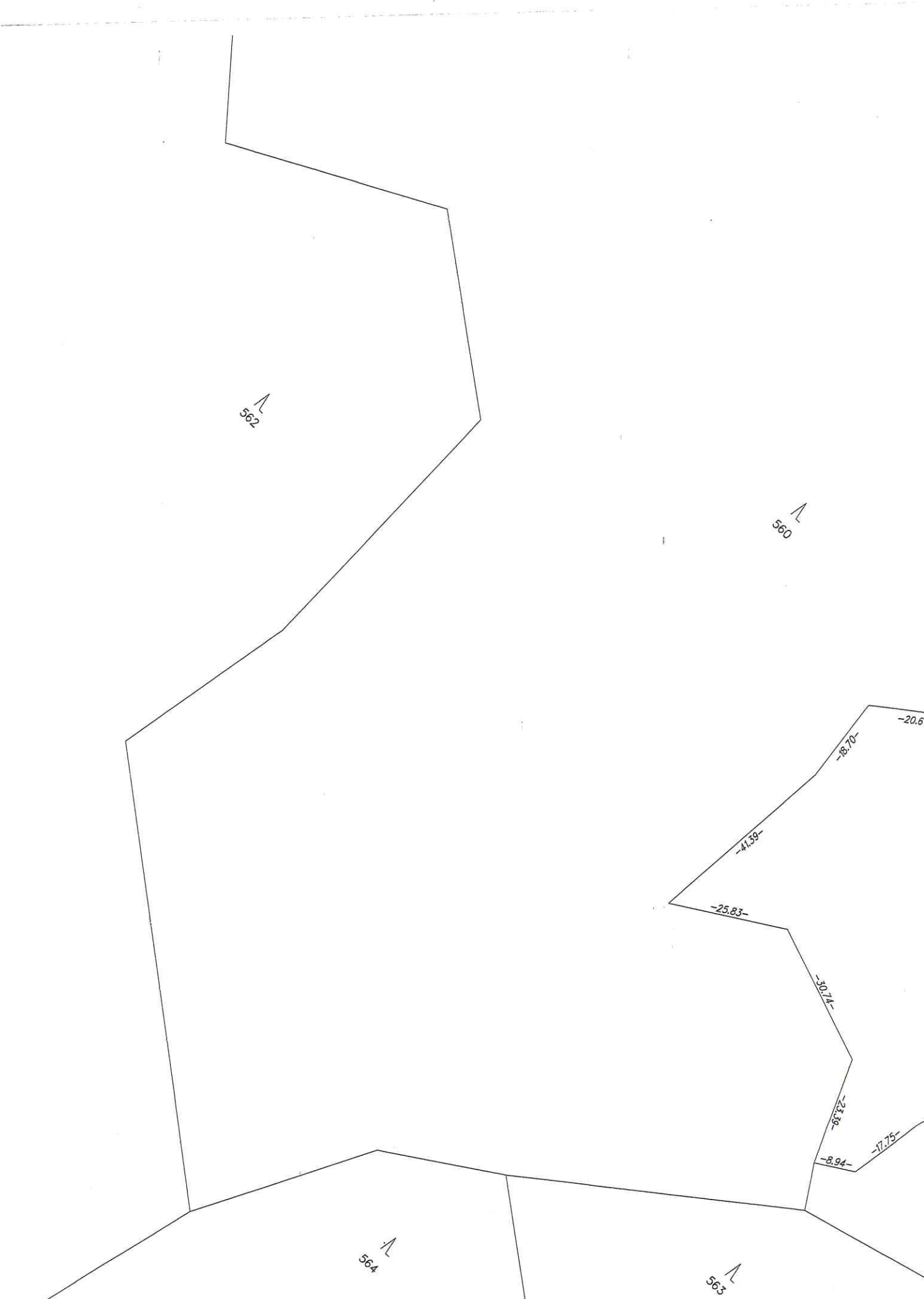

562

560

564

563

-20.6

-8.70

-41.39

-25.83

-30.74

-23.39

-8.94

-17.75

718

LM BARDEJOY 4-2/14
LM BARDEJOY 4-2/32

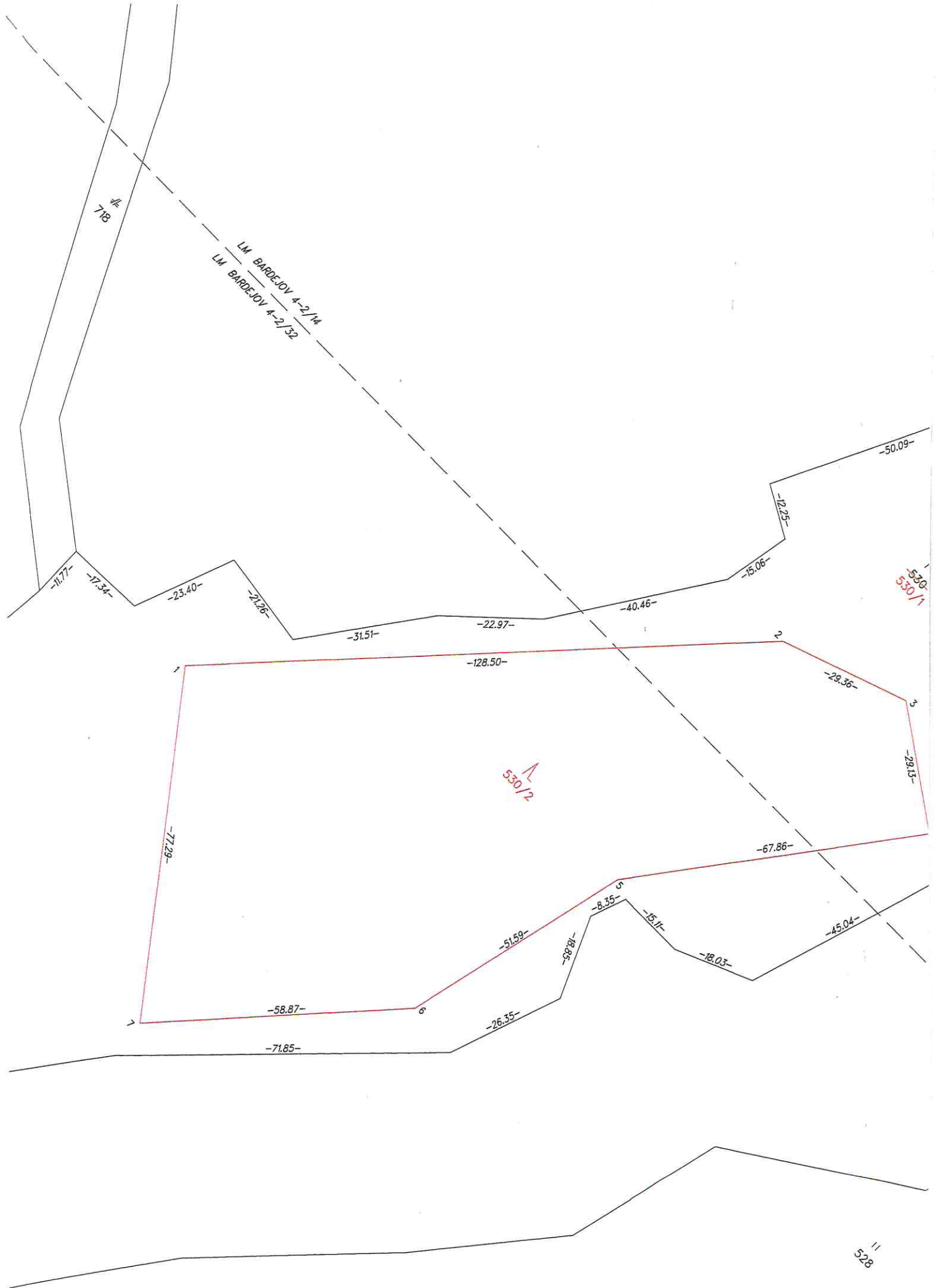

-50.09-

-12.25-

-15.06-

-40.46-

-22.97-

-31.51-

-21.26-

-23.40-

-17.34-

-11.77-

530/1

2

-29.36-

3

-29.13-

530/2

-128.50-

-67.86-

-77.29-

5

-8.35-

-15.11-

-45.04-

-51.59-

-18.81-

-18.03-

6

-58.87-

-26.35-

-71.85-

528

531

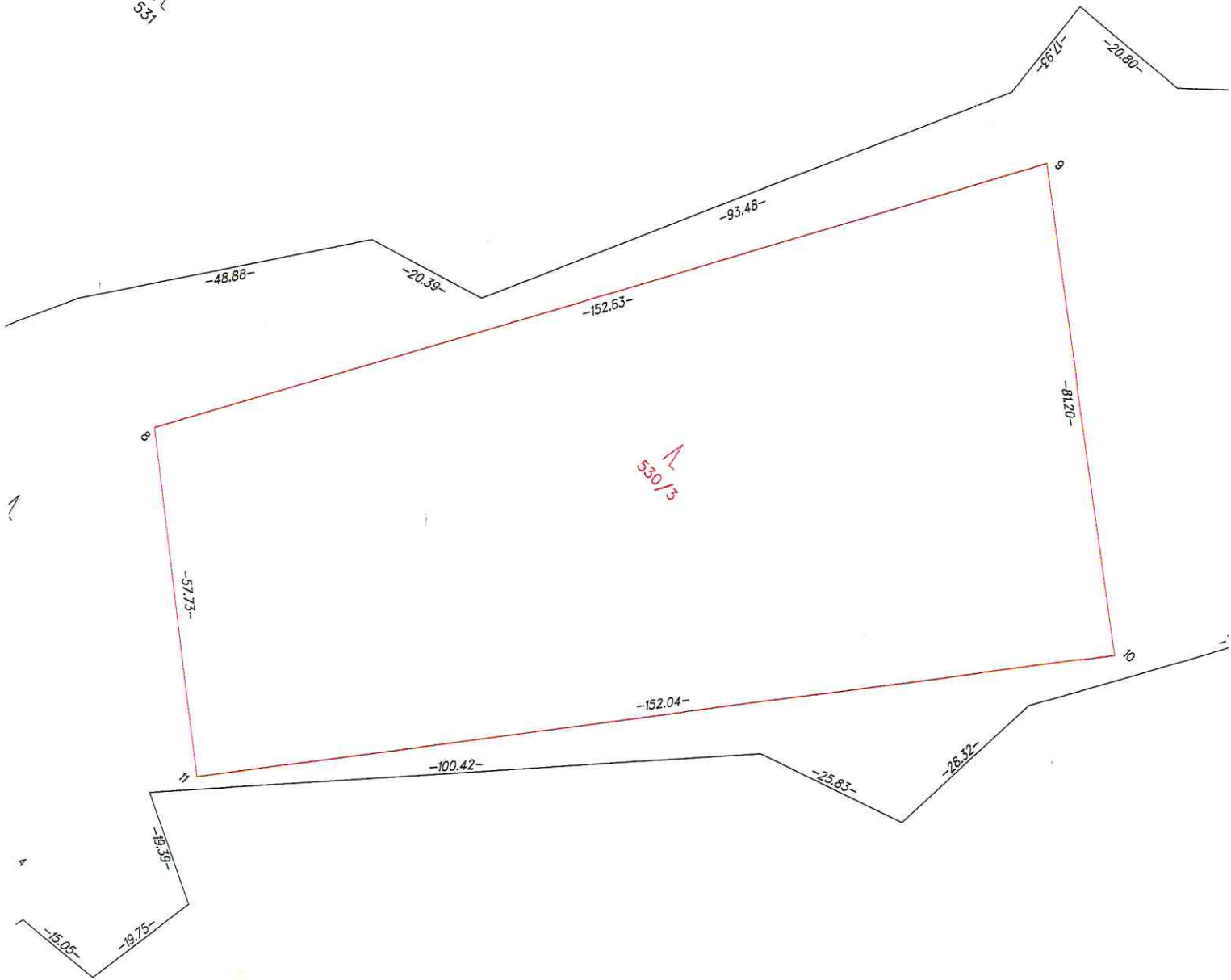

530/3

LM BARDEJOV 4-2/14
LM BARDEJOV 4-2/23

7/11

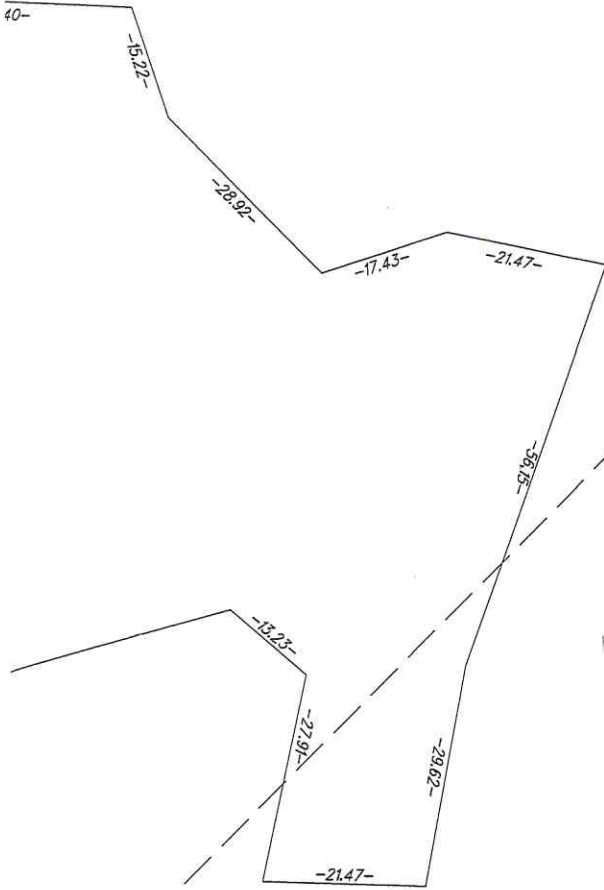

527/1

VÝKAZ VÝMER													
Doterajší stav				Zmeny					Nový stav				
LV	Číslo parcely		Výmera ha m2	Druh pozemku	D. č.	k parcele číslo	m2	od parcely číslo	m2	Číslo parcely	Výmera ha m2	Druh pozemku kódy	Vlastník (iná oprávnená osoba) adresa (sídlo)
	PKV	PK											
Stav právny je totožný s registrom C KN													
624		530	4 8682	Lesný poz.						530/1	2 8561	Lesný poz. 38	LESY SLOVENSKE REPUBLIKY, Š.P. NÁMESTIE SNP 8 BANSKÁ BYSTRIC
										530/2	9604	Lesný poz. 38	deťto
										530/3	1 0517	Lesný poz. 38	deťto
Spolu:			4 8682								4 8682		

Legenda - spôsob využívania pozemkov:

38 - Pozemok s lesným porastom, dočasne bez lesného porastu na účely obnovy lesa alebo po vykonaní náhodnej ťažby