Kontakt: Slovak Telekom, a.s., Bajkalská 28, 817 62 Bratislava
číslo účtu: 2940223/7500
IČO/IČ DPH: 35 763 469/SK2020273893
Obch. register: Obchodný register Okresného súdu BA I, Sa 2081/B

Všeobecné podmienky ochrany SEK

1. V prípade, že zámer stavebníka, pre ktorý podal uvedenú žiadosť, je v kolízii so SEK Slovak Telekom,a.s. a/alebo DIGI SLOVAKIA, s.r.o. alebo zasahuje do ochranného pásma týchto sietí, je stavebník po konzultácii so zamestnancom Slovak Telekom,a.s. povinný zabezpečiť:

- Ochranu alebo preloženie sietí v zmysle konkrétnych podmienok určených zamestnancom Slovak Telekom,a.s.
- Vypracovanie projektovej dokumentácie v prípade potreby premiestnenia telekomunikačného vedenia
- Odsúhlasenie projektovej dokumentácie v prípade potreby premiestnenia telekomunikačného vedenia

V lokalite predmetu Vašej žiadosti je oprávnený vykonávať práce súvisiace s preložením sietí (alebo vybudovaním telekomunikačnej prípojky) iba zmluvný partner:
Ladislav Hrádil, hradil@suptel.sk, 0907 777474

UPOZORNENIE: V káblovej ryhe sa môže nachádzať viac zariadení (káble, potrubia) s rôznou funkčnosťou.

2. Pri akýchkoľvek prácach, ktorými môžu byť ohrozené alebo poškodené zariadenia, je žiadateľ povinný vykonať všetky objektívne účinné ochranné opatrenia tým, že zabezpečí:

- Pred začatím zemných prác vytýčenie a vyznačenie polohy zariadení priamo na povrchu terénu,
- Preukázateľné oboznámenie zamestnancov, ktorí budú vykonávať zemné práce, s vytýčenou a vyznačenou polohou tohto zariadenia a tiež s podmienkami, ktoré boli na jeho ochranu stanovené
- Upozornenie zamestnancov vykonávajúcich zemné práce na možnú polohovú odchýlku ± 30 cm skutočného uloženia vedenia alebo zariadenia od vyznačenej polohy na povrchu terénu
- Upozornenie zamestnancov, aby pri prácach v miestach výskytu vedení a zariadení pracovali s najväčšou opatrnosťou a bezpodmienečne nepoužívali nevhodné náradie (napr. hĺbiace stroje)
- Aby boli odkryté zariadenia riadne zabezpečené proti akémukoľvek ohrozeniu, krádeži a poškodeniu vo vzdialenosti 1,5 m na každú stranu od vyznačenej polohy zariadenia
- Zhutnenie zeminy pod káblami pred jeho zakrytím (zasypaním)
- Bezodkladné oznámenie každého poškodenia zariadenia na telefónne číslo12129
- Overenie výškového uloženia zariadenia ručnými sondami (z dôvodu, že spoločnost Slovak Telekom, a.s. a DIGI SLOVAKIA, s.r.o. nezodpovedajú za zmeny priestorového uloženia zariadenia vykonané bez ich vedomia)

UPOZORNENIE: V prípade, že počas výstavby je potrebné zvýšiť, alebo znížiť krytie tel. káblov je toto možné vykonať len so súhlasom povereného zamestnanca ST.

3. V prípade požiadavky napojenia lokality, resp. objektu, na VSST (verejná sieť ST) je potrebné si podať žiadosť o určenie bodu napojenia, (www.telekom.sk).

4. Žiadame dodržať platné predpisy podľa STN 73 6005 pre priestorovú úpravu vedení v plnom rozsahu.

Platí iba s číslom vyjadrenia 6611724965 .
Zakreslené polohy zariadení v prílohe sú iba informatívne.

Situačný výkres zaujmového územia (klad mapových listov)

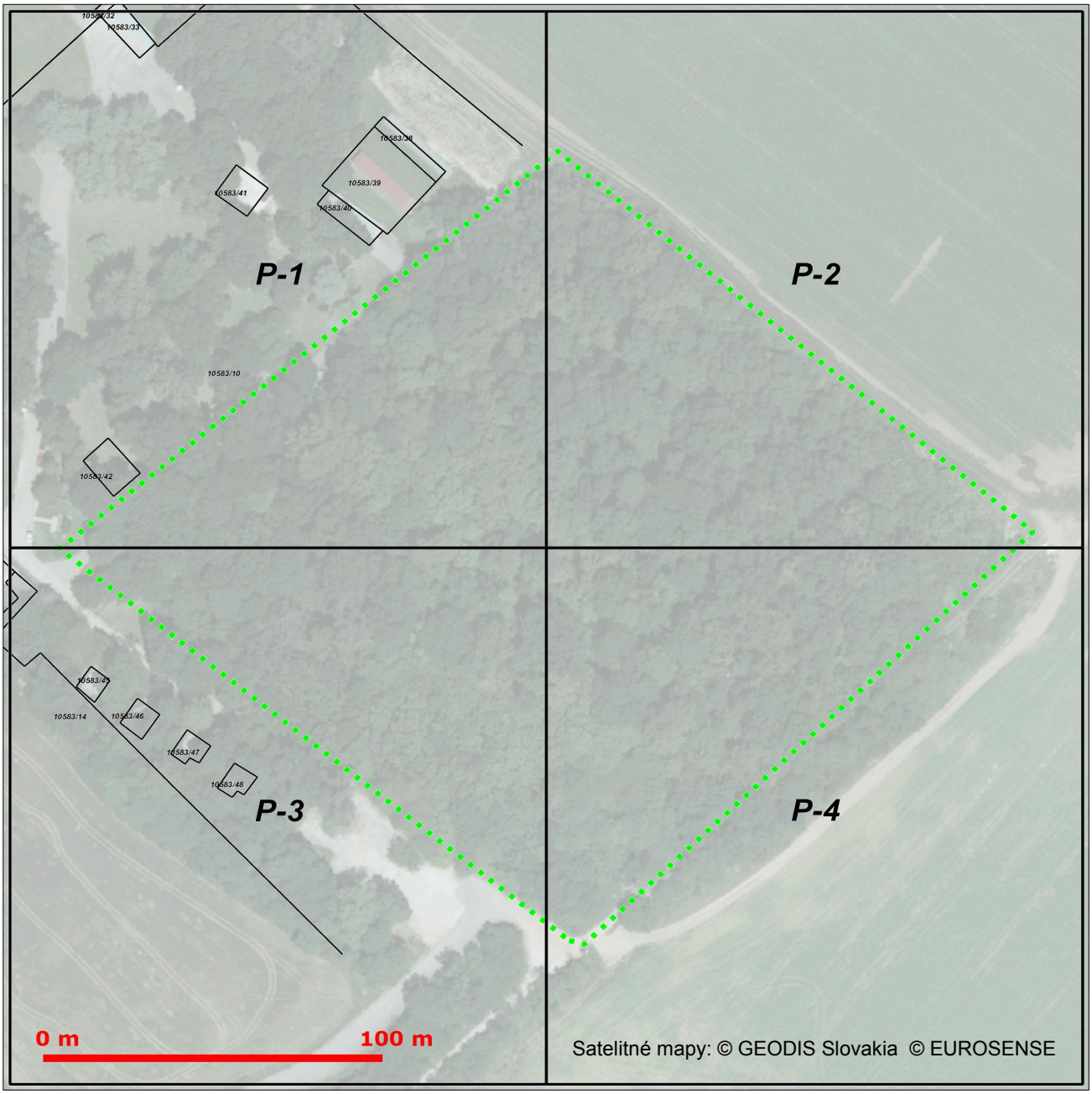

Slovak Telekom a.s.
Bajkalská 28
817 62 Bratislava

48

Platí iba s číslom vyjadrenia 6611724965 .
Zakreslené polohy zariadení v prílohe sú iba informatívne.

Situačný výkres - list P-1

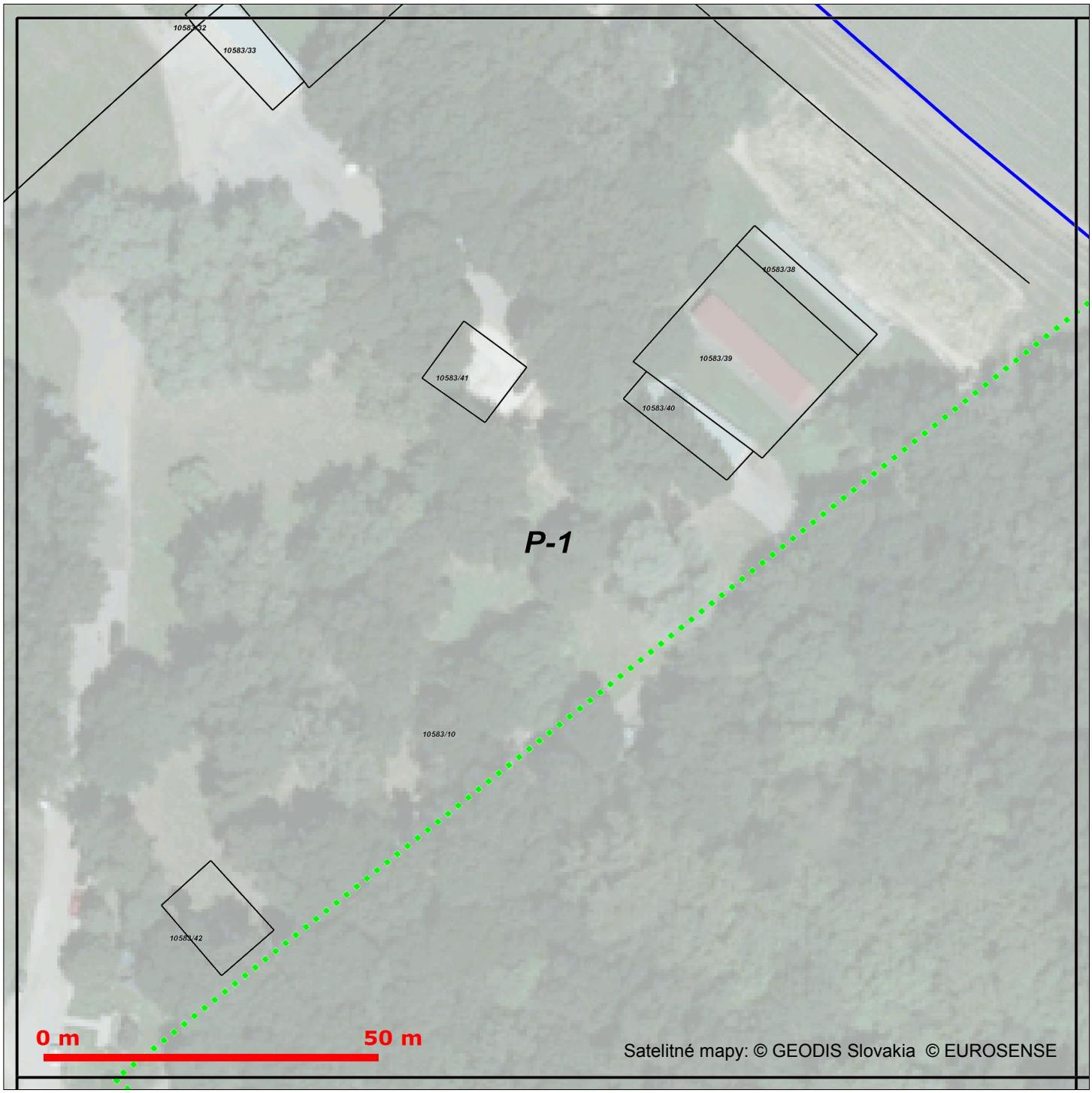

LEGENDA

- Záujmové územie
- Bod napojenia
- Trasa podzemných oznamovacích vedení ST - zameraný priebeh
- Trasa podzemných oznamovacích vedení ST - nezameraný priebeh
- Trasa podzemných oznamovacích vedení ST - odhadovaný priebeh
- Trasa káblovodu alebo kolektoru - zameraný priebeh
- Trasa káblovodu alebo kolektoru - nezameraný priebeh
- Šachta káblovodu alebo kolektoru
- Trasa podzemných elektrických vedení ST - zameraný priebeh
- Trasa podzemných elektrických vedení ST - nezameraný priebeh
- Trasa podzemných elektrických vedení ST - odhadovaný priebeh

Slovak Telekom a.s.
Bajkalská 28
817 62 Bratislava

Slovak Telekom,a. s., Bajkalská 28, 817 62 Bratislava
číslo účtu: 2940223/7500
IČO/IČO DPH: 35 763 469/SK2020273893
Obchodný register Okresného súdu BA I, Sa 2081/B

Platí iba s číslom vyjadrenia 6611724965 .
Zakreslené polohy zariadení v prílohe sú iba informatívne.

Situačný výkres - list P-2

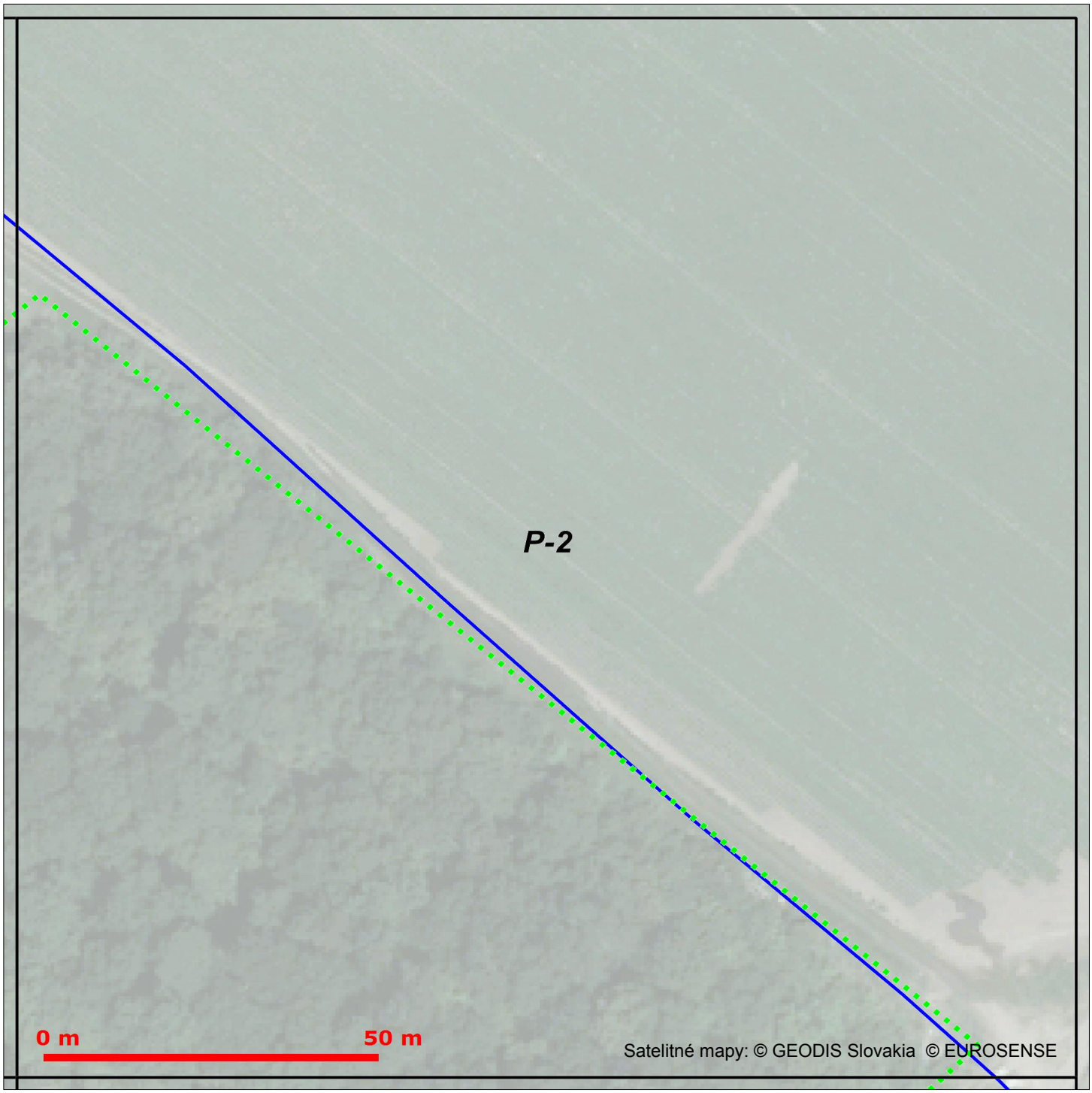

LEGENDA

- Záujmové územie
- Bod napojenia
- Trasa podzemných oznamovacích vedení ST - zameraný priebeh
- Trasa podzemných oznamovacích vedení ST - nezameraný priebeh
- Trasa podzemných oznamovacích vedení ST - odhadovaný priebeh
- Trasa káblovodu alebo kolektoru - zameraný priebeh
- Trasa káblovodu alebo kolektoru - nezameraný priebeh
- Šachta káblovodu alebo kolektoru
- Trasa podzemných elektrických vedení ST - zameraný priebeh
- Trasa podzemných elektrických vedení ST - nezameraný priebeh
- Trasa podzemných elektrických vedení ST - odhadovaný priebeh

Slovak Telekom a.s.
Bajkalská 28
817 62 Bratislava

Slovak Telekom,a. s., Bajkalská 28, 817 62 Bratislava
číslo účtu: 2940223/7500
IČO/IČO DPH: 35 763 469/SK2020273893
Obchodný register Okresného súdu BA I, Sa 2081/B

Platí iba s číslom vyjadrenia 6611724965 .
Zakreslené polohy zariadení v prílohe sú iba informatívne.

Situačný výkres - list P-3

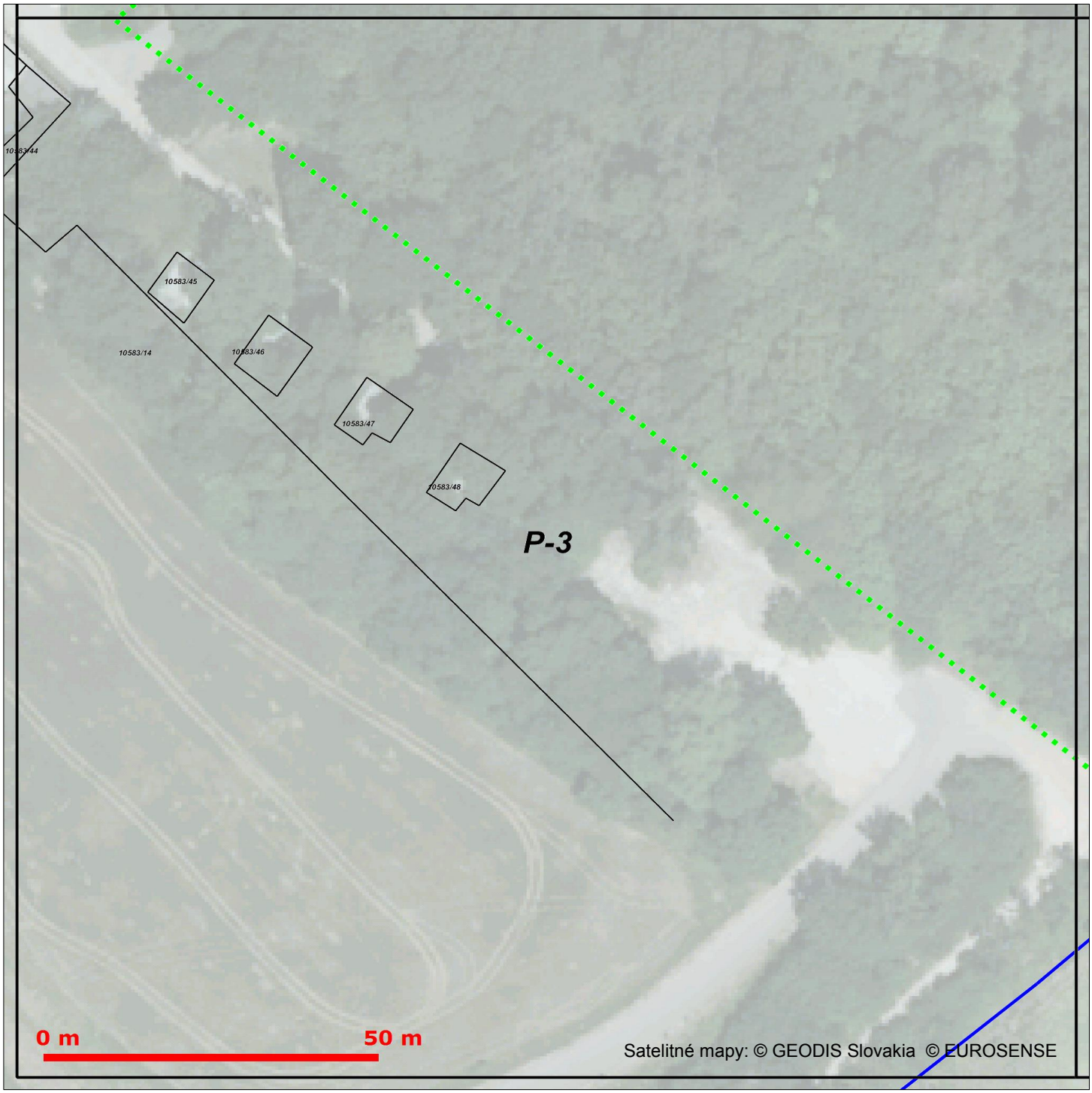

LEGENDA

- Záujmové územie
- Bod napojenia
- Trasa podzemných oznamovacích vedení ST - zameraný priebeh
- Trasa podzemných oznamovacích vedení ST - nezameraný priebeh
- Trasa podzemných oznamovacích vedení ST - odhadovaný priebeh
- Trasa káblovodu alebo kolektoru - zameraný priebeh
- Trasa káblovodu alebo kolektoru - nezameraný priebeh
- Šachta káblovodu alebo kolektoru
- Trasa podzemných elektrických vedení ST - zameraný priebeh
- Trasa podzemných elektrických vedení ST - nezameraný priebeh
- Trasa podzemných elektrických vedení ST - odhadovaný priebeh

Slovak Telekom a.s.
Bajkalská 28
817 62 Bratislava

Slovak Telekom,a. s., Bajkalská 28, 817 62 Bratislava
číslo účtu: 2940223/7500
IČO/IČO DPH: 35 763 469/SK2020273893
Obchodný register Okresného súdu BA I, Sa 2081/B

Platí iba s číslom vyjadrenia 6611724965 .
Zakreslené polohy zariadení v prílohe sú iba informatívne.

Situačný výkres - list P-4

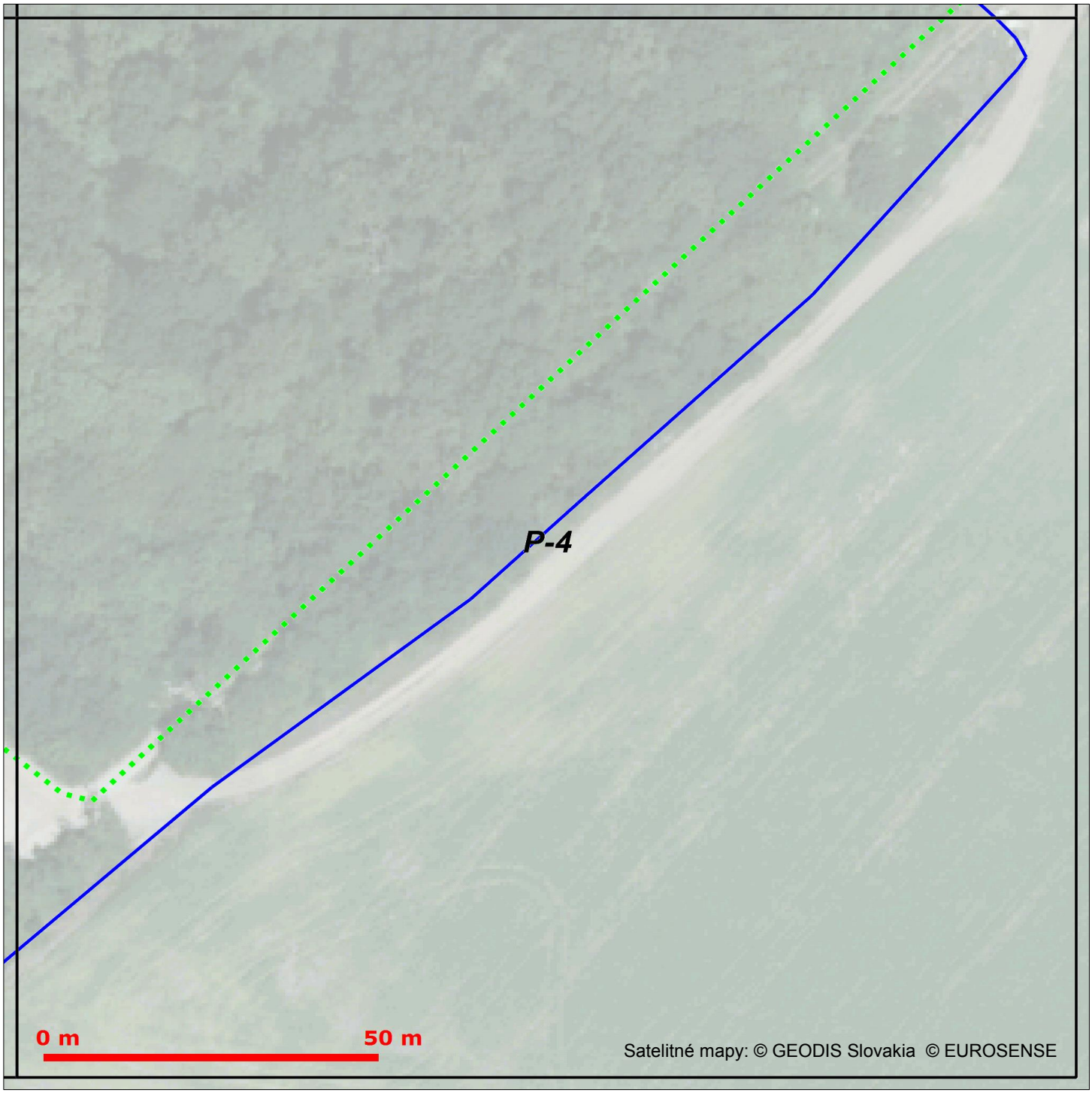

LEGENDA

- Záujmové územie
- Bod napojenia
- Trasa podzemných oznamovacích vedení ST - zameraný priebeh
- Trasa podzemných oznamovacích vedení ST - nezameraný priebeh
- Trasa podzemných oznamovacích vedení ST - odhadovaný priebeh
- Trasa káblovodu alebo kolektoru - zameraný priebeh
- Trasa káblovodu alebo kolektoru - nezameraný priebeh
- Šachta káblovodu alebo kolektoru
- Trasa podzemných elektrických vedení ST - zameraný priebeh
- Trasa podzemných elektrických vedení ST - nezameraný priebeh
- Trasa podzemných elektrických vedení ST - odhadovaný priebeh

Slovak Telekom a.s.
Bajkalská 28
817 62 Bratislava

Slovak Telekom,a. s., Bajkalská 28, 817 62 Bratislava
číslo účtu: 2940223/7500
IČO/IČO DPH: 35 763 469/SK2020273893
Obchodný register Okresného súdu BA I, Sa 2081/B

Kontakt: Slovak Telekom, a.s., Bajkalská 28, 817 62 Bratislava
číslo účtu: 2940223/7500
IČO/IČ DPH: 35 763 469/SK2020273893
Obch. register: Obchodný register Okresného súdu BA I, Sa 2081/B

Číslo vyjadrenia: 6611724965
Cena: 13.9 Euro
Mestský úrad Trnava
Ing. Jana Miklovičová
Trhová 3
917 71 Trnava

Vyjadrenie k existencii telekomunikačných vedení a rádiových zariadení a všeobecné podmienky ochrany sieti spoločnosti Slovak Telekom, a.s. a DIGI SLOVAKIA, s.r.o.*

Podľa § 66 ods. 6 zákona č. 351/2011 Z. z. o elektronických komunikáciách, pre účely územného a stavebného konania a v zmysle ďalších právnych predpisov.

Vydané pre:

Stavebník	Mestský úrad Trnava Ing. Jana Miklovičová	
Záujmové územie	Názov stavby	Revitalizácia vymedzeného územia lesíka Štrky
	Dôvod žiadosti	Stavebné povolenie
	Účel stavby	Iné
	Katastrálne územie	Trnava
	Parcelné číslo	10583/10

Číslo vyjadrenia: 6611724965

Platnosť vyjadrenia do: 06.03.2018

Dátum vydania: 06.09.2017

Žiadateľ vo svojej žiadosti vyznačil záujmové územie a vyplnil všetky potrebné údaje pre vydanie vyjadrenia o existencii telekomunikačných vedení a rádiových zariadení (ďalej len Vyjadrenie). Žiadateľ zodpovedá za správnosť a úplnosť vyplnenej žiadosti a zároveň za to, že uvedené parcelné čísla zodpovedajú vyznačenému záujmovému územiu v mape zobrazenej nižšie (ďalej len polygón).

Na základe Vašej žiadosti o vyjadrenie Vám Slovak Telekom, a.s. dáva nasledovné stanovisko pre vyznačené záujmové územie.

Dôjde do styku

so sieťami elektronických komunikácii (ďalej len SEK) spoločností Slovak Telekom, a.s. a/alebo DIGI SLOVAKIA, s.r.o.

Slovak Telekom a.s. a DIGI SLOVAKIA, s.r.o. požadujú zahrnúť do podmienok určených stavebným úradom pre vydanie rozhodnutia o umiestnení stavby alebo stavebného povolenia Všeobecné podmienky ochrany SEK, ktoré sú neoddeliteľnou súčasťou tohto stanoviska. Zároveň je stavebník povinný rešpektovať nasledovné:

1. Existujúce zariadenia sú chránené ochranným pásmom (§68 zákona č. 351/2011 Z. z.) a zároveň je potrebné dodržať ustanovenie §65 zákona č. 351/2011 Z. z. o ochrane proti rušeniu.
2. Vyjadrenie stráca platnosť uplynutím doby platnosti uvedenej vyššie vo vyjadrení, v prípade zmeny vyznačeného polygónu, dôvodu žiadosti, účelu žiadosti, v prípade ak uvedené parcelné číslo v žiadosti nezodpovedá vyznačenému polygónu alebo ak si stavebník nesplní povinnosť podľa bodu 3.
3. Stavebník alebo ním poverená osoba je povinná v prípade ak zistil, že jeho zámer, pre ktorý podal uvedenú žiadosť je v kolízii so SEK Slovak Telekom,a.s. a/alebo DIGI SLOVAKIA, s.r.o. alebo zasahuje do ochranného pásma týchto sieti (najneskôr pred spracovaním projektovej dokumentácie stavby), vyzvať spoločnosť Slovak Telekom, a.s. na stanovenie konkrétnych podmienok ochrany alebo preloženia SEK prostredníctvom zamestnanca spoločnosti povereného správou sieti:

* Spoločnosť DIGI SLOVAKIA, s.r.o., Röntgenova 26, 851 01 Bratislava, IČO: 35 701 722, spoločnosť s ručením obmedzeným zapísaná v Obchodnom registri Okresného súdu Bratislava I, oddiel Sro, vložka č. 24813/B poverila spoločnosť Slovak Telekom, a.s. na vydávanie vyjadrení podľa § 66 ods. 6 zákona č. 351/2011 Z.z. vo vzťahu k verejnej elektronickej komunikačnej sieti spoločnosti DIGI SLOVAKIA, s.r.o., na komunikáciu so žiadateľmi a na vytyčovanie vedení verejnej elektronickej komunikačnej sieti spoločnosti DIGI SLOVAKIA, s.r.o. na povrchu terénu.

Kontakt: Slovak Telekom, a.s., Bajkalská 28, 817 62 Bratislava
číslo účtu: 2940223/7500
IČO/IČ DPH: 35 763 469/SK2020273893
Obch. register: Obchodný register Okresného súdu BA I, Sa 2081/B

Anton Hudek, anton.hudek@telekom.sk, +421 33 5442108

4. V zmysle § 66 ods. 7 zákona č. 351/2011 Z.z. o elektronických komunikáciách sa do projektu stavby musí zakresliť priebeh všetkých zariadení v mieste stavby. Za splnenie tejto povinnosti zodpovedá projektant.
5. Zároveň upozorňujeme stavebníka, že v zmysle §66 ods. 10 zákona č. 351/2011 Z.z. je potrebné uzavrieť dohodu o podmienkach prekládky telekomunikačných vedení s vlastníkom dotknutých SEK.. Bez uzavretia dohody nie je možné preložiť zrealizovať prekládku SEK.
6. Upozorňujeme žiadateľa, že v textovej časti vykonávacieho projektu musí figurovať podmienka společnosti Slovak Telekom, a.s. a DIGI SLOVAKIA, s.r.o. o zákaze zriaďovania skládok materiálu a zriaďovania stavebných dvorov počas výstavby na existujúcich podzemných kábloch a projektovaných trasách prekládok podzemných telekomunikačných vedení a zaradení.
7. V prípade ak na Vami definovanom území v žiadosti o vyjadrenie sa nachádza nadzemná telekomunikačná sieť, ktorá je vo vlastníctve Slovak Telekom, a.s. a/alebo DIGI SLOVAKIA, s.r.o., je potrebné zo strany žiadateľa zabezpečiť nadzemnú sieť proti poškodeniu alebo narušeniu ochranného pásma.

8. Nedodržanie vyššie uvedených podmienok ochrany zariadení je porušením povinností podľa § 68 zákona č. 351/2011Z.z. o elektronických komunikáciách v platnom znení.
9.V prípade, že žiadateľ bude so zemnými prácami alebo činnosťou z akýchkoľvek dôvodov pokračovať po tom, ako vydané vyjadrenie stratí platnosť, je povinný zastaviť zemné práce a požiadať o nové vyjadrenie.
Pred realizáciou výkopových prác je stavebník povinný požiadať o vytýčenie polohy SEK spoločností Slovak Telekom, a.s. a DIGI SLOVAKIA, s.r.o. na povrchu terénu. Vzhľadom k tomu, že na Vašom záujmovom území sa môžu nachádzať zariadenia iných prevádzkovateľov, ako sú napr. rádiové zariadenia, rádiové trasy, televízne káblové rozvody, týmto upozorňujeme žiadateľa na povinnosť vyžiadať si obdobné vyjadrenie od prevádzkovateľov týchto zariadení.
10. Vytýčenie polohy SEK spoločností Slovak Telekom a.s. a DIGI SLOVAKIA, s.r.o. na povrchu terénu vykoná Slovak Telekom, a.s. základe objednávky zadanej cez internetovú aplikáciu na stránke:
https://www.telekom.sk/vyjadrenia
Vytýčenie bude zrealizované do troch týždňov od podania objednávky.
11. Stavebník alebo ním poverená osoba je povinná bez ohľadu na vyššie uvedené body dodržať pri svojej činnosti aj Všeobecné podmienky ochrany SEK, ktoré tvoria prílohu tohto vyjadrenia.
12. Žiadateľ môže vyjadrenie použiť iba pre účel, pre ktorý mu bolo vystavené. Okrem použitia pre účel konaní podľa stavebného zákona a následnej realizácie výstavby, žiadateľ nie je oprávnený poskytnuté informácie a dáta ďalej rozširovať, prenajímať alebo využívať bez súhlasu spoločnosti Slovak Telekom, a.s.
13. Žiadateľa zároveň upozorňujeme, že v prípade ak plánuje napojiť nehnuteľnosť na verejnú elektronickú komunikačnú sieť úložným vedením, je potrebné do projektu pre územné rozhodnutie doplniť aj telekomunikačnú prípojku.
14. Poskytovateľ negarantuje geodetickú presnosť poskytnutých dát, Poskytnutie dát v elektronickej forme nezbavuje žiadateľa povinnosti požiadať o vytýčenie.
15. Prílohy k vyjadreniu:
- Všeobecné podmienky ochrany SEK
- Situačný výkres obsahujúci záujmové územie žiadateľa

Slovak Telekom a.s.
Bajkalská 28
817 62 Bratislava
48
za prevádzkovateľa SEK

Číslo vyjadrenia: 6611724965

ELTODO

MÚ v TRNAVE
Ing. Jana Miklovičová
Trhová 3
917 71 Trnava
033 32 36 135

VÁŠ LIST ZNAČKY / ZO DŇA	NAŠA ZNAČKA	VYBAVUJE / LINKA	MIESTO ODOSLANIA / DŇA
12.04.2017	150417/PJ	Jurga/ 0948 127 158	Bratislava / 12.04.2017

VEC: **Vyjadrenie k žiadosti o existencii telekomunikačných zariadení prevádzkovateľa – SANET.**

Stavba:

„ **TRNAVA – Revitalizácia vymedzeného územia lesíka Štrky** "

Stanovisko:

Telekomunikačné zariadenia združenia SANET, ktoré sú v správe a údržbe spoločnosti ELTODO SK, a. s. sa v dotknutom území (Vami vyznačenej lokalite) **nenachádza**

Prevádzkovateľ IS SANET **súhlasí** s vydaním územného a stavebného rozhodnutia.

S pozdravom

Petr Jurga
technický zástupca
ELTODO SK, a.s.
Podunajská 25
821 06 Bratislava
IČO: 46924388, DIČ: 2023653764
IČ DPH: SK2023653764

Príloha:

Peter Jurga

Podzemné telekomunikačné zariadenia
v správe a majetku združenia SANET
sa v dotknutom **území nenachádzajú.**
Záznam platí 6 mesiacov.

V Bratislave dňa 12. 4. 2017

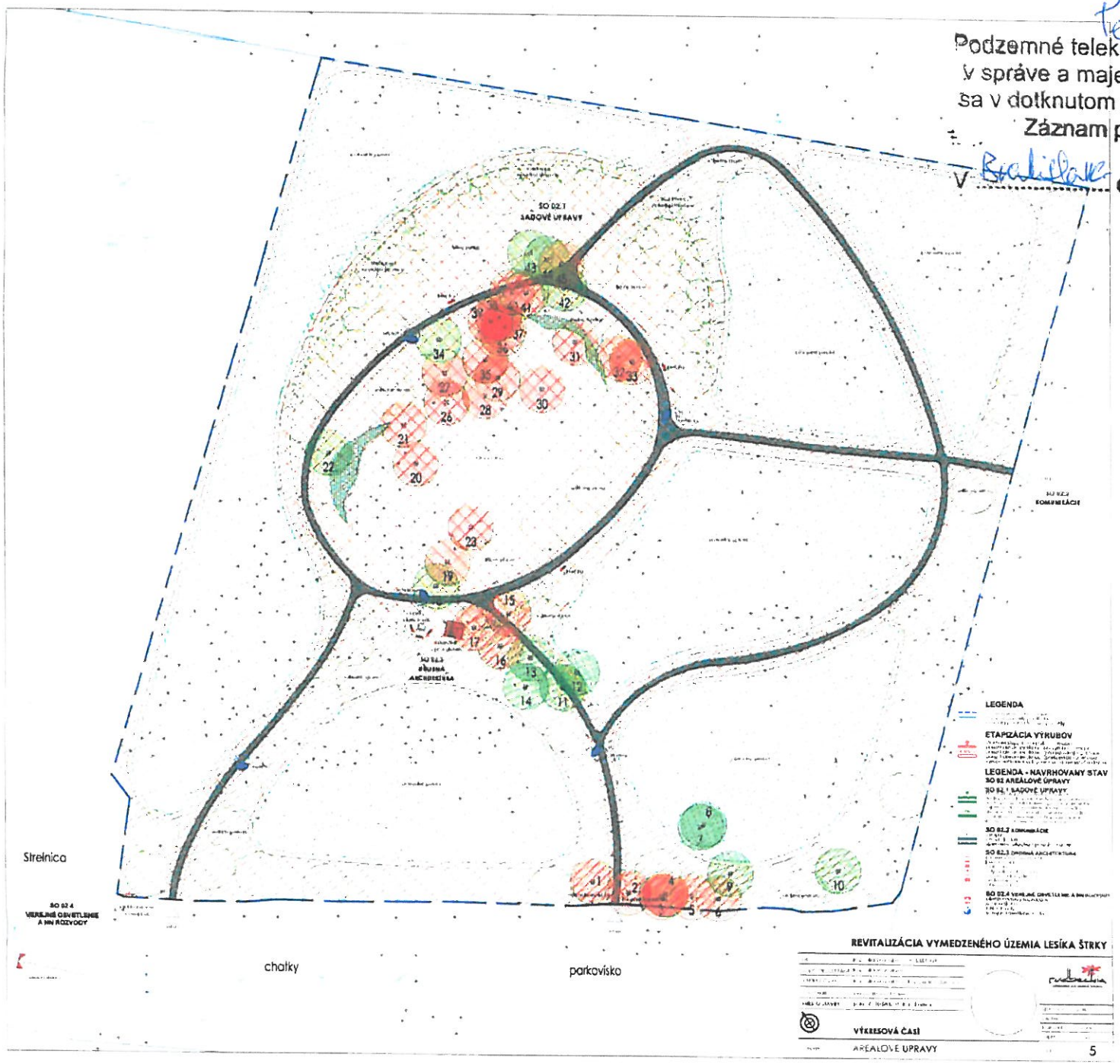

Podzemné telekomunikačné zariadenia
v správe a majetku združenia SANET
sa v dotknutom území **nenachádzajú**.
Záznam platí 6 mesiacov.

V ..... dňa ..... 201.....

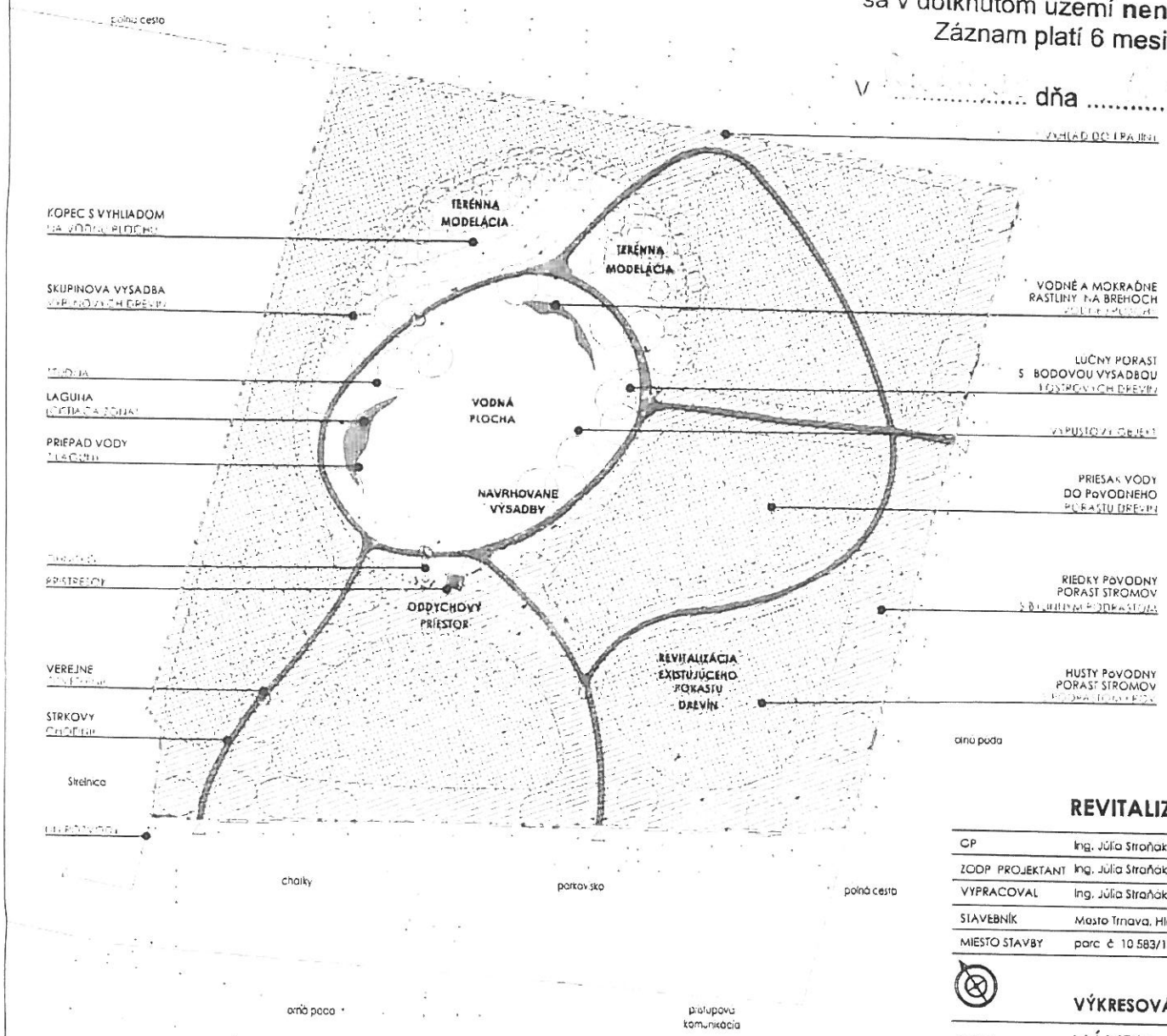

LEGENDA

hranica riešeného územia
hranica parcely podľa KN
parcela podľa KN, číslo parcely

SO 01 VODNÁ PLOCHA

SO 01.1 TERÉNNE ÚPRAVY
vodná plocha (výkop)
terénna modelácia (násyp)

SO 01.2 ÚPRAVA VODNEJ PLOCHY
okraj, hladiny vodnej plochy

SO 01.3 NÁPUSTNÝ OBJEKT
nápustný objekt
prepad vody

SO 01.4 VÝPUSTNÝ OBJEKT
výpustný objekt
priesak vody do porastu

SO 01.5 VŔTANÁ STUDŇA SO ŠACHTOU
vŕtaná studňa so šachtou

SO 01.6 PREČERPÁVACIA ŠACHTA
prečerpávacia šachta

SO 02 AREÁLOVÉ ÚPRAVY

SO 02.1 SADOVÉ ÚPRAVY
strom existujúci - zachovaný v porasto
riedky porast drevín existujúci pre prečistenie
hustý porast drevín existujúci pre prečistenie
solitérny strom navrhovaný na výsadbu
skupiny stromov navrhované na výsadbu
vodné a mokraďné rastliny navrhované na výsadbu
trvalé kríkové navrhované na výsadbu

SO 02.2 KOMUNIKÁCIE
vstupy
chodník - štrk
spevnená plocha - prírodný kameň

SO 02.3 DROBNÁ ARCHITEKTÚRA
informačná tabuľa - 1ks
lavička - 8 ks
stôl - 1 ks
odpadkový koš - 3 ks
stojan na bicykle - 1ks
prístrešok - 1ks
ohnisko - 1 ks

SO 02.4 VEREJNÉ OSVETLENIE A NN ROZVODY
elektromerový rozvádzač
ulico skriňa
NN rozvody
verejné osvetlenie - 5 ks

REVITALIZÁCIA VYMEDZENÉHO ÚZEMIA LESÍKA ŠTRKY

GP	Ing. Júlia Straňáková - RUDBECKIA
ZODP. PROJEKTANT	Ing. Júlia Straňáková
VYPRACOVAL	Ing. Júlia Straňáková, Ing. Zuzana Duránová
STAVEBNÍK	Mesto Trnava, Hlavná 1
MIESTO STAVBY	parc. č. 10 583/10, k. ú. Trnava

rudbeckia
zahradná a krajinná tvorba

STUPEŇ PD	DSR
DÁTUM	marec 2017
FORMÁT	2 x A4
MIERKA	1 : 1 000

VÝKRESOVÁ ČASŤ

OBSAH: NÁVRH - SITUÁCIA

ČÍSLO: 2

MESTO TRNAVA
Mestský úrad v Trnave
19. MÁJ 2017
Vyb.: MKČ
41820/17
23 347/2017

KRAJSKÝ PAMIATKOVÝ ÚRAD TRNAVA
Cukrová 1, 917 01 Trnava

Váš list číslo / zo dňa	Naše číslo	Vybavuje/linka	Trnava
OIV/28847-18217/2017/Mkč 13.04.2017	KPUTT-201712383-2/36960/Grz.	Mgr.Grznár/0332452831	15.05.2017

Krajský pamiatkový úrad Trnava, ktorý je podľa § 11 ods. 1 zákona č. 49/2002 Z. z. o ochrane pamiatkového fondu v znení neskorších predpisov (ďalej len „pamiatkový zákon") vecne a podľa § 9 ods. 5 pamiatkového zákona miestne príslušný správny orgán na úseku ochrany pamiatkového fondu, na základe žiadosti **Mesta Trnava Mestského úradu v Trnave Odbor investičnej výstavby Ulica Trhová 3, 917 71 Trnava,** doručenej dňa 13. 04. 2017, vo veci stavby **„Revitalizácia vymedzeného územia lesíka Štrky", parc. č. c 10 583/10** v katastrálnom území mesta **Trnava** pre územné a stavebné konanie vydáva toto

z á v ä z n é s t a n o v i s k o

Krajský pamiatkový úrad Trnava v zmysle § 30 ods. 4 a § 41 ods. 4 pamiatkového zákona po zvážení všetkých zložiek týkajúcich sa ochrany pamiatkového fondu z hľadiska ochrany archeologických nálezov a nálezísk s realizáciou zámeru stavby **„Revitalizácia vymedzeného územia lesíka Štrky", parc.č. c 10 583/10** v katastrálnom území mesta **Trnava**

súhlasí

s podmienkami:

1. **Termín zahájenia ako aj ukončenia výkopových prác súvisiacich s predmetnou stavbou požadujeme písomne ohlásiť najmenej s dvojtýždenným predstihom Krajskému pamiatkovému úradu Trnava. V ohlásení uveďte telefonický kontakt.** Nedodržanie ohlasovacej povinnosti môže byť sankcionované.
2. V prípade zistenia, resp. narušenia archeologického nálezu počas stavby musí **nálezca alebo osoba zodpovedná za vykonávanie prác najneskôr na druhý pracovný deň po jeho nájdení ohlásiť nález Krajskému pamiatkovému úradu Trnava** priamo alebo prostredníctvom obce. Nález sa musí ponechať bez zmeny až do obhliadky krajským pamiatkovým úradom alebo ním poverenou odborne spôsobilou osobou, najmenej však tri pracovné dni odo dňa oznámenia nálezu. Do obhliadky krajským pamiatkovým úradom je nálezca povinný vykonať všetky nevyhnutné opatrenia na záchranu nálezu, najmä zabezpečiť ho proti poškodeniu, znehodnoteniu, zničeniu a odcudzeniu. Archeologický nález môže vyzdvihnúť a premiestniť z pôvodného miesta a z nálezových súvislostí iba oprávnená osoba metódami archeologického výskumu.
   Na nálezy, ktoré sa nájdu počas stavby, sa vzťahuje aj § 127 zákona č. 50/1976 Zb. o územnom plánovaní a stavebnom poriadku v znení neskorších predpisov.

Záväzné stanovisko Krajského pamiatkového úradu Trnava má platnosť 3 roky odo dňa vydania, ak nedôjde k jeho použitiu na účel, pre ktorý je určené.

Odôvodnenie:

Krajskému pamiatkovému úradu Trnava bola dňa 13.04. 2017 doručená žiadosť **Mesta Trnava Mestského úradu v Trnave Odbor investičnej výstavby Ulica Trhová 3, 917 71 Trnava** vo veci stavby **„Revitalizácia vymedzeného územia lesíka Štrky", parc.č. c 10 583/10** v katastrálnom území mesta **Trnava**. Z dôvodu, že nie je možné vylúčiť narušenie doposiaľ nepreskúmanej archeologickej lokality, Krajský pamiatkový úrad Trnava požaduje ohlásiť termín zahájenia ako aj ukončenia výkopových prác súvisiacich s predmetnou stavbou.

Krajský pamiatkový úrad Trnava vykonáva štátny pamiatkový dohľad formou obhliadky výkopov stavby v období od zahájenia zemných prác až po ich ukončenie.

Toto záväzné stanovisko platí pre územné a stavebné konanie vo veci predmetnej stavby a nenahrádza povolenie príslušného stavebného úradu. Podmienky tohto stanoviska žiadame zapracovať do územného rozhodnutia a stavebného povolenia na danú stavbu.

KRAJSKY PAMIATKOVY ÚRAD
TRNAVA
Cukrová 1
917 01 TRNAVA

Ing. arch. Gabriela Kvetanová
riaditeľka
Krajského pamiatkového úradu Trnava

Doručuje sa:

1. Mesto Trnava Mestský úrad v Trnave Odbor investičnej výstavby Ulica Trhová 3, 917 71 Trnava

SÚHRNNÝ LIST STAVBY

Kód: 0022-2017

Stavba: Revitalizácia vymedzeného územia Štrky

JKSO: KS:

Miesto: Trnava Dátum: 17. 8. 2017

Objednávateľ: IČO:
Mesto Trnava IČO DPH:

Zhotoviteľ: IČO:
Ing. Júlia Straňáková - Rudbeckia IČO DPH:

Projektant: IČO:
IČO DPH:

Spracovateľ: IČO:
Ing. Júlia Straňáková IČO DPH:

Poznámka:

Náklady z rozpočtov	297 344,92
Ostatné náklady zo súhrnného listu	0,00
Cena bez DPH	**297 344,92**

DPH	základná	20,00%	z	59 468,98
	znížená	20,00%	z	

Cena s DPH	v	**EUR**	**356 813,90**

Projektant	Spracovateľ
Dátum a podpis: Pečiatka	Dátum a podpis: Pečiatka
Objednávateľ	**Zhotoviteľ**
Dátum a podpis: Pečiatka	Dátum a podpis: Pečiatka

Ing. Júlia STRAŇÁKOVÁ krajinný architekt 0036 KA

NÁRODNÁ AGENTÚRA PRE SIEŤOVÉ A ELEKTRONICKÉ SLUŽBY

Mesto Trnava
MsÚ Trnava
Odbor investičnej výstavby
Trhová 3
917 01 Trnava

Váš list číslo/zo dňa	Naše číslo	Vybavuje/linka	Bratislava
	330-2017/25-18031	Mgr. Simona Komárová/ siete@nases.gov.sk	6.9.2017

Vec
Vyjadrenie k existencii telekomunikačných sietí a zariadení

Vydané pre:
Stavebník:
Názov stavby: Revitalizácia vymedzeného územia Lesík Štrky
Katastrálne územie: Trnava
Parcelné číslo: 10583/10
Účel: Stavebné povolenie

Na základe Vašej žiadosti o vyjadrenie Vám Národná agentúra pre sieťové a elektronické služby (ďalej len „NASES") dáva nasledovné stanovisko:
Podľa Vami zaslaných podkladov sa vo vyznačenom záujmovom území **nenachádzajú** telekomunikačné siete a zariadenia v správe NASES.

Toto vyjadrenie je platné 1 rok a len pre účel, pre ktorý bolo vystavené. Žiadateľ nie je oprávnený poskytnuté informácie ďalej rozširovať, prenajímať alebo využívať bez súhlasu agentúry NASES. V prípade, že stavebné práce sa budú realizovať neskôr ako 1 rok odo dňa vydania tohto vyjadrenia, je žiadateľ povinný požiadať NASES o nové vyjadrenie.

S úctou

Mgr. Simona Komárová
sekcia prevádzky infraštruktúry

Úrad vlády Slovenskej republiky
Národná agentúra pre sieťové a elektronické služby
Sídlo: Kollárova 8, 917 02 Trnava
Pracovisko: BC Omnipolis, Trnavská cesta 100/II, 821 01 BRATISLAVA
IČO: 42156424, DIČ: 2022736287, IČ DPH: SK2022736287
Tel.: +421 2 3278 0700, Fax: +421 2 3278 0799
e-mail: info@nases.gov.sk, web: www.nases.gov.sk

UC167657180SK

Mesto Trnava
Mestský úrad v Trnave
Odbor investičnej výstavby
Ulica Trhová 3, 917 71 Trnava

Okresné riaditeľstvo Hasičského a záchranného zboru v Trnave
Došlo dňa 18 -04- 2017
Evid. záznam: | Číslo spisu:
Prílohy/listy: | Vybavuje:

Doporučene

Okresné riaditeľstvo
Hasičského a záchranného zboru
Rybníková 9
917 00 Trnava

Váš list číslo/zo dňa	Naše číslo	Vybavuje/linka	Trnava
	OIV/28847-18217/2017/Mkč	Ing. Miklovičová/kl.135	11.4.2017

Vec:
Žiadosť o vyjadrenie k projektovej dokumentácii - dokumentácia pre územné rozhodnutie

Revitalizácia vymedzeného územia lesíka Štrky, PD

V prílohe Vám zasielame projektovú dokumentáciu pre územné rozhodnutie hore uvedenej stavby a žiadame Vás o písomné vyjadrenie, resp. stanovisko k projektu.

Projekt spolu s vyjadrením žiadame **vrátiť.**

S pozdravom

Príloha
- 1 x sada DÚR

MESTO TRNAVA
MESTSKÝ ÚRAD V TRNAVE
22

Ing. Dušan Béreš
vedúci odboru investičnej výstavby

OKRESNÉ RIADITEĽSTVO
Hasičského a záchranného zboru
v Trnave
Rybníková 9
917 00 Trnava
- 2 -

OR HZZ v Trnave
sa nevyjadruje. 20.04.2017

Telefón	Fax	IČO	E-mail	Internet
033/32 36 135	033/32 36 400	00 313 114	jana.miklovicova@trnava.sk	www.trnava.sk

ŽIADOSŤ / OBJEDNÁVKA / VYJADRENIA O EXISTENCII PODZEMNÝCH TELEKOMUNIKAČNÝCH ZARIADENÍ PREVÁDZKOVATEĽA – ORANGE SLOVENSKO a.s.

MESTO TRNAVA
Mestský úrad v Trnave

Dátum: 20. APR. 2017	Príl.:	Vyb.: MKČ
Ev.č.záznamu:	19539/17	
Číslo spisu:	28847/2017	

Poradové číslo: **BA-** **1127 / 2017**

Firma:	Mesto Trnava	**MICHLOVSKÝ, spol. s r. o.**
Meno:	Miklovičová	Ľubomír Krošlák, 0908/945 130
Adresa:	Trhová 3,91701 Trnava	**UC 1 – údržbové centrum Piešťany**
telefón:	0333236101	Letná 796/9, 921 01 Piešťany
		tel.: 033/77 320 32
IČO :	313 114	IČO : 36 230 537
DIČ :		DIČ : 2020169723
DIČ DPH :		DIČ DPH : SK 2020169723
žiadateľ / objednavatel		správca PTZ Orange Slovensko, a.s.

Adresa na doručenie :

* vyplniť ak nie je totožná s adresou firmy

Obiednávka číslo : **1127 / 2017** **PN**

Na základe objednávky žiadam o vydanie vyjadrenia o existencii podzemných telekomunikačných zariadení (PTZ) na stavebné práce*

Revitalizácia lesíky Štrky

(názov stavebnej akcie - označenie prác)

Presné miesto vykonávania prác a katastrálne územie:

Trnava

parcelné číslo:

Pre vymedzenie rozsahu prác, ktorými môžu byť PTZ dotknuté

a/* prikladám situačný výkres stavebnej akcie č.: v mierke

vyhotovený v rámci projektu s názvom

projektantom

b/* ohraničujem miesto konania prác (kde sa nevypracováva projektová dokumentácia) takto:

Podľa prílohy

Vyjadrenie požadujem na účely: **SP,realizácia,**

Žiadateľ: _____ správca PTZ: _____

MICHLOVSKY, spol. s r.o.
Letná 796/9, 921 01 Piešťany
IČO:36 230 537 IČ DPH:SK 2020169723

V Piešťanoch dňa: 12.4.2017 Pečiatka: _____

Poradové číslo:
BA- 1127 / 2017

Vybavuje: p. Krošlák, tel. 0908 945 130, v Piešťanoch,
p. Husák, tel. 0907 747 923, v Piešťanoch,

dňa: **12.4.2017**

Stavebná akcia : **Revitalizácia lesíky Štrky**
Miesto, kat.územie: **Trnava** **p.č.** Účel: **SP,realizácia,**

nedôjde ku stretu PTZ prevádzkovateľa **Orange Slovensko a.s. Metodova 8, 821 08 Bratislava.**
Existujúce PTZ sú chránené ochranným pásmom. V káblovej ryhe sú uložené HDPE trubky, optické káble a spojky rôznej funkčnosti. Údaje o technickom stave a počte HDPE poskytneme po zdôvodnenej potrebe pri vytýčeni trasy.

Pri projektovaní stavieb dodržať priestorovú normu STN 736005 a ustanovenia zákona o elektronických komunikáciach č. 351/2011 Z.z. o ochrane sieti a zariadení. Pri kríženi sieti, tesných súbehoch, pri budovaní nových komunikácii a spevnených plôch pokiaľ nedochádza k prekládke, optickú trasu mechanicky chrániť žlabovaním. Všetky vynutené práce výstavbou na ochrane TKZ a prekládky trasy riešiť samostatným projektom odsúhlaseným správcom PTZ Orange Slovensko, a.s.. **Mechanická ochrana a prekládky budu realizovné v plnej výške na náklady investora. Realizáciu prekládky PTZ Orange vykoná na základe územného rozhodnutia a " Zmluvy o preložke " so spoločnosťou Orange Slovensko a.s. nim poverená servisná organizácia.** Zahájenie stavebných prác v ochrannom pásme optickej trasy oznániť správcovi PTZ.

Upozorňujeme, že :
1/ vo Vašom záujmovom území, resp. v trasách Orange Slovensko a.s., sa môžu nachádzať TKZ iných prevádzkovateľov
2/ rádiokomunikačné stavby Orange Slovensko a el. prípojky ku ním, nie sú predmetom toho vyjadrenia

Ďalej, pri akýchkoľvek prácach, ktorými môžu byť ohrozené alebo poškodené PTZ, ste povinný vykonať všetky objektívne účinné ochranné opatrenia najmä tým, že zabezpečíte:

- pred začatím zemných prác **vytýčenie** a vyznačenie polohy PTZ priamo na povrchu terénu, objednať u správcu PTZ / vyznačenie podzemnej optickej trasy si prevedie objednateľ farbou, alebo kolíkmi /
- preukázatelne oboznámiť pracovníkov vykonávajúcich zemné práce, s vytýčenou a vyznačenou polohou PTZ, upozorniť na možnú polohovú odchýlku vytýčenia +,- 30 cm od skutočného uloženia, aby pri prácach v miestach výskytu optických vedení a zariadení pracovali s največšou opatrnosťou a bezpodmienečne nepoužívali nevhodné náradie a hĺbiace stroje v ochrannom pásme 1,5 m na každú stranu od vyznačenej polohy PTZ
- dodržanie zákazu prechádzania ťažkýma vozidlami, kým sa nevykoná ochrana proti mechanickému poškodeniu
- nad optickou trasou dodržanie zákazu skládok a budovania zariadení, ktoré by znemožňovali prístup k PTZ
- vyžiadať si súhlas prevádzkovateľa a správcu pri zmene nivelety nad trasou PTZ v ochranom pásme
- aby odkryté časti PTZ boli riadne zabezpečené proti prevysu, ohrozeniu a poškodeniu nepovolanou osobou
- pred záhrnom previesť zhutnenie zeminy pod a nad HDPE trasou, obnoviť krytie a značenie (zákrytové dosky, fólia, markery)
- aby bezodkladne oznámili každé poškodenie PTZ na tel. Číslo 033 / 77 320 32 , mob. 0907 721 378
- je nutné preveriť výškové a stranové uloženie PTZ ručnými sondami (vzhľadom na to, že nezodpovedáme za zmeny priestorového uloženia PTZ vykonané bez nášho vedomia),
- pred záhrnom obnažených miest PTZ prizvať pracovníka servisu ku kontrole o nepoškodení trasy
- ďalšie podmienky prevázkovateľa a správcu PTZ :

xxxxxxx

Nedodržanie podmienok ochrany verejnoprospešného zariadenia PTZ je porušením právnej povinnosti podľa § 66 zákona č. 351/2011 a TZ. Toto vyjadrenie platí len v rozsahu nami overenej dokumentácie a pre rozsah prác vyznačených, alebo vymedzených v časti I. tohoto tlačiva. Vyjadrenie stráca platnosť dole uvedeným dátumom.

Vytýčenie vedenia verejnej elektronickej komunikačnej siete vykoná spoločnosť Orange Slovensko, a.s. na základe vyjadrenia a objednávky do 3 týždňov od jej doručenia. Na objednávke **uveďte číslo vyjadrenia** o existencii PTZ.

Polohu TKZ posúdil a do predložených podkladov zakreslil: **Krošlák**

kniha plánov :	**xxxx**	list č.
kniha plánov :	**xxxx**	list č.
kniha plánov :	**xxxx**	list č.

PTZ sú v dotknutom území zakreslené len **orientačne**. Za zakreslenie všetkých existujúcich PTZ do projektovej dokumentácie však podľa § 66 ods. 7 zákona č. 351/2011 Z.z. o elektronických komunikáciach zodpovedá projektant !

MICHLOVSKY, spol. s r.o.
Letná 796/9, 921 01 Piešťany
IČO:36 230 537 IČ DPH:SK2020189723

Za správcu PTZ

31.12.2017

Toto vyjadrenie stráca platnosť !

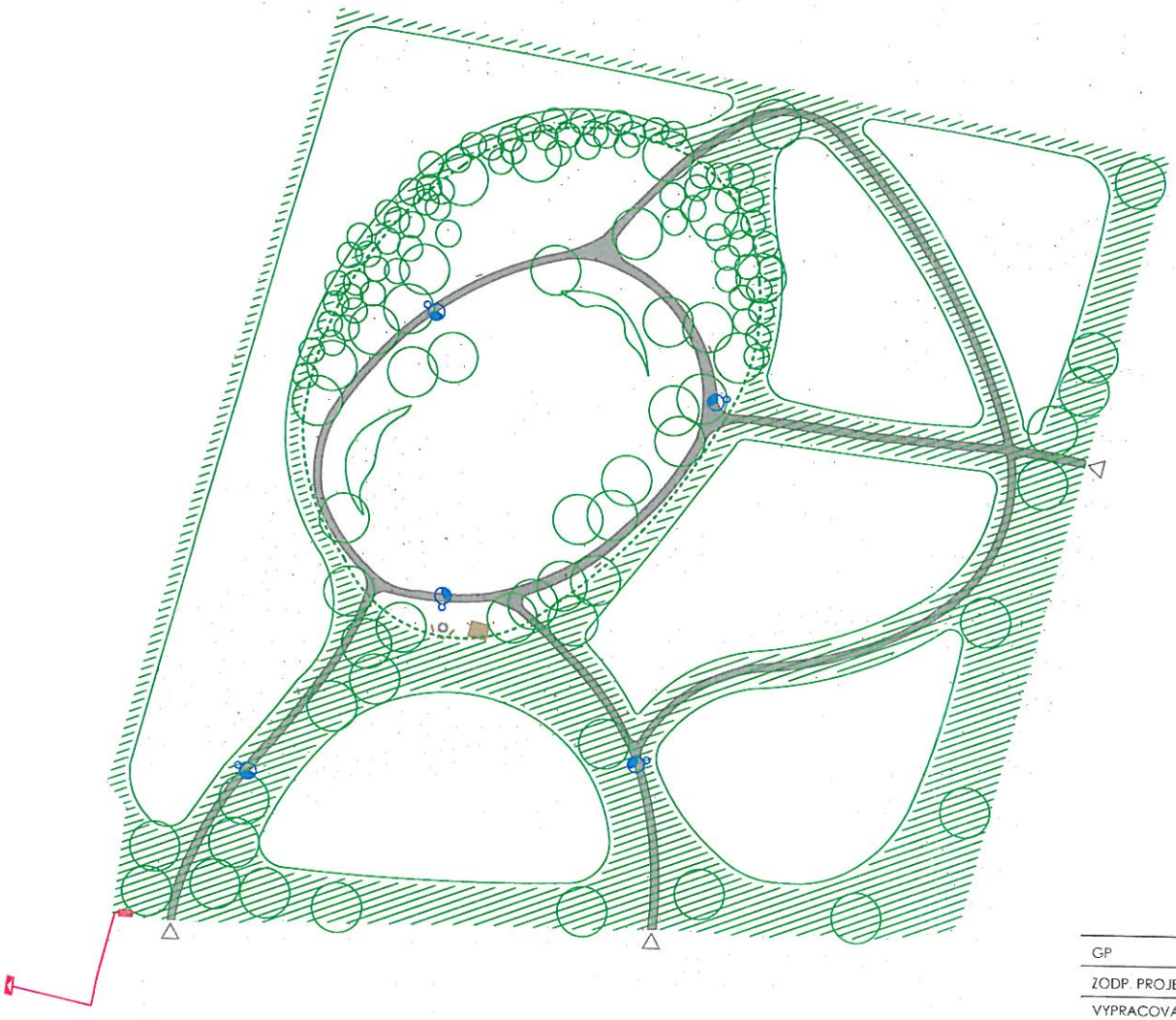

TH 1127/2017

V záujmovom území sa **NENACHÁDZAJÚ** podzemné telekomunikačné zariadenia spoločnosti **ORANGE SLOVENSKO, a.s.**
Zákres a vyjadrenie má platnosť 6 mesiacov.
Michlovský spol.s r.o., Letná 796/9, 921 01 Piešťany
UC 1, tel.: 033 77 320 32, 0908 945 130
V Piešťanoch dňa: 12.4.2017

REVITALIZÁCIA VYMEDZENÉHO ÚZEMIA LESÍKA ŠTRKY

GP	Ing. Júlia Straňáková - RUDBECKIA
ZODP. PROJEKTANT	Ing. Júlia Straňáková
VYPRACOVAL	Ing. Júlia Straňáková, Ing. Žuzana Ďuránová
STAVEBNÍK	Mesto Trnava, Hlavná 1
MIESTO STAVBY	parc. č. 10 583/10, k. ú. Trnava

záhradná a krajinná tvorba
Ing. Júlia Straňáková 0911 116 296, 0905 935 498
rudbeckia@rudbeckia.sk www.rudbeckia.sk

STUPEŇ PD	DÚR
DATUM	marec 2017
FORMAT	2 x A4
MIERKA	1 : 1 000

VÝKRESOVÁ ČASŤ

OBSAH **NÁVRH - SITUÁCIA**

ČÍSLO 2

OKRESNÝ ÚRAD TRNAVA

odbor starostlivosti o životné prostredie

oddelenie ochrany prírody a vybraných zložiek životného prostredia

Kollárova 8, 917 02 Trnava

MESTO TRNAVA
Mestský úrad v Trnave
18. SEP. 2017
Pril.: Vyb.: MKČ
Číslo spisu: 28847/2017

Mesto Trnava
Mestský úrad v Trnave
Odbor investičnej výstavby
Ulica Trhová 3
917 71 Trnava

Váš list číslo/zo dňa	Naše číslo	Vybavuje/linka	Dátum
	OU-TT-OSZP3-2017/029207/ŠSOH/Šá	Ing. Martina Šáriková/312	12. 09. 2017

Vec
Vyjadrenie

Okresný úrad Trnava, odbor starostlivosti o životné prostredie, oddelenie ochrany prírody a vybraných zložiek životného prostredia ako príslušný orgán štátnej správy podľa zákona č. 525/2003 Z. z. o štátnej správe starostlivosti o životné prostredie a o zmene a doplnení niektorých zákonov v znení neskorších predpisov, ako príslušný orgán štátnej správy odpadového hospodárstva podľa § 104 ods. 1 písm. d) zákona č. 79/2015 Z. z. o odpadoch a o zmene a doplnení niektorých zákonov v znení neskorších predpisov (ďalej len „zákon o odpadoch"), v zmysle § 108 ods. 1 písm. m) zákona o odpadoch

vydáva

podľa § 99 ods. 1 písm. b) bod 2 zákona o odpadoch vyjadrenie k výstavbe týkajúcej sa odpadového hospodárstva a to k projektovej dokumentácii v stavebnom konaní:

Názov stavby: Revitalizácia vymedzeného územia lesíka Štrky
Miesto stavby: k. ú. Trnava, parc. č.: 10 583/10
Investor: Mesto Trnava
Hl. projektant: Ing. Júlia Straňáková
Dátum spracovania: 08/2017

Stručný popis: Cieľom navrhovaného riešenia je vytvorenie priestoru na rekreáciu v prírodnom prostredí. Návrh riešenia pozostáva z vybudovania lesoparku s ohľadom na zvýšenie ekologickej hodnoty a stability danej lokality. V centrálnej časti riešeného priestoru je vybudovaná vodná plocha, ktorá bude dominantným prvkom. Areálové úpravy v okolí vodnej plochy pozostávajú z vytvorenia vegetačných úprav, vybudovanie komunikácií pre peších z prírodných materiálov a z doplnenia prvkov drobnej architektúry vrátane mobiliáru.

S plánovanou investičnou akciou súhlasíme za nasledovných podmienok:

- pri realizácii daného investičného zámeru žiadame dodržať ustanovenia zákona o odpadoch
- ku kolaudácii doložiť doklady o spôsobe zhodnotenia príp. zneškodnenia odpadov, ktoré vznikli počas výstavby

Vyjadrenie nenahrádza povolenie ani súhlas a nie je rozhodnutím podľa predpisov v správnom konaní.

Okresný úrad Trnava
odbor starostlivosti o ŽP
Kollárova 8
917 02 Trnava
-1-

Ing. Rudolf Kormúth
vedúci odboru

OKRESNÝ ÚRAD TRNAVA

odbor starostlivosti o životné prostredie

oddelenie ochrany prírody a vybraných zložiek životného prostredia

Kollárova 8, 917 02 Trnava

Mesto Trnava - MsÚ
Trhová 3
917 71 Trnava

Váš list číslo/zo dňa	Naše číslo	Vybavuje/linka	Dátum
/ 13.04.2017	OU-TT-OSZP3-2017/014967/ŠSOPaK/Ze	Mgr. Zemkova/379	18.10.2017

Vec
Vyjadrenie

Okresný úrad Trnava, odbor starostlivosti o životné prostredie, oddelenie ochrany prírody a vybraných zložiek životného prostredia, ako príslušný orgán štátnej správy podľa zákona č. 525/2003 Z. z. o štátnej správe starostlivosti o životné prostredie a o zmene a doplnení niektorých zákonov v znení neskorších predpisov, v zmysle § 9 ods. 1 písm. c) zákona č. 543/2002 Z. z. o ochrane prírody a krajiny v znení neskorších predpisov, vydáva vyjadrenie ku stavbe:

Názov: **REVITALIZÁCIA VYMEDZENÉHO ÚZEMIA ŠTRKY**
Členenie: SO 01 – Vodná plocha
SO 02 – Areálové úpravy
Miesto: k. ú. Mesto Trnava, pozemok p. č.: 10583/10
Investor: Mesto Trnava
Projektant: Ing. Júlia Straňáková, Svätoplukovo

Plánovanú investičnú akciu je z hľadiska ochrany prírody a krajiny možné realizovať za podmienok:

1. Dodržiavať ustanovenia zákona č. 543/2002 Z. z. o ochrane prírody a krajiny v znení neskorších predpisov (ďalej len „zákon o ochrane prírody"), na dotknutom území platí I. stupeň územnej ochrany prírody a krajiny (§ 12 zákona o ochrane prírody).

2. Na prípadný výrub drevín (stromov, krovitých porastov) je v zmysle § 47 ods. 3 zákona o ochrane prírody potrebný súhlas Obce Zavar v zastúpení starostom. V rozhodnutí obec zároveň uloží žiadateľovi primeranú náhradnú výsadbu, prípadne finančnú náhradu do výšky spoločenskej hodnoty drevín, v zmysle § 48 zákona o ochrane prírody.

3. Upozorňujeme, že v zmysle prílohy č. 2a vyhlášky MŽP SR č. 24/2003 Z. z., ktorou sa vykonáva zákon o ochrane prírody, je potrebné vykonať výrub mimo vegetačného obdobia, od 1. októbra do 31. marca.

4. Rešpektovať miestne biocentrum Lesík Štrky a regionálny biokoridor Trnávka, a existujúcu zeleň v území (aleje, remízy, brehové porasty), lesné biotopy, ktoré zároveň predstavujú významné krajinné prvky, podľa § 2 ods. 2 písm. c) zákona o ochrane prírody. Významný krajinný prvok možno užívať len takým spôsobom, aby nebol narušený jeho stav a nedošlo k ohrozeniu alebo oslabeniu jeho ekologickostabilizačnej funkcie, v súlade s § 3 ods. 2 zákona o ochrane prírody..

5. Upozorňujeme, že z ekologického hľadiska má lesík funkciu potravného biotopu a hniezdneho biotopu pre niektoré druhy vtákov, (pinka lesná (*Fringilla coelebs*), brhlík lesný (*Sitta europea*), sýkorka veľká (*Parus major*), drozd čierny (*Turdus merula*), ďatel veľký (*Dendrocopos major*), žlna zelená (*Picus viridis*), holub hrivnák (*Columba palumbus*), myšiarka ušatá (*Asio otus*), jastrab krahulec (*Accipiter nisus*). Ďalej je v lokalite pravdepodobný aj výskyt netopierov, ktorým môžu mohutnejšie stromy poskytovať úkrytové možnosti. Nakoľko investičnou akciou príde k úbytku hniezdnych a úkrytových možností pre vtáky a netopiere, je potrebné po ukončení prác nainštalovať vhodné typy búdok.

6. Upozorňujeme, že invázny druh dreviny javorovec jaseňolistý (*Negundo aceroides*), je potrebné odstraňovať v zmysle vyhlášky MŽP SR č. 24/2003 Z. z., ktorou sa vykonáva zákon o ochrane prírody, (príloha 2a k vyhláške MŽP SR č. 24/2003) .

7. Vodná plocha môže byť v lokalite prvok s pozitívnym vplyvom na prostredie a miestnu faunu, ale napriek tomu navrhujeme prehodnotiť jej navrhované rozmery, nakoľko ich považujeme za zbytočne rozsiahle, na úkor porastu drevín.

8. V prípade, že povoľovaná stavebná činnosť (výkopové práce) spôsobí šírenie inváznych druhov rastlín na výkopom porušených plochách, vlastník, správca, alebo užívateľ pozemku je povinný ich odstraňovať na náklady pôvodcu šírenia, v zmysle § 7 ods. 4 zákona o ochrane prírody.

9. Zabezpečiť, aby počas výstavby neboli poškodzované dreviny v súlade s § 47 ods. 1 zákona o ochrane prírody. Výkopové práce v blízkosti drevín žiadame vykonať citlivo – ručne a dodržiavať primeranú ochrannú vzdialenosť od päty kmeňa drevín. Poškodené dreviny je potrebné ošetriť a výkopy v blízkosti koreňového systému čo najskôr zasypať.

10. Sadové úpravy žiadame zrealizovať najneskôr do kolaudácie stavby, zabezpečiť autorský dozor a následnú starostlivosť o dreviny, v súlade s § 47 ods. 2 zákona o ochrane prírody.

11. Pri realizácii investičnej akcie postupovať tak, aby neprišlo ku zbytočnému úhynu rastlín a živočíchov, v zmysle § 4 ods. 1 zákona o ochrane prírody a v prípade budovania alebo plánovanej rekonštrukcie nadzemného elektrického vedenia je povinný použiť také technické riešenie, ktoré bráni usmrcovaniu vtákov v zmysle § 4 ods. 4 zákona o ochrane prírody.

12. Pokiaľ v priebehu výstavby príde k nálezu chráneného druhu (rastlina, živočích) je stavebník, resp. organizácia uskutočňujúca stavbu, povinná nález ohlásiť na Okresný úrad Trnava, odbor starostlivosti o životné prostredie a urobiť nevyhnutné opatrenia, pokiaľ nebude rozhodnuté o nakladaní s ním. V prípade, že predmetnou investičnou akciou príde k porušeniu podmienok ochrany chránených druhov (§ 34 až § 38 zákona o ochrane prírody), na takúto činnosť sa vyžaduje výnimka Ministerstva životného prostredia SR, v zmysle § 65 ods. 1 písm. h) zákona o ochrane prírody.

Vyjadrenie nenahrádza povolenie ani súhlas a nie je rozhodnutím podľa predpisov v správnom konaní.

Okresný úrad Trnava
odbor starostlivosti o ŽP
Kollárova 8
917 02 Trnava
-7-

Ing. Rudolf Kormúth
vedúci odboru

OKRESNÝ ÚRAD TRNAVA

odbor starostlivosti o životné prostredie

oddelenie ochrany prírody a vybraných zložiek životného prostredia

Kollárova 8, 917 02 Trnava

MESTO TRNAVA
Mestský úrad v Trnave
Dátum: 19. SEP. 2017 | Prij.: | Vyb.: Mkč
Ev.č.záznamu: 75 241/17
Číslo spisu: 88471/2017

Mesto Trnava
Mestský úrad v Trnave
Odbor investičnej výstavby
Trhová 3
917 71 Trnava

Váš list číslo/zo dňa	Naše číslo	Vybavuje/linka	Dátum
OIV/28847-73062/2017/Mkč /31.08.2017	OU-TT-OSZP3-2017/028840/ŠVS/St	Mgr. Smutná/305	18.09.2017

Vec

Revitalizácia vymedzeného územia lesíka Štrky - vyjadrenie k DSP

Okresný úrad Trnava, odbor starostlivosti o životné prostredie, oddelenie ochrany prírody a vybraných zložiek životného prostredia – štátna vodná správa (ďalej len „OÚ TT - ŠVS") ako príslušný orgán štátnej správy podľa zákona č. 525/2003 Z. z. o štátnej správe starostlivosti o životné prostredie a o zmene a doplnení niektorých zákonov v znení neskorších predpisov a ako príslušný orgán štátnej vodnej správy podľa § 61 zákona č. 364/2004 Z. z. o vodách a o zmene zákona Slovenskej národnej rady č. 372/1990 Zb. o priestupkoch v znení neskorších predpisov (vodný zákon) vydáva

vyjadrenie v zmysle § 28 vodného zákona

Investor:	Mesto Trnava
Názov stavby:	Revitalizácia vymedzeného územia lesíka Štrky
Miesto stavby:	k. ú. Trnava, lokalita Štrky
Projektant:	Ing. Júlia Straňáková – Rudbeckia, Ing. Štefan Matulík

Stručný popis: Predmetom riešenia DSP je návrh vodnej plochy, revitalizácie porastov, vybudovanie chodníkov a mobiliáru. Veľkosť vodnej plochy na úrovni brehovej čiary je 2135 m², na úrovni prevádzkovej hladiny 1898 m², dĺžka vodnej plochy je 70 m, šírka 45 m. Zdrojom vody pre jazierko bude nová studňa. Dno jazierka je navrhnuté na úrovni horizontu plastických ílov v hĺbke 3,96 m pod terénom (141,00 m n. m.), prevádzková hladina je navrhnutá na úrovni priepustnej zvodnenej vrstvy (143,05 m n. m.), ktorá bude zabezpečovať prirodzenú dotáciu vody do nádrže. Okraje vodnej plochy bude tvoriť porast vodných

a močiarnych rastlín, ktorý zabezpečí čistenie vody a spevnenie brehov. Súčasťou SO 01 vodná plocha budú terénne úpravy, vŕtaná studňa, 2 lagúny, oporný múrik s prepadom, odberný objekt, čerpacia šachta, výtlačné potrubie, ukľudňujúca šachta s odtokom. Pre napájanie čerpadiel bude vybudovaná NN prípojka.

Plánovaná investičná akcia je z hľadiska ochrany vodných pomerov možná pri dodržaní nasledovných podmienok:

1. Stavebný objekt SO 01 vodná plocha (SO 01.1 až SO 01.6) je v zmysle § 52 vodného zákona vodnou stavbou. Investor je povinný požiadať tunajší orgán štátnej vodnej správy o vydanie povolenia podľa § 26 ods. 1 vodného zákona na uskutočnenie uvedenej vodnej stavby, povolenia podľa § 21 ods. 1 písm. b) 1. bod vodného zákona a podľa § 21 ods. 1písm. d) vodného zákona na osobitné užívanie vôd (odber podzemných vôd zo studne a vypúšťanie odpadových vôd do podzemných vôd).
2. Navrhnutú vodnú stavbu – návrh vodnej plochy, odber vody zo studne, vsakovanie odpadových vôd - je možné povoliť len v prípade priaznivých výsledkov predchádzajúceho zisťovania podľa § 37 ods. 1 vodného zákona (kladného hydrogeologického posudku). Výsledky predchádzajúceho zisťovania (hydrogeologický posudok) stavebník priloží k žiadosti o vydanie povolenia na uskutočnenie vodnej stavby.
3. Pri realizácii a následnom užívaní stavby dbať na ochranu povrchových a podzemných vôd a zabrániť nežiaducemu úniku nebezpečných látok do pôdy, podzemných a povrchových vôd.
4. Zabezpečiť dodržanie ustanovení normy STN 73 6005 – Priestorová úprava vedenia technického vybavenia.
5. Realizáciou stavby nezhoršiť existujúce odtokové pomery v území.

Podľa § 73 ods. 17 vodného zákona sa vyjadrenie orgánu štátnej vodnej správy podľa § 28 vodného zákona považuje za záväzné stanovisko podľa § 140b zákona č. 50/1976 Zb. o územnom plánovaní a stavebnom poriadku v znení neskorších predpisov.
Vyjadrenie nenahrádza povolenie ani súhlas podľa ustanovenia vodného zákona a nie je rozhodnutím podľa predpisov o správnom konaní.

Okresný úrad Trnava
odbor starostlivosti o ŽP
Kollárova 8
917 02 Trnava
-9-

Ing. Rudolf Kormúth
vedúci odboru

Regionálny úrad verejného zdravotníctva
so sídlom v Trnave
Limbová 6, P.O.BOX 1, PSČ 917 09

RÚVZ/2017/02706/Ha-HŽP

Trnava, 28.04.2017

ZÁVÄZNÉ STANOVISKO

Regionálny úrad verejného zdravotníctva so sídlom v Trnave ako správny orgán príslušný podľa § 3 ods. 1 písm. c) v spojení s Prílohou č. 1 zákona NR SR č. 355/2007 Z. z. o ochrane, podpore a rozvoji verejného zdravia a o zmene a doplnení niektorých zákonov (ďalej len zák. č. 355/2007 Z. z.), vo veci posúdenia návrhu : Mesto Trnava, Hlavná 1, Trnava, IČO : 00 313 114 zo dňa 13.04.2017 na územné konanie stavby : „Revitalizácia vymedzeného územia lesíka Štrky" vydáva podľa § 6 ods. 3 písm. g) a § 13 ods. 3 písm. b) zák. č. 355/2007 Z. z., toto

záväzné stanovisko :

Žiadosti : Mesto Trnava, Hlavná 1, Trnava, IČO : 00 313 114 zo dňa 13.04.2017 **sa vyhovuje** a s návrhom na územné konanie stavby : „Revitalizácia vymedzeného územia lesíka Štrky" **sa súhlasí.**

Odôvodnenie

Predložený návrh rieši revitalizácia vymedzeného územia v lokalite Štrky za účelom vytvorenia vodnej plochy v centrálnej časti s priestorom na oddych a revitalizáciu existujúceho porastu drevín s doplnením nových výsadieb, komunikácií, mobiliáru a osvetlenia.

Predmetná stavba je riešená v súlade s platnými právnymi predpismi na ochranu verejného zdravia - zák. č. 355/2007 Z. z.

MESTO TRNAVA
Mestský úrad v Trnave

Dátum: 3. MÁJ 2017	Príl.:	Vyb.: MKČ
Ev.č.záznamu:	28498/17	
Číslo spisu:	28847/2017	

Stanovisko sa doručí :
Mesto Trnava, Hlavná 1, Trnava
Vaše číslo : OIV/28847-18217/2017/Mč

Regionálny úrad verejného zdravotníctva so sídlom v Trnave – regionálny hygienik 3

MUDr. Ľubica Kollárová
regionálna hygienička

Príloha : 1 x projektová dokumentácia

SIEMENS

Mesto Trnava
Mestský úrad v Trnave
Odbor investičnej výstavby
Ulica Trhová 3
917 71 TRNAVA

Bratislava, 27.09.2017

Váš list zn.:	Zo dňa:	Naša značka:	Vybavuje:	Telefón/mail:	Fax:
e-mail	26.09.2017	PD/TT/074/17	Sloboda	+421 2 5968 3007 martin.sloboda@siemens.com	+421 2 5968 5044

Vec: „Revitalizácia vymedzeného územia lesíka Štrky"
– vyjadrenie k PD pre stavebné povolenie

K predloženej PD nemáme pripomienky v prípade splnenia nižšie uvedených požiadaviek:

- všetky káblové rozvody požadujeme realizovať káblom CYKY-J 4x10 mm^2,
- všetky káblové rozvody nachádzajúce sa pod komunikáciou, alebo v miestach, po ktorých budú chodiť dopravné prostriedky a v okolí koreňových systémov stromov požadujeme uložiť do chráničiek,
- na dno kynety požadujeme uložiť pás FeZn 30x4mm, ku ktorému sa pripojí svorkami SR03 natretými protikoróznym náterom vodič FeZn Dn10mm, ktorý bude pripojený na každý stožiar VO,
- pre realizáciu svetelných miest verejného osvetlenia požadujeme použiť 5 ks nových obojstranne žiarovo-pozinkovaných stožiarov typu STK60/60/3, 5 ks nových svietidiel typu SITECO SL10 mini s predradníkom Plus (konkrétny kód svietidla pre objednanie vyšpecifikovať projektantom podľa vhodných kriviek svietivosti svietidla), 5 ks nových stožiarových elektrovýzbrojí typu GURO EKM 2072 1xE27,
- v prípade križovania alebo súbehu iných sietí, resp. zariadení so zariadením verejného osvetlenia, požadujeme dodržanie všetkých platných STN a predpisov,
- novovybudované zariadenie požadujeme očíslovať a rozfázovať podľa pokynov stavebného dozoru VO Siemens s. r. o.,
- **pred zasypaním káblov** VO požadujeme k realizácii predvolať pána Slobodu, tel.: 0911 683 007, ktorý prekontroluje uloženie rozvodov VO, dodržanie noriem a o zistenom stave vykoná zápis do stavebného denníka,

Siemens s.r.o.
Verejné osvetlenie
Vedenie útvaru:
Richard Procik
Stanislav Vanek

Kontaktná adresa divízie:
Lamačská cesta 3/A
841 04 Bratislava
Slovenská republika
Tel.: + 421 2 5968 3017
Fax: + 421 2 5968 5044

Sídlo spoločnosti:
Lamačská cesta 3/A
841 04 Bratislava
Slovenská republika
Tel.: + 421 2 5968 1114
Fax: + 421 2 5968 5200

Siemens s.r.o. je zapísaná v Obchodnom registri Okresného súdu Bratislava I, Oddiel: Sro, Vložka č.: 4964/B
IČO: 31349307, IČ DPH: SK2020295244
Bankové spojenie:
Tatra banka a. s., SKK: 2629040041 /1100, IBAN: SK68 1100 0000 0026 2904 0041, EUR: 2926530004 /1100, IBAN: SK15 1100 0000 0029 2653 0004
VÚB a.s., SKK: 1708659358 /0200, IBAN: SK19 0200 0000 0017 0865 9358, EUR: 2005166359 /0200,IBAN: SK61 0200 0000 0020 0516 6359

SIEMENS

- pri križovaní vedenia požadujeme uložiť kábel VO do tvrdeného spiraflexu FXKV a obnoviť označenie káblov výstražnou fóliou,
- v prípade akejkoľvek zmeny pri výstavbe VO požadujeme pred jej vykonaním zmenu dohodnúť s p. Michálekom, tel.: 0903 411 014 a dohodnutú zmenu zapísať v stavebnom denníku (toto opatrenie odporúčame dohodnúť v zmluve medzi Mestom a stavebníkom),
- v čase kolaudácie žiadame **predložiť kópiu stavebného denníka**,
- k odovzdaniu staveniska a **ku kolaudácii požadujeme predvolať**: p.Michálek, tel.: 0903 411 014,
- prípadné náklady na odstránenie stavebníkom poškodeného zariadenia VO počas stavebných prác budeme v plnej výške fakturovať stavebníkovi,
- prípadné skryté závady, ktoré sa objavia do 60 mesiacov od kolaudácie, budeme v plnej výške fakturovať stavebníkovi, ak si ich neodstráni sám na vlastné náklady,
- práce požadujeme vykonať bez poškodenia zariadenia VO a bez prerušenia prevádzky VO,
- v prípade poškodenia zariadenia VO Vás žiadame ihneď nahlásiť poruchu na tel. číslo: **033/ 5536 537**

Naše stanovisko nenahrádza vyjadrenie vlastníka verejného osvetlenia.

S pozdravom

SIEMENS
Siemens s.r.o.
Lamačská cesta 3/A, SK - 841 04 Bratislava
Slovenská republika

v.z.

Ing. Martin Michálek
technický vedúci projektov VO

Siemens s.r.o.
Vedenie spoločnosti
Vladimír Slezák
Daniela Armano-Wallner

Sídlo spoločnosti:
Lamačská cesta 3/A
841 04 Bratislava
Slovenská republika
Tel.: + 421 2 5968 1114
Fax: + 421 2 5968 5200

Pobočka Košice:
Žižkova 13
040 01 Košice
Slovenská republika
Tel.: + 421 55 72828 11
Fax: + 421 55 72828 33

Siemens s.r.o. zapísaná v Obchodnom registri Okresného súdu Bratislava I, oddiel: Sro, vložka číslo: 4964/B
IČO: 31349307, IČ DPH: SK2020295244, Bank. spojenie: Tatra banka a. s., SKK: 2629040041 /1100, IBAN: SK68 1100 0000 0026 2904 0041,
EUR: 2926530004 /1100, IBAN: SK15 1100 0000 0029 2653 0004

**SPRÁVA KULTÚRNYCH
A ŠPORTOVÝCH ZARIADENÍ
MESTA TRNAVA**

Hlavná 17, 917 01 Trnava

Mesto Trnava
Mestský úrad Trnava
Odbor investičnej výstavby
Ing. Miklovičová
Trhová 3
917 71 Trnava

Váš list č./zo dňa	Naše číslo	Vybavuje/tel.	Trnava
OIV/28847-18217 /2017/Mkč		Baláž/437	12.06.2017

Vec: Vyjadrenie k PD

SKaŠZ mesta Trnava Vám oznamuje na základe posúdenia projektovej dokumentácie Revitalizácia vymedzeného územia lesíka Štrky – PD, že voči realizácii uvedenej stavby nemá námietky.

Uvedené Vám dávame na vedomie

S pozdravom

Správa kult. a šport. zariadení
mesta Trnava
Hlavná 17
917 00 TRNAVA

Ing. Martin Turčan
riaditeľ SKaŠZ
mesta Trnava

12.6.2017

Tel.: 033/3236437
Mail: ludovit.balaz@skasz.trnava.sk

IČO: 00 598 135
IČ DPH: SK2021190963

Bank. spojenie: VÚB Trnava
SK07 0200 0000 0000 0633 4212

Distribúcia SPP
Mlynské nivy 44/b, 825 11 Bratislava

Akciová spoločnosť

Akciová spoločnosť je zapísaná v obchodnom registri Okresného súdu Bratislava 1, oddiel Sa, vložka číslo 3481/B

MESTO TRNAVA
Mestský úrad v Trnave

Dátum: 11. MÁJ 2017	Príl.:	Vyb.: Mkč
Ev.č.záznamu:	29 759/17	
Číslo spisu:	28847/2017	

Mesto Trnava, Mestský úrad v Trnave

Trhová 3

917 71 Trnava

Vaša značka	Naše číslo	Vybavuje / kontakt	Bratislava
Osobne - 17.4.2017	TD/NS/0364/2017/Mo	033/424 3301	2. 5. 2017

Vec: **Vyjadrenie k žiadosti o stanovisko k projektovej dokumentácii pre stavebné povolenie k umiestneniu stavby z hľadiska bezpečnostných a ochranných pásiem plynárenských zariadení.**

Predmetom stanoviska spoločnosti SPP – distribúcia, a.s. (ďalej len „SPP-D") je posúdenie predloženej projektovej dokumentácie (ďalej len „PD") pre stavebné povolenie podľa zákona č. 50/1976 Zb. o územnom plánovaní a stavebnom poriadku (stavebný zákon) v znení neskorších predpisov (ďalej len „Stavebný zákon").

Záujmové územie:	**Obec: Trnava, Štrky, p.č. 10583/10**
Stavebník:	**Mesto Trnava, Mestský úrad v Trnave**
Názov stavby:	**Revitalizácia vymedzeného územia lesíka Štrky**
Spracovateľ PD:	**Ing. Júlia Straňáková**

Toto stanovisko **nenahrádza technické podmienky pripojenia** budúceho odberného plynového zariadenia k distribučnej sieti SPP-D.

SPP-D, ako prevádzkovateľ distribučnej siete, podľa ustanovení zákona č. 251/2012 Z.z. o energetike a o zmene a doplnení niektorých zákonov v znení neskorších predpisov (ďalej len „Zákon o energetike"):

S Ú H L A S Í

s vydaním stavebného povolenia na vyššie uvedenú stavbu

(bez jej plynofikácie)

za dodržania nasledovných podmienok:

VŠEOBECNÉ PODMIENKY:

- Po posúdení predloženej projektovej dokumentácie vyššie uvedenej stavby konštatujeme, že umiestnenie vyššie uvedenej stavby nie je v kolízii s existujúcicmi plynárenskými zariadeniami v správe SPP-D,
- stavebník je povinný pri realizácií stavby dodržiavať ustanovenia Zákona o energetike, Stavebného zákona a iných všeobecne záväzných právnych predpisov,
- stavebník je povinný rešpektovať a zohľadniť existenciu plynárenských zariadení a/alebo ich ochranných a/alebo bezpečnostných pásiem,
- ak pri výkopových prácach bude odkryté plynárenské zariadenie, je stavebník povinný kontaktovať pred zasypaním výkopu zástupcu SPP-D na vykonanie kontroly stavu obnaženého plynárenského zariadenia, podsypu a obsypu plynovodu a uloženia výstražnej fólie; výsledok kontroly bude zaznamenaný do stavebného denníka,
- odkryté plynovody, káble, ostatné inžinierske siete musia byť počas odkrytia zabezpečené proti poškodeniu,
- prístup k akýmkoľvek technologickým zariadeniam SPP-D **nie je povolený** a manipulácia s nimi je prísne zakázaná, pokiaľ sa na tieto práce nevzťahuje vydané povolenie SPP-D,
- každé poškodenie zariadenia SPP-D, vrátane poškodenia izolácie potrubia, musí byť ihneď ohlásené SPP-D na tel.č. : 0850 111 727,
- upozorňujeme, že SPP-D môže pri všetkých prípadoch poškodenia plynárenských zariadení podať podnet na Slovenskú obchodnú inšpekciu (SOI), ktorá je oprávnená za porušenie povinnosti v ochrannom a/alebo bezpečnostnom pásme plynárenského zariadenia uložiť podľa ustanovení Zákona o energetike sankciu vo výške 300,- € až 150 000,- €,
- k technickému riešeniu navrhovanej stavby sa **n e v y j a d r u j e m e .**

OSOBITNÉ PODMIENKY:

– „žiadne",

S úctou,

SPP - distribúcia, a.s.
Mlynské nivy 44/b
825 11 Bratislava 26
IČO:35910739
– 473 –

Mončeková Gabriela
technik technickej dokumentácie

UPOZORNENIE:

Toto stanovisko reflektuje stav (existenciu plynárenských zariadení a ich ochranných a bezpečnostných pásiem) ku dňu jeho vydania.

Každú zmenu dokumentácie/umiestnenia stavby, ku ktorej dôjde po vydaní tohto stanoviska, je stavebník povinný prerokovať s SPP-D a požiadať SPP-D o vyjadrenie k navrhovanej zmene.

Stanovisko a podmienky v ňom stanovené sú platné v prípade, že návrh (žiadosť) na vydanie stavebného povolenia bude podaný **najneskôr do 2. 5. 2018**, ak stavebník túto lehotu zmešká, je povinný požiadať SPP-D o vydanie nového stanoviska.

V prípade, že stavba má byť v budúcnosti pripojená na distribučnú sieť prevádzkovanú SPP-D, je stavebník povinný pred začatím stavebného konania overiť dostupnosť a kapacitu distribučnej siete a to podaním žiadosti o pripojenie do distribučnej siete na predpísanom tlačive, alebo elektronicky, prostredníctvom aplikácie zverejnenej na webovom sídle SPP-D (www.spp-distribucia.sk).

SPP-D je v súlade s príslušnými právnymi predpismi oprávnená toto stanovisko zrušiť v prípade, ak dôjde k podstatnej zmene skutkových okolností, z ktorých SPP-D pri vydávaní tohto stanoviska vychádzala, alebo v prípade, ak dôjde k zmene ustanovení právnych predpisov, na základe ktorých bolo toto stanovisko vydané.

SWAN, a. s., Borská 6, 841 04 Bratislava, IČO: 47258314 IČ DPH: SK7120000184
zapísaná v OR Okresného súdu Bratislava I, oddiel Sa, vložka č. 6198/B

tel.: +421-33-31-00-754
fax: +421-2-35-000-799
www.swan.sk

Bankové spojenie:
Tatrabanka, a.s.
Číslo účtu: 2620726338/1100
IBAN SK21 1100 0000 0026 2072 6338
SWIFT: TATRSKBX

Mesto Trnava
Mestský úrad v Trnave
Odbor investičnej výstavby

Trhová 3
Trnava 917 01

Váš list číslo:	Naše číslo:	Vybavuje/telefón:	V Trnave dňa:
	2016/TT/366	Višňovský Miroslav/0905 55 33 00	7.9.2017

Vec: Vyjadrenie k PD ku stavbe " Revitalizácia vymedzeného územia lesíka Štrky "

Spoločnosť SWAN a.s., Borská 6, 841 04 Bratislava Vám na základe Vašej žiadosti o vyjadrenie k projektovej dokumentácií pre potreby stavebného konania na stavbu **„Revitalizácia vymedzeného územia lesíka Štrky“** oznamuje, že v záujmovom území podľa projektovej dokumentácie sa **nenachádzajú** podzemné siete našej spoločnosti.

S uvedenou investičnou akciou súhlasíme.

S pozdravom

SWAN, a. s.
Borská 6
841 04 Bratislava
IČO: 47 258 314
IČ DPH: SK7120000184
42

Milan Cuninka
odd.výstavby optickej siete
SWAN, a.s.

TRNAVSKÁ TEPLÁRENSKÁ, a. s.
Coburgova 84, 917 42 Trnava

MESTO TRNAVA
Mestský úrad v Trnave

Dátum: 4. OKT. 2017	Príl.:	Vyb.: MKČ
Ev.č.záznamu:	ZZ 824/17	
Číslo spisu:		

Mesto Trnava
Ing. Ľubica Augustínová
Hlavná 1
917 71 Trnava

VÁŠ LIST ZNAČKY / ZO DŇA	NAŠA ZNAČKA	VYBAVUJE / KLAPKA	TRNAVA
04.09.2017	TAG/ 1079 /500/17/SzP	Szöllösy / 0908 715 829	26.09.2017

VEC

Vyjadrenie: „Trnava - Štrky“

El. poštou zaevidovanou na podateľni dňa 08.09.2017 ste nám doručili žiadosť o vydanie stanoviska k projektovej dokumentácii (ďalej len „PD“) pre stavebné povolenie a realizáciu uvedenej stavby.

Po preštudovaní doručenej PD konštatujeme, že vo vyznačenom záujmovom území stavby sa horúcovodné siete TAT, a.s. **nenachádzajú**.

S pozdravom

Trnavska teplárenská
akciová spoločnosť
Coburgova 84, 917 42 Trnava

Ing. Zoltán Barczi
riaditeľ investičnej výstavby,
služieb a informatiky

TRNAVSKÁ VODÁRENSKÁ SPOLOČNOSŤ, a. s.
Priemyselná 10, 921 79 Piešťany
www.tavos.sk

CERTIFIKÁT PQM STN EN ISO 9001:2009

Mesto Trnava
Mestský úrad v Trnave
Odbor investičnej výstavby
Ulica Trhová 3
917 71 Trnava

Váš list značky:	Naša značka:	Vybavuje:	Piešťany, dňa:
	12948/2017/AOp	A.Opialová 033/5966121	26.09.2017

Vec: **Revitalizácia vymedzeného územia lesíka Štrky – vyjadrenie**

Predmetom predloženej projektovej dokumentácie pre stavebné povolenie a realizáciu stavby je vytvorenie priestoru na rekreáciu v prírodnom prostredí pre obyvateľov mesta Trnava vo vymedzenom území v lokalite Trnava Štrky parc.č. 10583/10, k.ú. Trnava. Návrh riešenia pozostáva z vybudovania vodnej plochy, ktorá bude dominantným prvkom priestoru. V projekte je navrhnuté vybudovanie umelého vodného útvaru s regulovaným odtokovým režimom. Vodná plocha sa bude nachádzať v centrálnej časti územia. Veľkosť pôdorysnej plochy v úrovni brehovej čiary je 2135 m^2. Vodná plocha v úrovni prevádzkovej hladiny bude mať hodnotu 1898 m^2. Zdrojom vody, ktorý bude zabezpečovať prítok vody do vodného útvaru bude podzemná voda z vŕtanej studne o hĺbke zabezpečujúcej dostatočnú výdatnosť vodného zdroja, ktorá bude stanovená čerpacím pokusom. Čerpaná voda bude zo studne dopravovaná výtlačným potrubím do ukľudňujúcej šachty, odkiaľ cez výtokový otvor bude vtekať do lagúny vybudovanej v rámci jazierka, na severozápadnom okraji vodnej plochy. Okraje vodnej plochy bude tvoriť bylinný porast vodných a močiarnych rastlín, ktorý zabezpečí čistenie vody a spevnenie brehov. Vodná plocha je rozdelená na vodnú plochu vodnej nádrže (1692 m2) a z 2 lagún s plytkou vodou (hĺbka vody do 40 cm) s čistiacou, filtračnou a regeneračnou funkciou o plochách 96 a 110 m^2. Areálové úpravy v okolí vodnej plochy pozostávajú z vytvorenia vegetačných úprav prírode blízkeho charakteru, vybudovania komunikácií pre peších z prírodných materiálov a z doplnenia prvkov drobnej architektúry vrátane mobiliáru.

V lokalite výstavby sa siete verejného vodovodu a verejnej kanalizácie v majetku a prevádzke Trnavskej vodárenskej spoločnosti, a.s. nenachádzajú. K predloženej projektovej dokumentácii **nemáme pripomienky**, stavba sa napája z vlastného vodného zdroja - jestvujúcej studne. K napojeniu na vnútroareálové rozvody sa nevyjadrujeme.

Za vyjadrenie k predloženej PD, v zmysle §17 ods. 2/i a §18 ods. 2/i zákona číslo 442/2002 Z. z. o verejných vodovodoch a verejných kanalizáciách a cenníka poplatkov, schváleného vedením TAVOS, a.s. Piešťany, fakturujeme čiastku **9,60 €** vrátane DPH 20%.

S pozdravom

TRNAVSKÁ VODÁRENSKÁ SPOLOČNOSŤ, a.s.
Priemyselná 10, 921 79 Piešťany
IČO: 36 252 484, IČ DPH: SK2020172264
- 8 -

Ing. Barbora Blahová
technicko–prevádzkový a investičný riaditeľ

Prílohy: PD, objednávka, faktúra

Predmet: RE: Fwd: Fwd: Žiadosť o vyjadrenie - Revitalizácia vymedzeného územia lesíka Štrky
Od: Marián Vasilečko <marian.vasilecko@tt-it.trnava.sk>
Dátum: 19. 4. 2017 8:57
Pre: Jana Miklovičová <jana.miklovicova@trnava.sk>

Dobrý deň,
v uvedenej lokalite vymedzeného územia lesíka Štrky sa nenachádzajú vedenia mestskej optickej siete Tomnet.

Pený deň.

--
Ing. Marián Vasilečko
Metodik GIS

TT-IT s.r.o.
Trhová 2, 917 01 Trnava
Tel.: +421 33 3236 981
e-mail: marian.vasilecko@tt-it.trnava.sk

-----Original Message-----
From: Jana Miklovičová [mailto:jana.miklovicova@trnava.sk]
Sent: Tuesday, April 11, 2017 3:08 PM
To: Marián Vasilečko
Subject: Fwd: Fwd: Fwd: Žiadosť o vyjadrenie - Revitalizácia vymedzeného územia lesíka Štrky

Dobrý deň,

v prílohe Vám zasielam podklady a zároveň Vás žiadam o vyjadrenie k projektovej dokumentácií pre potreby územného konania na stavbu ,,Revitalizácia vymedzeného územia lesíka Štrky". Vopred Vám ďakujem za vyjadrenie resp. Vaše stanovisko k projektu.

S pozdravom

--
Ing. Jana Miklovičová
odbor investičnej výstavby

Mestský úrad v Trnave
Trhová 3, 917 71 Trnava
tel.: 033/32 36 135
jana.miklovicova@trnava.sk
www.trnava.sk

upc broadband slovakia, s.r.o.
Ševčenkova 36, P.O.BOX 216, 850 00 Bratislava, Slovenská republika
T +421 (0)2 594 22 700 F +421 (0)2 594 22 709

upc

MESTO TRNAVA
Mestský úrad v Trnave

Dátum: 19. APR. 2017	Prílohy:	Vyb.. Mkč
Ev.č.záznamu:	19258/17	
Číslo spisu:	28847/2017	

MU v Trnave
Odbor investičnej výstavby
Ing. Jana Miklovičová
Trhová 3
917 71 Trnava

Naše číslo	Vaše číslo	Vybavuje	V Žiline
		Štefan Malík	12. 4. 2017

Vec: Žiadosť o vyjadrenie k projektovej dokumentácii

Stavba: Revitalizácia vymedzeného územia lesíka Štrky
p.č. 10 583/10, k.ú. Trnava

U predmetnej stavby **nedôjde** k styku s elektronickou komunikačnou sieťou (EKS) UPC Broadband Slovakia s.r.o.

Toto vyjadrenie platí jeden rok.

Poznamenávame, že v prípade našej siete sa podľa zákona č. 351/2011 jedná o verejnú telekomunikačnú stavbu, zaradenú do elektronickej komunikačnej siete.

S pozdravom

Ing. Štefan Malík
technické oddelenie
V zastúpení SUP-TECHNIK s.r.o.

upc
upc broadband slovakia, s. r. o.
stredisko Žilina
Na Závaží 7
010 01 Žilina
IČO: 35 971 967, IČ DPH: SK2022117405
-3-

12-04-2017

ZÁPADOSLOVENSKÁ DISTRIBUČNÁ

Mestský úrad v Trnave
Odbor investičnej výstavby
Trhová č.3
917 71 Trnava

Trnava 20. októbra 2017

Revitalizácia Štrky – vyjadrenie k SP

Vážená pani Ing. Miklovičová,

Západoslovenská distribučná, a.s. tím správy energetických zariadení Západ po preštudovaní predloženej žiadosti dáva nasledovné stanovisko:
dňa 6.9.2017 nám bola doručená Vaša žiadosť o stanovisko k PD, za účelom vydania SP

„Revitalizácia vymedzeného územia lesíka Štrky."
Z hľadiska rozvoja siete energetiky s predkladanou stavbou a PD,

„súhlasíme"

pri splnení nasledovných podmienok:

Požadujeme rešpektovať všetky existujúce energetické zariadenia a ich ochranné pásma v zmysle ustanovení §43 Zákona o energetike č. 251/2012 Z. z. a nadväzných legislatívnych predpisov a skutkové vytýčenie.
Verejné osvetlenie je riešené samostatným projekto.

V prípade ďalšej korešpondencie v tejto záležitosti, prosím uveďte značku CD 64476/2017 a kontaktujte Ladislav Kollár, T +421-(0)33 5563244, ladislav.kollar@zsdis.sk

S pozdravom

Západoslovenská distribučná, a.s.
94
BRATISLAVA

v.z.

Ing. Miroslav Harnoš

Ladislav Kollár

OBEC ZAVAR
Viktorínova 14, 919 26 Zavar

MESTO TRNAVA
Mestský úrad v Trnave
Dátum: 1. JÚN 2017 | Príl.: | Vyb.: Mkč
Ev.č.záznamu: 49692/2017
Číslo spisu: 28847/2017

Doporučene

Právoplatnosť

Rozhodnutie nadobudlo právoplatnosť dňa: 20.6.2017
V Trnave dňa: 20.6.2017
Podpis:

OBEC ZAVAR OKRESNÝ ÚRAD TRNAVA

Váš list číslo/zo dňa	Naše číslo	Vybavuje/linka	Trnava
	OSaŽP/32272-49692/2017/Gká	**Ing.Galková/206**	**26. 05. 2017**

ROZHODNUTIE

Obec Zavar, ako príslušný a určený orgán štátnej správy v prvom stupni vo veciach ochrany prírody (na základe určenia Okresného úradu v Trnave, odboru starostlivosti o životné prostredia č. OU-TT-OSZP3-2014/019885/SSOPaK/Bo) podľa § 69 ods. 1 písm. d), a h) zákona č. 543/2002 Z .z. o ochrane prírody a krajiny v znení noviel (ďalej len "zákon"), na základe žiadosti **Mesto Trnava, IČO 00313114, Ulica Hlavná 1, 917 71 Trnava v zastúpení vedúcim odboru investičnej výstavby,** IČO 313114 (ďalej len "žiadateľ") zo dňa 03. 05. 2017 podľa § 47 ods. 3, § 48 ods. 1 zákona, v súlade s § 46 zákona č. 71/1967 Zb. o správnom konaní (správny poriadok) vydáva

súhlas

žiadateľovi na výrub dreviny s obvodom kmeňa meraným vo výške 130 cm nad zemou (ďalej len "s obvodom")

názov dreviny:
11 ks jaseň štíhly *(Fraxinus excelsior)* **s obvodom 130, 230, 165, 200, 230, 170, 110, 60, 100, 100, 120 cm**
3 ks gledíčia trojtŕňová *(Gleditsia triacanthos)* **s obvodom 253, 220, 150 cm**
miesto rastu: **Štrky**
na pozemku parc.č: **10583/10**
kat. územie: **Trnava**
Obec: **Trnava**

I. V súlade s § 47 ods.7 písm. a) zákona NR SR č. 543/2002 Z.z. o ochrane prírody a krajiny určuje bližšie podmienky vykonania výrubu zabezpečujúce ochranu prírody a krajiny:

1. Výrub drevín sa uskutoční po nadobudnutí právoplatnosti tohto rozhodnutia, po nadobudnutí právoplatnosti stavebného povolenia na stavbu „Revitalizácia vymedzeného územia lesíka Štrky, Trnava".

Telefón	Fax	IČO	E-mail	Internet
033/32 36 206	033/32 36 280	00 313 114	jana.galkova@trnava.sk	www.trnava.sk

2. V prípade výrubu vo vegetačnom období je možné výrub vykonať až po vypracovaní odborného ornitologického posudku, ktorý musí byť vypracovaný najviac 7 dní pred realizáciou výrubu.

3. Pri výrube drevín musí žiadateľ zabezpečiť, aby sa nepoškodili okolité dreviny.

4. Žiadateľ oznámi konajúcemu správnemu orgánu (Mesto Trnava, Mestský úrad v Trnave, odbor stavebný a životného prostredia), telefonicky alebo písomne uskutočnenie výrubu.

II. V súlade s § 48 ods. 1 zákona ukladá náhradnú výsadbu:
Žiadateľ:

Uskutoční na pozemku parc. č. 10583/10, 5671/6, 5680/13, v k.ú. Trnava, náhradnú výsadbu vo výške spoločenskej hodnoty vyrúbaných drevín **15 439,40 eur** stanovenej podľa § 36 vyhlášky Ministerstva životného prostredia Slovenskej republiky č.579/2008 Z.z. ktorou sa vykonáva zákon č.543/2002 Z.Z. o ochrane prírody a krajiny, na ktoré bol vydaný súhlas:

Druh	**obvod,výmera**	**spol.hodnota**	**priraž.index**	**suma eur**
jaseň štíhly	130 cm	1 474,00	0,6	884,40
jaseň štíhly	230 cm	2 349,00	0,8	1 879,20
jaseň štíhly	165 cm	1 796,00	0,6	1 077,60
jaseň štíhly	200 cm	2 073,00	0,8	1 658,40
jaseň štíhly	230 cm	2 349,00	0,8	1 879,20
jaseň štíhly	170 cm	1 796,00	0,8	1 436,80
jaseň štíhly	110 cm	1 198,00	0,8	958,40
jaseň štíhly	60 cm	599,00	0,6	359,40
jaseň štíhly	100 cm	1 059,00	0,8	847,20
jaseň štíhly	100 cm	1 059,00	0,8	847,20
jaseň štíhly	120 cm	1 336,00	0,8	1 068,80
gledíčia trojtŕňová	253 cm	2 672,00	0,4	1 068,80
gledíčia trojtŕňová	220 cm	2 073,00	0,4	829,20
gledíčia trojtŕňová	150 cm	1 612,00	0,4	644,80

Spolu: 15 439,40 eur

a) **Pre výsadbu použije: 16 ks brestovec južný** *(Celtis australislis)***s obvodom kmeňa 17 – 20 cm, 10 ks jaseň štíhly** *(Fraxinus excelsior),* **10 ks dub letný** *(Quercus robur),* **25 ks lipa malolistá** *(Tilia cordata)*, **5 ks brest hrabolistý** *(Ulmus minor)* **s obvodom kmeňa 15 – 16 cm, 20 ks hrab obyčajný** *(Carpinus betulus*), **20 ks javor tatársky** *Acer tataricum),* **10 ks čremcha obyčajná** *(Padus avium)* **s obvodom kmeňa 13 – 14 cm,,** v termíne - ku kolaudácii stavby, najneskôr do 31. 12. 2019.

b) **Doručí** na konajúci správny orgán doklad o vykonaní náhradnej výsadby **do 30 dní** od jej realizácie.

c) **Zabezpečí trvalú** starostlivosť o náhradnú výsadbu, v prípade vyhynutia rastlinného materiálu zrealizuje dosadbu.

Osobitné predpisy a ostatné ustanovenia zákona ostávajú vydaním tohto súhlasu nedotknuté.

Z dôvodov uvedených v § 89 zákona č.543/2002 Z. z. môže konajúci správny orgán na návrh účastníka konania alebo z vlastného podnetu tento súhlas zmeniť alebo zrušiť.

Odôvodnenie

Mesto Trnava, IČO 313114, Ulica Hlavná 1, v zastúpení vedúcim odboru investičnej výstavby, požiadalo dňa 03. 05. 2017 o vydanie súhlasu v zmysle § 47 ods. 3 zákona na výrub drevín rastúcich v k.ú. Trnava na pozemku parc.č. 10583/10, z dôvodu realizácie stavby „Revitalizácia vymedzeného územia lesíka Štrky, Trnava". Upovedomenie o začatí konania bolo zverejnené na internetovej stránke Mesta Trnava 05. 05. 2017, na základe ktorého v zmysle §82 ods.3 zákona elektronicky potvrdil záujem byť účastníkmi konania OZ Združenie domových samospráv, Rovniankova 14, 851 02 Bratislava a Občianske združenie Nádej pre Sad Janka Kráľa, Godrova 3/b, 811 06 Bratislava. Lehota 30 dní na vydanie rozhodnutia na výrub stromu bola predĺžená o jeden mesiac, v súlade s § 85 ods. 1 zákona č. 543/2002 Z. z. o ochrane prírody a krajiny v znení neskorších predpisov. Dôvodom na predĺženie lehoty bola zložitosť prípadu.

Obec Zavar uskutočnila dňa 23. 05. 2017 miestne zisťovanie za účelom preverenia opodstatnenosti žiadosti. Pri obhliadke boli posúdené ekologické a estetické funkcie drevín. Výrub stromov je nevyhnutný z dôvodu realizácie stavby „Revitalizácia vymedzeného územia lesíka Štrky, Trnava". Stromy poradové číslo 1, 2, v žiadosti uvedené ako topole čierne, boli pri obhliadke určené ako gledíčie trojtŕňové. Dreviny nebolo možné technicky začleniť do pripravovanej stavby. Gledíčie majú fyziologickú hodnotu zníženú na 65 %. Stromy majú hnilobné dutiny na kmeňoch a v korunách. Jasene sú fyziologicky preschnuté v rozsahu na 25 - 45%. Stromy boli označené farebným kruhom priemeru 5 cm na kmeni vo výške 130 cm nad zemou a na koreňovom nábehu. Spoločenská hodnota drevín, ktorá je predmetom tohto konania, bola určená podľa prílohy č. 33 a 35 vyhlášky č. 24/2003 Z. z., ktorou sa vykonáva zákon č. 543/2002 Z. z. o ochrane prírody a krajiny, základná spoločenská hodnota bola upravená prirážkovým indexom 0,8 - slabé poškodenie, 0,6 - stredné poškodenie, 0,4 - ťažké poškodenie. Upravená hodnota je **15 439,40 eur.**

V zmysle § 48 ods. 1 zákona „orgán ochrany prírody uložil žiadateľovi v súhlase na výrub drevín, aby uskutočnil primeranú náhradnú výsadbu drevín na vopred určenom mieste, a to na náklady žiadateľa".

Správny orgán v zmysle § 48 ods. 1 zákona uložil žiadateľovi uskutočniť náhradnú výsadbu v celkovom rozsahu 116 ks odrastený strom, na pozemku parc.č. 10583/10, 5671/6, 5680/13, v termíne po ukončení stavebných prác na stavebnom objekte, najneskôr do 31.12.2019. Taktiež bola žiadateľovi uložená trvalá povinnosť zabezpečiť starostlivosť o náhradnú výsadbu na pozemkoch v jeho vlastníctve.

Združenie domových samospráv e-mailom zo dňa 05. 05. 2017 vznieslo požiadavky o vyhotovenie fotodokumentácie z miestneho zisťovania, ak sa náhodou nezúčastní, a ich zaslanie elektronickou poštou. Ďalej požadovalo projektovú dokumentáciu, dokument starostlivosti o dreviny, vypracovanie fytopatologického posudku preukazujúceho zlý zdravotný stav drevín a rozhodnutie Okresného úradu zo zisťovacieho konania v rámci konania podľa zákona č.24/2006 (EIA).

Na základe miestneho zisťovania a podľa stavu drevín správny orgán nepožadoval vypracovanie odborného fytopatologického posudku, predloženie projektovej dokumentácie, predloženie dokumentu starostlivosti o dreviny, a zaslanie rozhodnutia Okresného úradu zo zisťovacieho konania v rámci konania podľa zákona č.24/2006 (EIA), ktoré žiadalo Združenie domových samospráv, keďže zákon, ani vyhláška neukladá túto povinnosť, resp. je to na úvahe správneho orgánu.

Účastníci konania boli poučení v zmysle § 33 ods. 2 správneho poriadku (zákon č.71/1967Zb.)o možnosti sa vyjadriť k podkladu rozhodnutia i k spôsobu jeho zistenia, prípadne navrhnúť jeho doplnenie. Na ústnom pojednávaní neboli vznesené žiadne námietky účastníkov konania.

Obec Zavar, ako príslušný a určený orgán štátnej správy v prvom stupni vo veciach ochrany prírody (na základe určenia Okresného úradu v Trnave, odboru starostlivosti o životné prostredia č. OU-TT-OSZP3-2014/019885/SSOPaK/Bo) podľa § 64 ods.1 písm. e) zákona č. 543/2002 Z.z. o ochrane prírody a krajiny posúdilo predmetnú žiadosť v plnom rozsahu a rozhodlo tak, ako je uvedené vo výrokovej časti tohto rozhodnutia.

Žiadateľ je oslobodený od platenia správnych poplatkov podľa ustanovenia § 4 zákona NR SR č. 145/1995 Z.z o správnych poplatkoch v znení neskorších predpisov.

Poučenie

Podľa § 53 a nasl. zákona č. 71/1967 Zb. o správnom konaní (správny poriadok) v znení neskorších predpisov, proti tomuto rozhodnutiu možno podať odvolanie (riadny opravný prostriedok), a to v lehote 15 dní odo dňa doručenia rozhodnutia. Odvolanie sa podáva na tunajšiu obec - Obec Zavar, Viktorínova 14, 919 26 Zavar.

Rozhodnutie je po vyčerpaní riadnych opravných prostriedkov preskúmateľné správnym súdom podľa ustanovení Správneho súdneho poriadku (zákon č. 162/2015 Z.z.).

OBEC ZAVAR SLOVENSKÁ REPUBLIKA 6

Rudolf Baroš
starosta obce

Doručí sa:
1. Mesto Trnava, Mestský úrad v Trnave, odbor investičnej výstavby
2. OZ Združenie domových samospráv, P.O.BOX 218, 850 00 Bratislava
3. Občianske združenie Nádej pre Sad Janka Kráľa, Godrova 3/b, 811 06 Bratislava 827 15 Bratislava

Na vedomie:
4. Slovenská inšpekcia životného prostredia-inšpektorát ochrany prírody, Jeséniova 17 821 07 Bratislava

Zodpovedný: MsÚ - odbor stavebný a životného prostredia, Ing. Iveta Miterková, vedúca odboru, Ulica Trhová č.3, 917 71 Trnava

Cenník

Skládka Trnava Zavarská cesta

platný od
1.1.2018

kód	základ	DPH 20%	finančné plnenie	zákonný poplatok	cena bez DPH	cena s DPH
	€/t	€/t	€/t	€/t	€/t	€/t
PO	7,040	1,408	30,300	6,64	43,980	45,388
PO zľava	7,040	1,408	25,470	6,64	39,150	40,558
PO položka č.5 príl.č.4	7,040	1,408	30,300	30,00	67,340	68,748
PO položka č.5 príl.č.4 - zľava	7,040	1,408	25,470	30,00	62,510	63,918
PO - ľahké	7,040	1,408	114,640	6,64	128,320	129,728
SS	7,040	1,408	15,140	6,64	28,820	30,228
znečistená zemina *	7,040	1,408	15,140	0,33	22,510	23,918
inertný odpad **	5,930	1,186	3,330	0,33	9,590	10,776
inert.odpad zľava	5,930	1,186	2,780	0,33	9,040	10,226
KO	7,040	1,408	25,910	9,96	42,910	44,318
KO zľava	7,040	1,408	20,730	9,96	37,730	39,138

200301 obce	7,040	1,408	17,990	4,98	30,010	31,418
200301 obce zľava	7,040	1,408	16,890	4,98	28,910	30,318
ŽOS SS	5,090	1,018	10,750	6,64	22,480	23,498
ŽOS PO	5,090	1,018	20,320	6,64	32,050	33,068
ŽOS KO	5,090	1,018	15,930	9,96	30,980	31,998
JM vlákno 101103	4,910	0,982	8,580	6,64	20,130	21,112
200301AVF1 V.Kost.	4,440	0,888	19,440	4,98	28,860	29,748