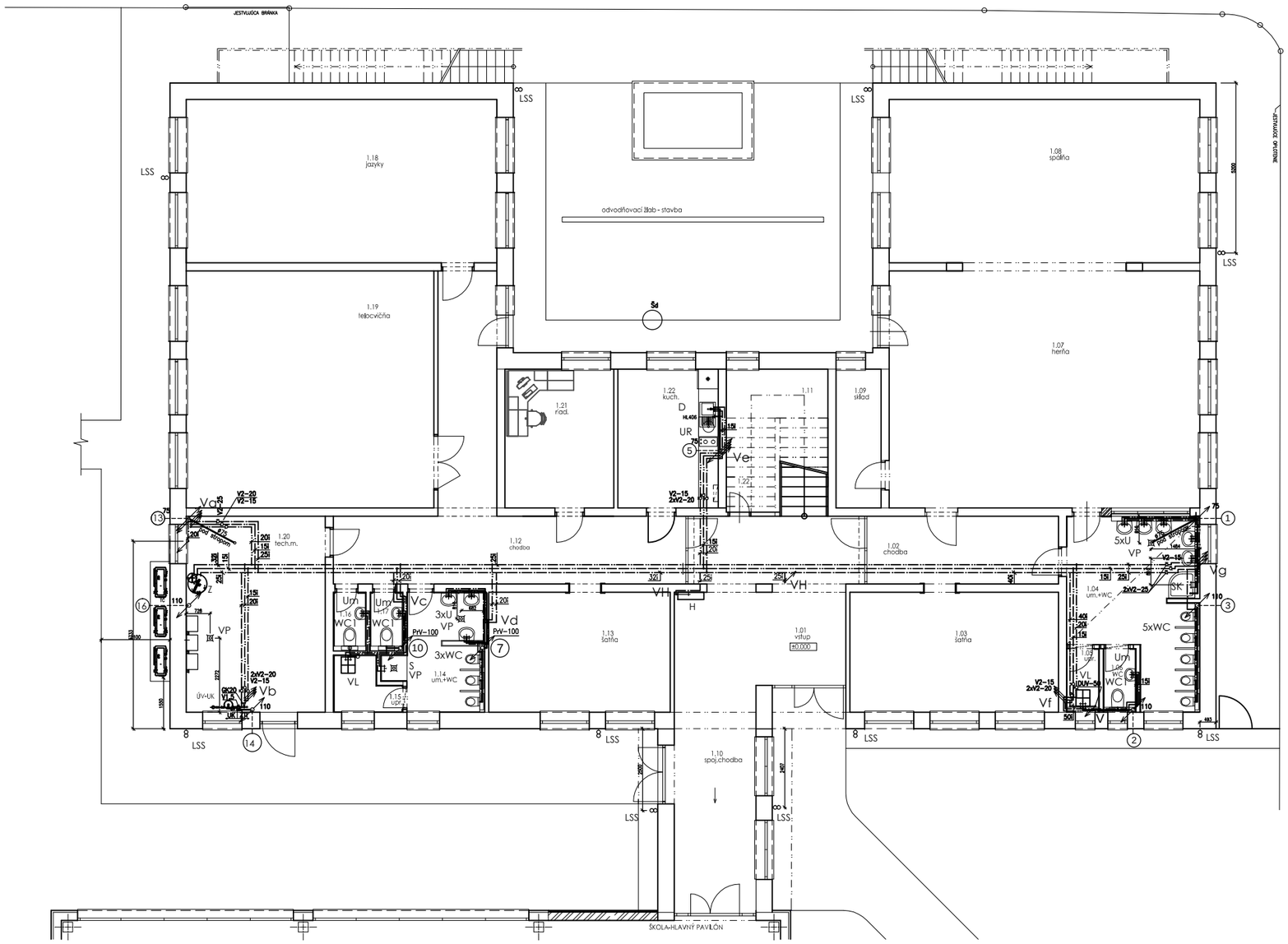

TABUĽKA MIESTNOSTÍ -1.NP

Č.M.	NÁZOV MIESTNOSTI	PLOCHA (m²)
1.01	VSTUP	27,20
1.02	CHODBA	12,98
1.03	ŠATŇA	23,56
1.04	UMYVÁRKA+WC	19,59
1.05	UPRATOVAČKA	1,90
1.06	WC–UČITEĽKA	1,90
1.07	HERŇA	68,88
1.08	SPÁLŇA	47,50
1.09	SKLAD	6,98
1.10	SPOJOVACIA CHODBA	17,40
1.11	SCHODISKO	14,00
1.12	CHODBA	37,15
1.13	ŠATŇA	20,40
1.14	UMYVÁRKA+WC	9,02
1.15	UPRATOVAČKA	2,74
1.16	WC–M	1,65
1.17	WC–Ž	1,65
1.18	UČEBŇA JAZYKOV	47,50
1.19	TELOCVIČŇA	54,90
1.20	TECHNIC. MIESTNOSŤ	26,24
1.21	KANCELÁRIA	14,67
1.22	SKLAD	9,30
1.23	ATRIUM	90,76

PROFIL IZOLOVANÉHO POTRUBIA VODY OZNAČUJE VNÚTORNÝ PRIEMER RÚRY

LEGENDA - výkres č.1

POZNÁMKA

PROFIL POTRUBIA VODY A KANALIZÁCIE OZNAČENÝ "DN" ZNAMENÁ VNÚTORNÝ PRIEMER RÚRY
PROFIL POTRUBIA VODY A KANALIZÁCIE OZNAČENÝ "ø" ZNAMENÁ VONKAJŠÍ PRIEMER RÚRY

Ň,000= 146,620

ZODP. PROJEKTANT	ING. B. JEDLIČKOVÁ		Ing. Božena Jedličková A. Dubčeka 12, 921 01 Piešťany kontakt: 0903208818
VYPRACOVAL	ING. B. JEDLIČKOVÁ		
INVESTOR	MESTO TRNAVA, TRHOVÁ 3, 917 71 TRNAVA		
NÁZOV A MIESTO STAVBY: VYBUDOVANIE MATERSKEJ ŠKOLY V AREÁLI ZŠ GORKÉHO V TRNAVE parc.č. 7884, 785/1, k.ú. TRNAVA		FORMÁT	3 A4
		DÁTUM	JÚL 2016
		STUPEŇ	SP v rozsahu RP
		ČÍS. ZÁKAZKY	
OBJEKT: SO 01 MATERSKÁ ŠKOLA		ČASŤ	E1.4–ZTI
OBSAH VÝKRESU: PÔDORYS 1.NP		M 1:75	ČÍS. VÝKRESU 2