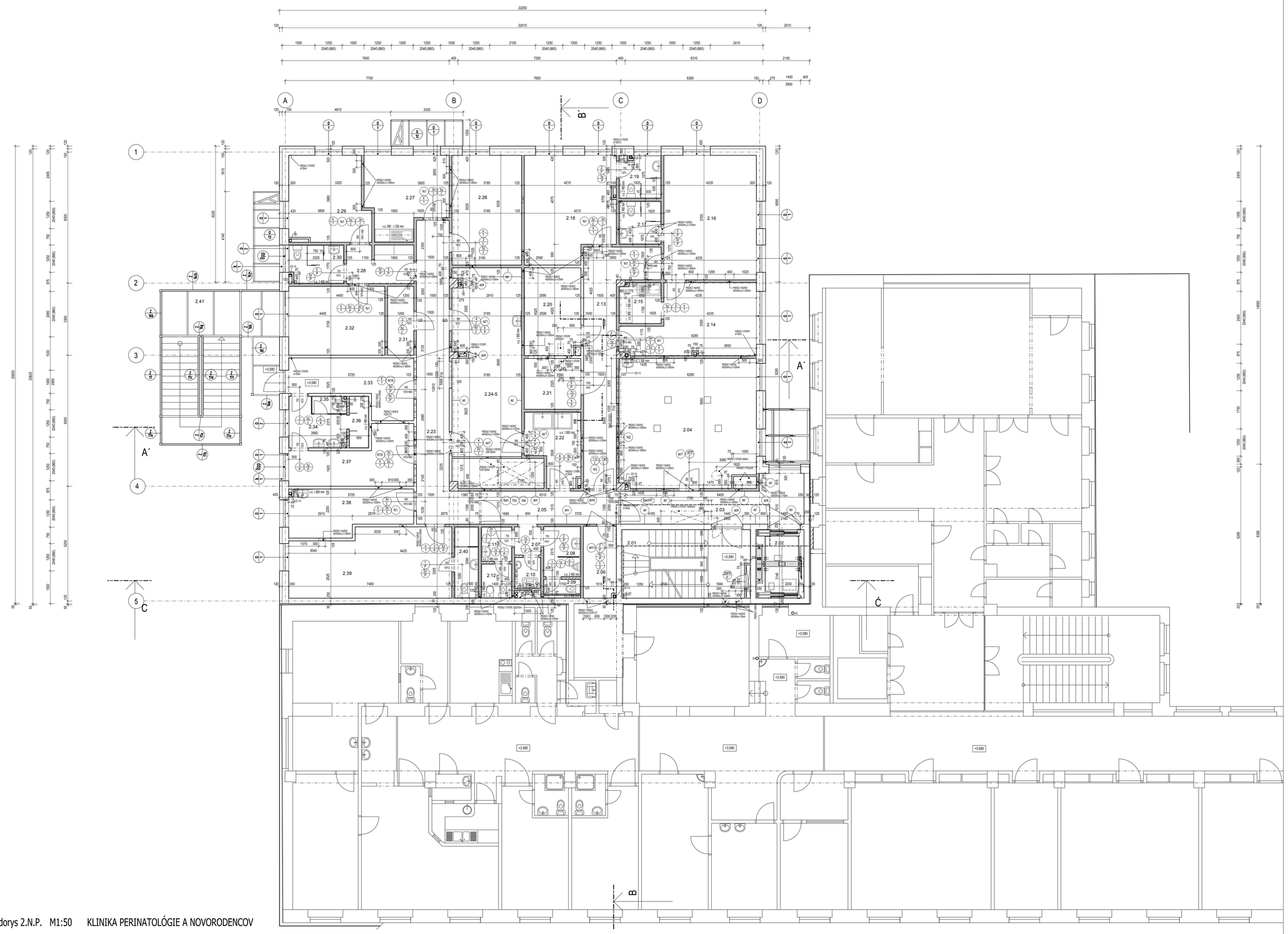

Pôdorys 2.N.P. M1:50 KLINIKA PERINATOLÓGIE A NOVORODENCOV

LEGENDA MIESTNOSTÍ

KLINIKA PERINATOLÓGIE A NOVORODENCOV

Č.M.	ÚČEL MIESTNOSTI	PLOCHA (m2)	OZN. PODLAHY	ÚPRAVA POVRCHOV PODLAHA	STENA	STROP	POZNÁMKA
2.01	SCHODISKO, CHODBA - zrealizované v I. etape	18,08		KD	VC	VC	
2.02	VÝŤAH	6,90			VC-MIN		
2.03	CHODBA	14,28	P8	KD	VC	SP	6D,SOL,1:0bm 38LC-0X01%,1:0bm
2.04	SEMINÁRNA MIESTNOSŤ	36,90	P9	PVC	VC	SP	SOKEL PVC v 100mm
2.05	CHODBA	9,58	P9	PVC	VC	SP	38LC,1:0bm 38LC-0X01%,1:0bm
2.06	ŠATNA ŠTUDENTOV - 20 SKRINIEK	4,88	P9	PVC	VC	SP	SOKEL PVC v 100mm
2.07	ZÁDVERIE	1,49	P9	PVC	VC	SP	SOKEL PVC v 100mm
2.08	PREDSIEŇ WC MUŽI	3,84	P10	KDP	VC	SV	KER. OBKLAD v 2400mm
2.09	WC MUŽI	1,19	P10	KDP	VC	SV	KER. OBKLAD v 2400mm
2.10	ÚPRAVOVŇAČKA	1,73	P10	KDP	VC	SV	KER. OBKLAD v 2400mm
2.11	PREDSIEŇ WC ŽENY	2,16	P10	KDP	VC	SV	KER. OBKLAD v 2400mm
2.12	WC,BIDET ŽENY	2,21	P10	KDP	VC	SV	KER. OBKLAD v 2400mm
2.13	CHODBA	19,64	P9	PVC	VC	SP	SOKEL PVC v 100mm
2.14	SEKRETÁRIÁT	16,83	P9	PVC	VC	SP	SOKEL PVC v 100mm
2.15	KUCHYNKA	3,56	P9	PVC	VC	SP	SOKEL PVC v 100mm
2.16	PREDNOSTA NEONATOLOG. KLINIKY	24,14	P11	TP	VC	SP	SOKEL TEXTIL v 100mm
2.17	KÚPEĽŇA	3,80	P10	KDP	VC	SV	KER. OBKLAD v 2400mm
2.18	PRÍMAR NEONATOLOGICKEJ KLINIKY	19,51	P11	TP	VC	SP	SOKEL TEXTIL v 100mm
2.19	KÚPEĽŇA	3,80	P10	KDP	VC	SV	KER. OBKLAD v 2400mm
2.20	NA ROZVODOŇA ZÁLOŽNÉHO ZDROJA PRE 3.N.P.	10,27	P9*	NDK	VC	SP	SOKEL NDK v 100mm
2.21	SERVEROŇA	6,02	P9*	AFVC	VC	SP	SOKEL AFVC v 100mm
2.22	UMÝVANIE PRÍSTROJOV	6,44	P10	KDP	VC	SP	K,3 x 10mm ČAŤ KC v 1800mm
2.23	CHODBA	22,83	P9	PVC	VC	SP	SOKEL PVC v 100mm
2.24-25	SKLAD PRÍSTROJOV	27,10	P9	PVC	VC	SP	13D,1:0bm 38LC-0X01%,1:0bm
2.26	IZBA MATIEK	16,00	P11	TP	VC	SP	SOKEL TEXTIL v 100mm
2.27	DENNÁ MIESTNOSŤ	12,94	P9	PVC	VC	SP	SOKEL PVC v 100mm
2.28	ZÁDVERIE, ŠATNÍK	5,36	P9	PVC	VC	SP	SOKEL PVC v 100mm
2.29	IZBA MATIEK	13,72	P11	TP	VC	SP	SOKEL TEXTIL v 100mm
2.30	KÚPEĽŇA	4,47	P10	KDP	VC	SV	KER. OBKLAD v 2400mm
2.31	SKLAD PRE MATKY	3,78	P9	PVC	VC	SP	SOKEL PVC v 100mm
2.32	IZBA MATIEK	13,86	P11	TP	VC	SP	SOKEL TEXTIL v 100mm
2.33	ŠATŇA SESTIER - 48 SKRINIEK	11,72	P9	PVC	VC	SP	SOKEL PVC v 100mm
2.34	UMÝVAREŇ	4,93	P10	KDP	VC	SV	KER. OBKLAD v 2400mm
2.35	WC	1,23	P10	KDP	VC	SV	KER. OBKLAD v 2400mm
2.36	SPRCHY	2,14	P10	KDP	VC	SV	KER. OBKLAD v 2400mm
2.37	ŠATŇA SESTIER - 48 SKRINIEK	11,69	P9	PVC	VC	SP	SOKEL PVC v 100mm
2.38	DOKTORANDI, VEDA A VÝSKUM	11,08	P9	PVC	VC	SP	SOKEL PVC v 100mm
2.39	HOSŤUJÚCI VÝSKUMNÝ PRACOVNÍK	22,43	P9	PVC	VC	SP	SOKEL PVC v 100mm
2.40	KÚPEĽŇA	3,59	P10	KDP	VC	SV	KER. OBKLAD v 2400mm
2.41	POŽIARNE SCHODISKO	33,95	P7	OP			

LEGENDA ÚPRAVY POVRCHOV :

KD- KERAMICKÁ DLAŽBA GRES
KDP- KERAMICKÁ DLAŽBA PROTIŠMYKOVÁ
NDK- NEVODIVÝ DIELEKTRICKÝ KOBEREC
SV- SADROKARTÓNOVÝ PODHĽAD DO VLHKÉHO PROSTREDIA tv. * mm
SO- SADROKARTÓNOVÝ OBKLAD INTERIÉROVEJ STENY
TP- TEXTILNÁ PODLAHA
KS-KERAMICKÝ SOKEL

KO- KERAMICKÝ OBKLAD tv. * mm
VC- VÁPENNOCEMENTOVÁ OMIETKA
SP- SADROKARTÓNOVÝ PODHĽAD tv. * mm
PVC- PVC PODLAHA VRÁTANE SOKLIKOV Z PVC
AFVC- ELEKTROSTATICKY VODIVÁ PODLAHA VRÁTANE SOKLIKOV
OP- OCEĽOVÝ PORKHOŠŤ

MIN - STENY VÝŤAHOVEJ ŠACHTY OPATRIŤ PROTIPRÁŠNYM NÁTEROM NA BETÓN S PROTIŠMYKOVOU ÚPRAVOU AFRITB2 NEHORLAVÝ

LEGENDA MATERIÁLOV :

- EXISTUJÚCE MURIVO NOSNÉ A PRIEČKOVÉ STENY BEZ ZMIEN V STAROM OBJEKTE
- EXISTUJÚCE OBVODOVÉ MURIVO hr.300mm Z TÉHLI, Dry BRITTERM 30 BRÚSENÁ, roz.300x250x240mm, S CELOPLOŠNÝM LEPIDLOM, ZATEPLENIE ZATEPLOVACÍM SYSTÉMOM, MINERÁLNA VÁTA ISOVER hr. 120mm
- EXISTUJÚCE NOSNÉ MURIVO hr.250mm Z TÉHLI, Dry BRITTERM 25 BRÚSENÁ, roz.250x375x240mm, S CELOPLOŠNÝM LEPIDLOM
- EXISTUJÚCE NOSNÉ MURIVO VÝŤAHU ZO ŽELEZOBETÓNU hr.250mm
- EXISTUJÚCE PRIEČKY Z TVAROVIEK YTONG hr. 125mm
- NAVRHOVANÉ PRIEČKY Z TVAROVIEK YTONG hr. 100mm
- NAVRHOVANÉ PRIEČKY Z TVAROVIEK YTONG hr. 150mm
- NAVRHOVANÉ PRIEČKY Z TVAROVIEK YTONG hr. 75mm (ŠACHTY)
- EXISTUJÚCI ŽELEZOBETÓNOVÝ STUP, rozm.400/300, 400/450mm
- ZAMUROVANIE EXISTUJÚCICH OTVOROV

POZNÁMKY:

* PRESTUPY ROZVODOV A INŠTALÁCIÍ CEZ POŽIARNE DELIACE KONŠTRUKCIE TREBA UTESNIŤ KONŠTRUKČNÝMI PRVKAMI DRUHU D1 napr. INTUMEX, PROMATECT A POD. UTESNENÝ PRIESTUP MUSÍ SPĺŇAŤ POŽIADAVKY NA POŽIARNU ODOLNOSŤ EI30 A EI45 MINÚT. NAVYAC VŠAK EI60 MINÚT. POZRI PO POŽIARNA OCHRANA

* PRESTUPY VŠETKÝCH HORLAVÝCH POTRUBÍ (PLASTOVÉ RÚRY A POD.) CEZ POŽIARNE DELIACE KONŠTRUKCIE TREBA V MIESTE PRESTUPU OPATRIŤ PROTIPOŽIARNOU MANŽETOU (napr. INTUMEX RS10, PROMATECT A POD.) POZRI PO POŽ. OCHRANA

* EXTERNÉ OCEĽOVÉ ÚNIKOVÉ SCHODISKO BUDE OPATRENÉ ŽIARKALDNÝM A ZVÄRCHNÝM SYNTETICKÝM NÁTEROM
* VISTIVY PODLÁH JE NUTNÉ ODDELIŤ OD MURIVA PRUŽNÝM MATERIÁLOM S HRÚBKOU MIN. 5mm

* VŠETKY PRIERAZY JE NUTNÉ KOORDINOVAŤ S PRÍSLUŠNÝMI DOKUMENTÁCIAMI (VZT, ZTI A POD.).
/ PRESNEJŠIE INFORMÁCIE POZRI - PRÍSLUŠNÉ PROJ.DOKUMENTÁCIE PO, VZT, ZTI A POD. /

* VYPLNENIE OTVOROV V STROPE OKOLO STUPAČIEK ZDRAVOTECHNIKY TREBA OPATRIŤ BETÓNOVOU ZMESOU ALEBO PUR PENOU NA CELÚ HĽBKU PRESTUPU

* VŠETKY ČASTI STIEN PRI VNÚTORNOM ZVODE TREBA OPATRIŤ HYDROIZOLAČNÝM NÁTEROM, TAKTIEŽ JE NUTNÉ KVALITNE PREVEDENIE A NAPOJENIE STREŠNÉHO VPUSTU SO ZVODOM AKO AJ PRI PRESTUPE S PODLAHOU VRÁTANE UTESNENIA A ZAIZOLOVANIA

* PRI OBLOŽENÍ TZB STUPAČIEK ŠÁDROKARTÓNOM JE NUTNÉ VYNECHAŤ MONTÁŽNY OTVOR - POZRI ČASŤ ZDRAVOTECHNIKA

* VÝPISY VÝROBKOV POZRI TEXTOVÚ ČASŤ

± 0.000 = = 398,32 n.m.v. B.p.v.

AUTOR :	Ing.arch. Ivan TRVUŽ, Ing. arch. Tibor GOMBARÍČEK,	ZOD.PROJ.:	Ing.arch. Tibor GOMBARÍČEK
HL.PROJ.:	Ing.arch. Ivan TRVUŽ	KVYPRACOVAL:	Ľudmila RUMANKOVÁ, Alena LITVAJOVÁ
INVESTOR:	UNIVERZITNÁ NEMOCNICA MARTIN, Kollárova 2, Martin		
NÁZOV STAVBY:	UNM - Dostavba 6. pavilónu - II.etapa		
MIESTO STAVBY:	MARTIN, areál UNM		
NÁZOV VÝKRESU:	PÔDORYS 2.N.P. - NAVRHOVANÝ STAV		

marcoop
ARCHITEKTONICKÁ KANCELÁRIA
Ing. Tibor Gombaríček, Ivan Trvuž, Ivan Trvuž
Kollárova 2, 036 01 Martin
tel.: +421 43 4132 111, fax: +421 43 4132 111

Č.VÝKR.:	6
STUPEŇ:	PROJEKTOVÁ DOKUMENTÁCIA PRE REALIZÁCIU STAVBY
PROFESIA:	ARCHITEKTÚRA A KPS
DÁTUM:	JÚN 2018
MIERKA:	1:50
FORMÁT:	2BxA4