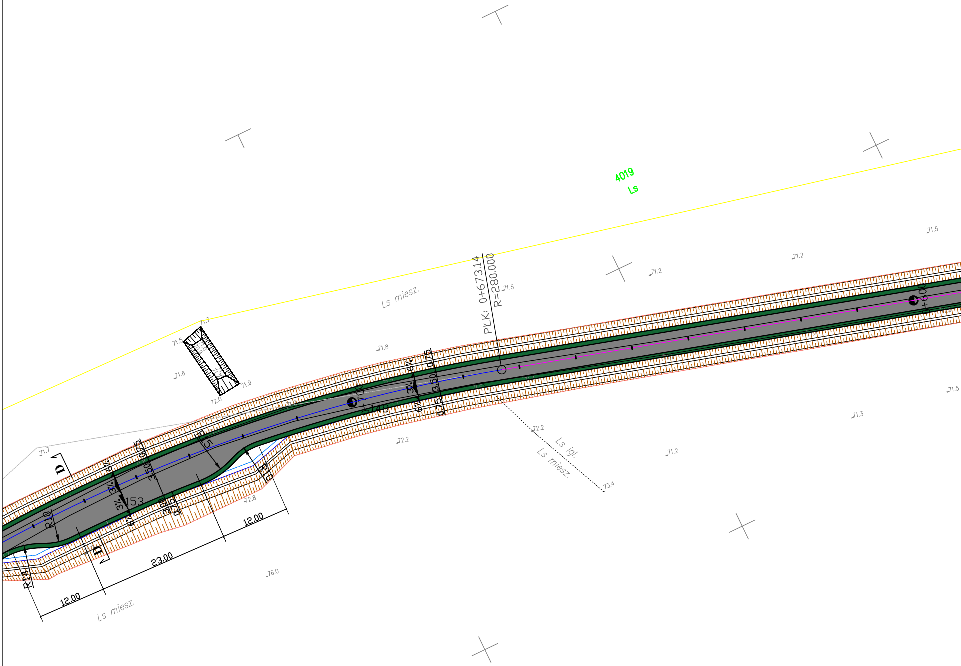
4019
Ls
Ls miesz.
PKK: 0+673.14
R=280.000
71.5
71.2
71.2
71.5
71.7
71.5
71.6
71.8
71.9
72.0
0+700
0+148
6%
3%
6%
0.75
3.50
0.75
0+800
71.5
71.3
72.2
72.2
Ls igl.
Ls miesz.
73.4
71.2
71.7
D
D
6%
3%
3%
6%
0.75
3.50
3.00
0.75
153
R15
R10
R10
R14
72.8
12.00
23.00
12.00
76.0
Ls miesz.

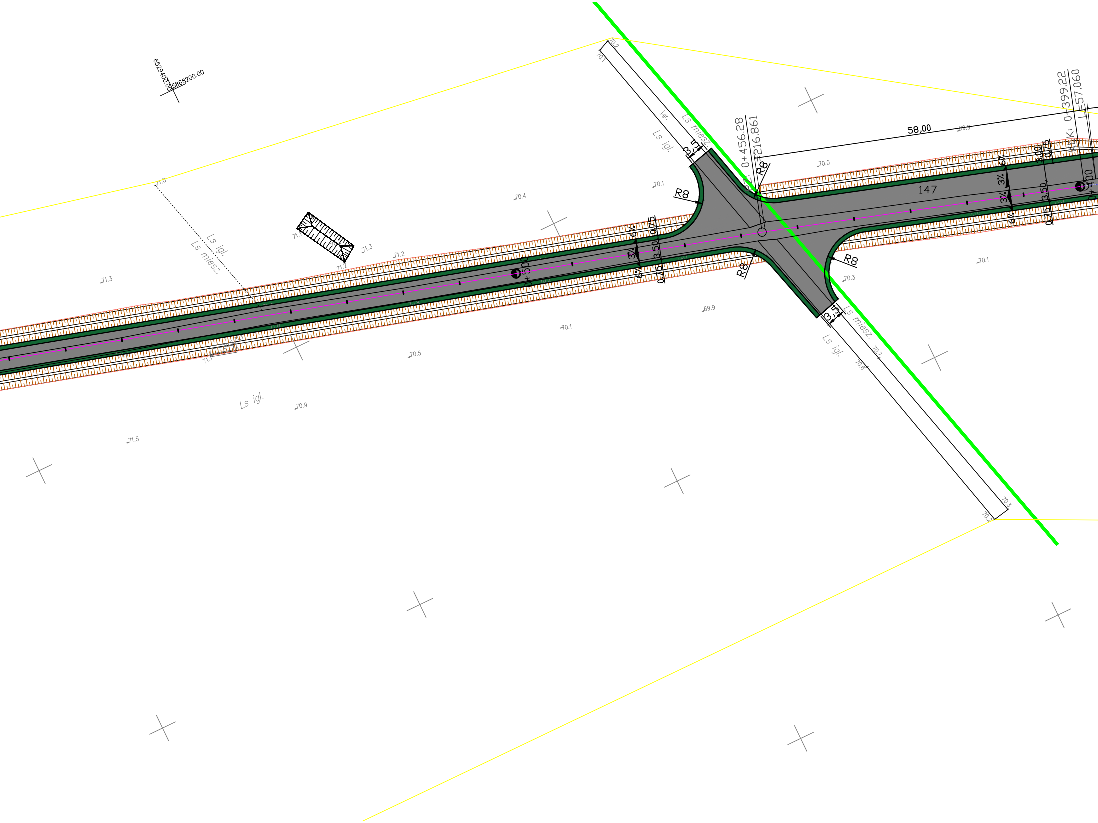
6529400.00
5868200.00
Ls igl.
Ls miesz.
j.gr.
3,5
R8
PZ: 0+456.28
R=216.861
58,00
WK: 0+399.22
L=57.060
147
0+400
0+500
6%
3%
0,75
3,50
3,00
71.0
70.4
70.1
70.0
70.2
69.9
70.3
70.7
70.6
71.3
71.2
71.1
70.5
70.9
71.5

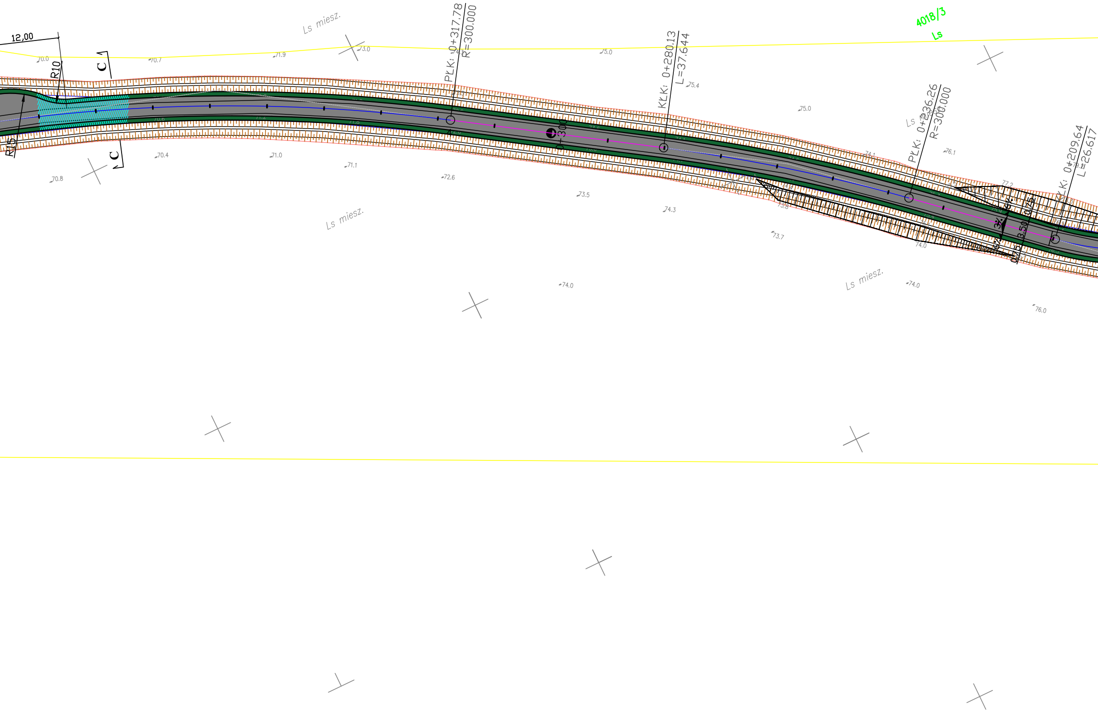
12,00
R10
R15
C
C
Ls miesz.
4018/3
Ls
PŁK: 0+317.78
R=300.000
0+300
KŁK: 0+280.13
L=37.644
PŁK: 0+236.26
R=300.000
KŁK: 0+209.64
L=26.617
6%
3%
6%
0.75
3.50
0.75
Ls miesz.
Ls miesz.
Ls
70.0
70.7
71.9
73.0
75.0
75.4
75.0
76.1
70.4
71.0
71.1
72.6
70.8
73.5
74.3
73.7
74.1
77.2
74.0
74.0
74.0
76.0

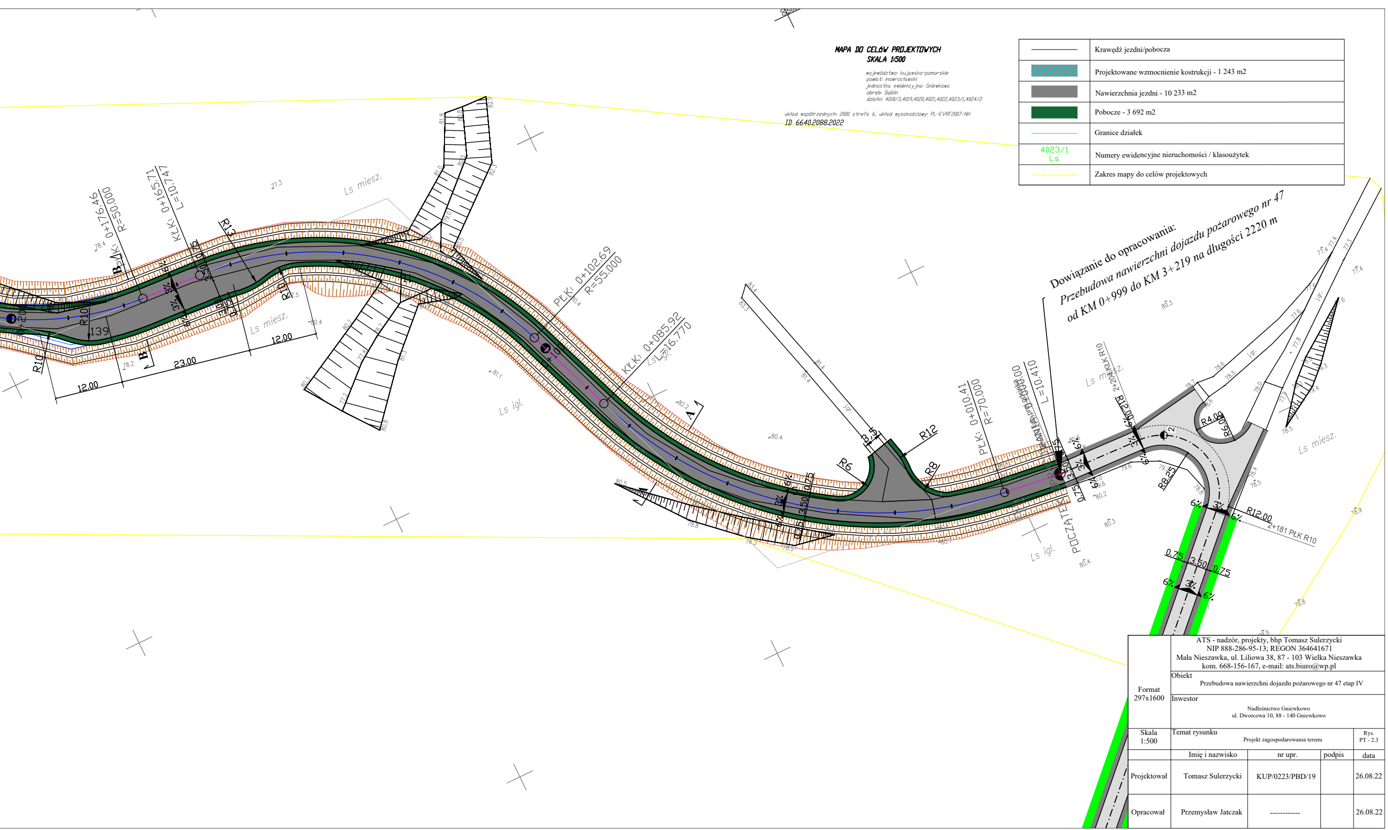
PŁK: 0+176.46
R=50.000
KŁK: 0+165.71
L=10.747
R13
R10
139
12.00
23.00
12.00
B
B
Ls miesz.
Ls miesz.
Ls igl.
PŁK: 0+102.69
R=55.000
KŁK: 0+085.92
L=16.770
A
R6
R8
R12
PŁK: 0+010.41
R=70.000
L=10.410
POCZĄTEK
0.75
3.50
0.75
6%
3%
2+206 KŁK R10
R4.00
R6.00
R8.25
R12.00
2+181 PŁK R10
0.75
3.50
0.75
6%
3%
6%
Ls miesz.
Ls igl.

Dowiązanie do opracowania:
Przebudowa nawierzchni dojazdu pożarowego nr 47
od KM 0+999 do KM 3+219 na długości 2220 m

MAPA DO CELÓW PROJEKTOWYCH
SKALA 1:500

województwo: kujawsko-pomorskie
powiat: inowrocławski
jednostka ewidencyjna: Gniewkowo
obręb: Dąblin
działki: 4018/3,4019,4020,4021,4022,4023/1,4024/2

układ współrzędnych: 2000 strefa 6, układ wysokościowy: PL-EVRF2007-NH
ID 6640.2088.2022

—	Krawędź jezdni/pobocza
▨	Projektowane wzmocnienie kostrukcji - 1 243 m2
■	Nawierzchnia jezdni - 10 233 m2
🟩	Pobocze - 3 692 m2
—	Granice działek
4023/1 Ls	Numery ewidencyjne nieruchomości / klasoużytek
—	Zakres mapy do celów projektowych

Format 297x1600	ATS - nadzór, projekty, bhp Tomasz Sulerzycki NIP 888-286-95-13; REGON 364641671 Mała Nieszawka, ul. Liliowa 38, 87 - 103 Wielka Nieszawka kom. 668-156-167, e-mail: ats.biuro@wp.pl			
	Obiekt Przebudowa nawierzchni dojazdu pożarowego nr 47 etap IV			
	Inwestor Nadleśnictwo Gniewkowo ul. Dworcowa 10, 88 - 140 Gniewkowo			
Skala 1:500	Temat rysunku Projekt zagospodarowania terenu			Rys. PT - 2.3
	Imię i nazwisko	nr upr.	podpis	data
Projektował	Tomasz Sulerzycki	KUP/0223/PBD/19		26.08.22
Opracował	Przemysław Jatczak	------------		26.08.22