

ZVISLÝ REZ A-A', M=1:100

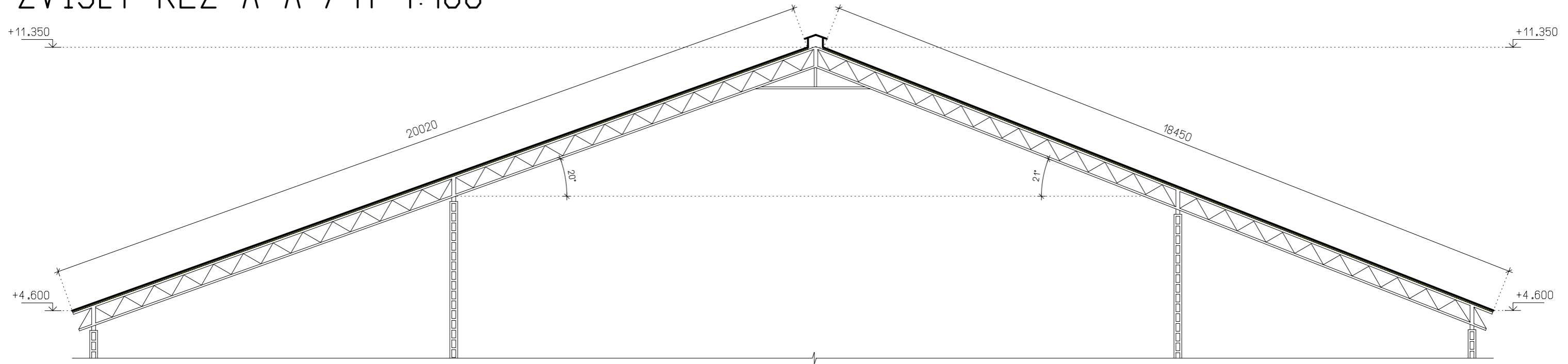

ZVISLÝ REZ B-B', M=1:100

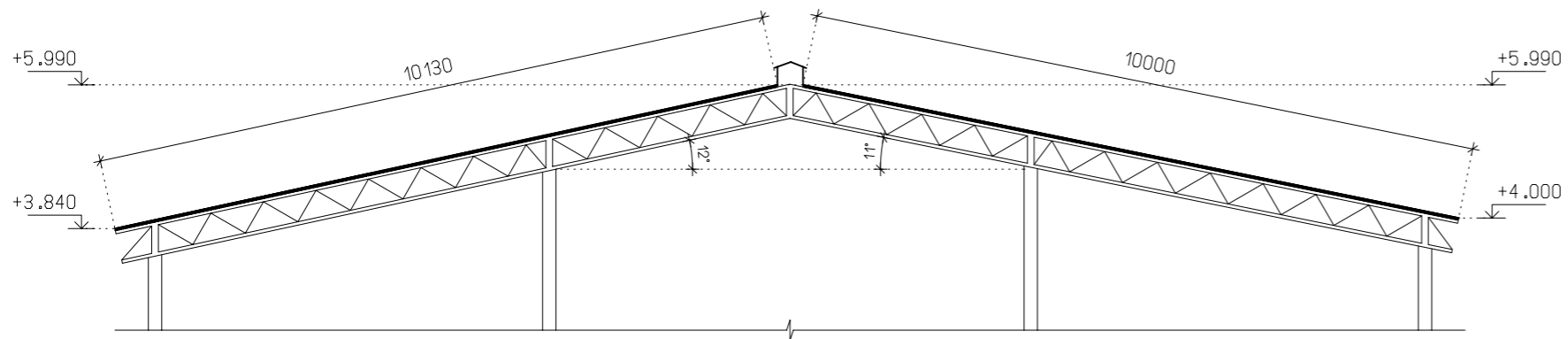

POZNÁMKA:

SKLON STRECHY: 21°, 20°, 12°, 11°

TYP STRECHY: SEDLOVÁ (OCEĽOVÉ STREŠNÉ VÄZNIKY)

TYP NAVRHOVANEJ KRYTINY: STREŠNÝ PUR PANEL HR.50mm A HR.30mm

PŮVODNÚ STREŠNÚ PLECHOVÚ KRYTINU NAHRADÍ NOVÁ KRYTINA ZO STREŠNÝCH SENDVIČOVÝCH PUR PANELOV HRÚBKY 30-50mm.

PLOCHA KRYTINY:

-PUR PANEL HR.50mm = 4476,38 m²

-PUR PANEL HR.30mm = 1471,50 m²

ZODP.PROJEKTANT	VYPRACOVAL	KRESLIL	 Zoltán Gógh Projektovanie stavieb
Zoltán Gógh	Zoltán Gógh	Zoltán Gógh	
OKRES: NOVÉ ZÁMKY	MESTO-OBEC: DUBNÍK	<small>TEL.: +421 907 577 242 Bajč 441.946 54 E-MAIL: zoligogh88@gmail.com</small>	
INVESTOR: AGROCONTRACT Mikuláš a.s., Mikuláš č.631, 946 55 Dubník	FORMÁT	2xA4	
STAVBA:	DÁTUM	08/2023	
MAŠTAL-VÝMENA STREŠNEJ KRYTINY	STUPEŇ PD	OSÚ	
KAT.ÚZEMIE: VEĽKÁ TABUĽA	Č.ZÁKAZKY	26/2023	
PARC.ČÍSLO: 5/12, 34	ARCH.ČÍSLO	26/2023	
OBSAH VÝKRESU:	MIERKA:	ČÍS.VÝKR.:	
ZVISLÝ REZ A-A', ZVISLÝ REZ B-B'	1:100	A-2	