

JTarchitect

JT Architect s.r.o.  
Tomanova 70, 831 07 Bratislava  
IČO: 45 601 356, DIČ: 2023058235

**Stará budova UK, Šafárikove námestie 6**

Návrh interiéru časti vstupnej chodby  
a komunitného priestoru



## Sprievodná správa

Naším zadaním bolo zariadenie vstupných priestorov právnickej fakulty Univerzity Komenského v Bratislave, novým nábytkom. Venovali sme sa dvom častiam starej budovy Univerzity.

### Prvý priestor, ktorý sme riešili, bola hlavná loď budovy s kaviarňou, nazývaná ako foyer.

- Spracovávali sme priestor pri kaviarni, ktorý je centrálny určený pre všetkých návštevníkov univerzity a zároveň bolo treba zrekonštruovať priestor v ľavej bočnej lodi, určený na individuálne štúdium študentov, ktorí čakajú medzi jednotlivými blokmi prednášok a cvičení.
- Centrálny nástupný priestor sme zariadili ergonomickým nábytkom, vo farbách univerzity.
- Z farebnej škály univerzitných farieb sme vybrali tie tmavšie s ohľadom na praktickosť tohto riešenia.
- Ergonomické sedacie prvky boli doplnené o praktické stolíky, ktoré umožňujú študentom počas prestávok medzi jednotlivými študijnými blokmi robiť si poznámky, prípadne pracovať s malými notebookmi či tabletmi.

### Druhý priestor, ktorým sme sa zaoberali, bola ľavá bočná loď, ktorá pozostáva z chodby a priestoru pre študentov.

- Bočný priestor, ktorý je určený pre individuálne štúdium a občasné konferencie s menším počtom účastníkom bolo treba zrekonštruovať komplet, v tomto priestore boli obnovené maľovky na stenách, vymenená podlaha.
- Opäť sme použili zriaďovacie prvky, ktoré korešpondujú s univerzitnými farbami a nadviazali tak na priestor hlavnej lode.
- V tomto priestore sme použili konfigurovateľné stolíky, ktoré môžu slúžiť na individuálne štúdium alebo na konferenčné využitie.
- V podlahe boli navrhnuté floor boxy pre napájanie priechodiek z dvoch stolov, ktoré slúžia hlavne pre žiakov počas konferencií pre napájanie študentských notebookov a mobilov.
- V tejto miestnosti bola vytvorená premietacia plocha, ktorá bude využívaná hlavne počas konferencií.

Medzi týmito dvomi hlavnými priestormi, ktoré sme spracovávali sa nachádza medzipodesta schodiska, ktorá bola doplnená o dvojicu stolíkov so sedením, určená hlavne ako doplnkový priestor pre kaviareň, ktorá sa v tejto časti fakulty nachádza.

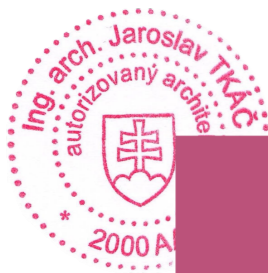

stavba : <b>Návrh interiéru časti vstupnej chodby a komunitného priestoru</b>	mierka : -	hlavný projektant : Ing. arch. Jaroslav Tkáč	vypracoval : Matúš Michael Baláž
	dátum : 05/2023	zodpovedný projektant : Ing. arch. Jaroslav Tkáč	profesia : architektúra
objekt : Stará budova UK, Šafárikovo námestie 6	počet A4 : 2 A4		časť : interiér
obsah výkresu : Koncepcia návrhu	číslo výkresu : <b>01</b>	investor : <b>Univerzita Komenského v Bratislave</b> , Šafárikovo nám. č. 6, P.O. BOX 440 814 99 Bratislava	

**JT**architect

JT Architect s.r.o.  
Tomanova 70, 831 07 Bratislava  
IČO: 45 601 356, DIČ: 2023058235

- 01.1 - Priestor Foyer
- 01.2 - Priestor pred kaviarňou
- 02 - Priestor patriaci ku kaviarni
- 03 - Komunitný priestor pre žiakov

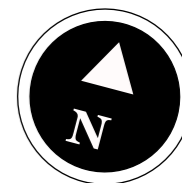
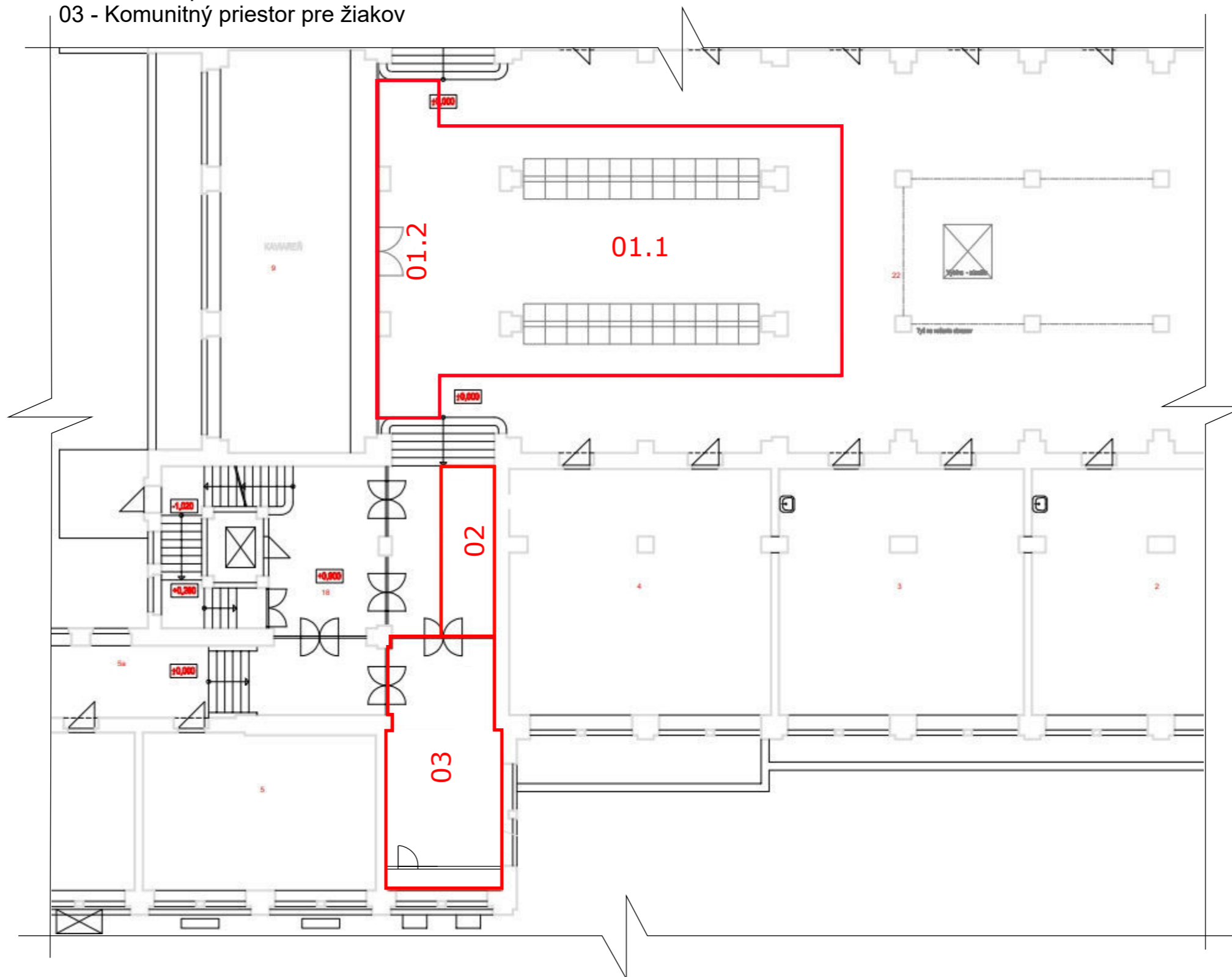

stavba : <b>Návrh interiéru časti vstupnej chodby a komunitného priestoru</b>	mierka : -	hlavný projektant : Ing. arch. Jaroslav Tkáč	vypracoval : Matúš Michael Baláž
	dátum : 05/2023	zodpovedný projektant : Ing. arch. Jaroslav Tkáč	profesia : architektúra
objekt : Stará budova UK, Šafárikove námestie 6	počet A4 : 2 A4	investor : <b>Univerzita Komenského v Bratislave</b> , Šafárikovo nám. č. 6, P.O. BOX 440 814 99 Bratislava	časť : interiér
obsah výkresu : Prízemie - pôdorys pôvodného stavu	číslo výkresu : <b>02</b>		

**JTarchitect**  
 JT Architect s.r.o.  
 Tomanova 70, 831 07 Bratislava  
 IČO: 45 601 356, DIČ: 2023058235

- 01.1 - Priestor Foyer
- 01.2 - Priestor pred kaviarňou
- 02 - Priestor patriaci ku kaviarni
- 03 - Komunitný priestor pre študentov

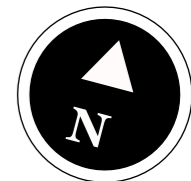
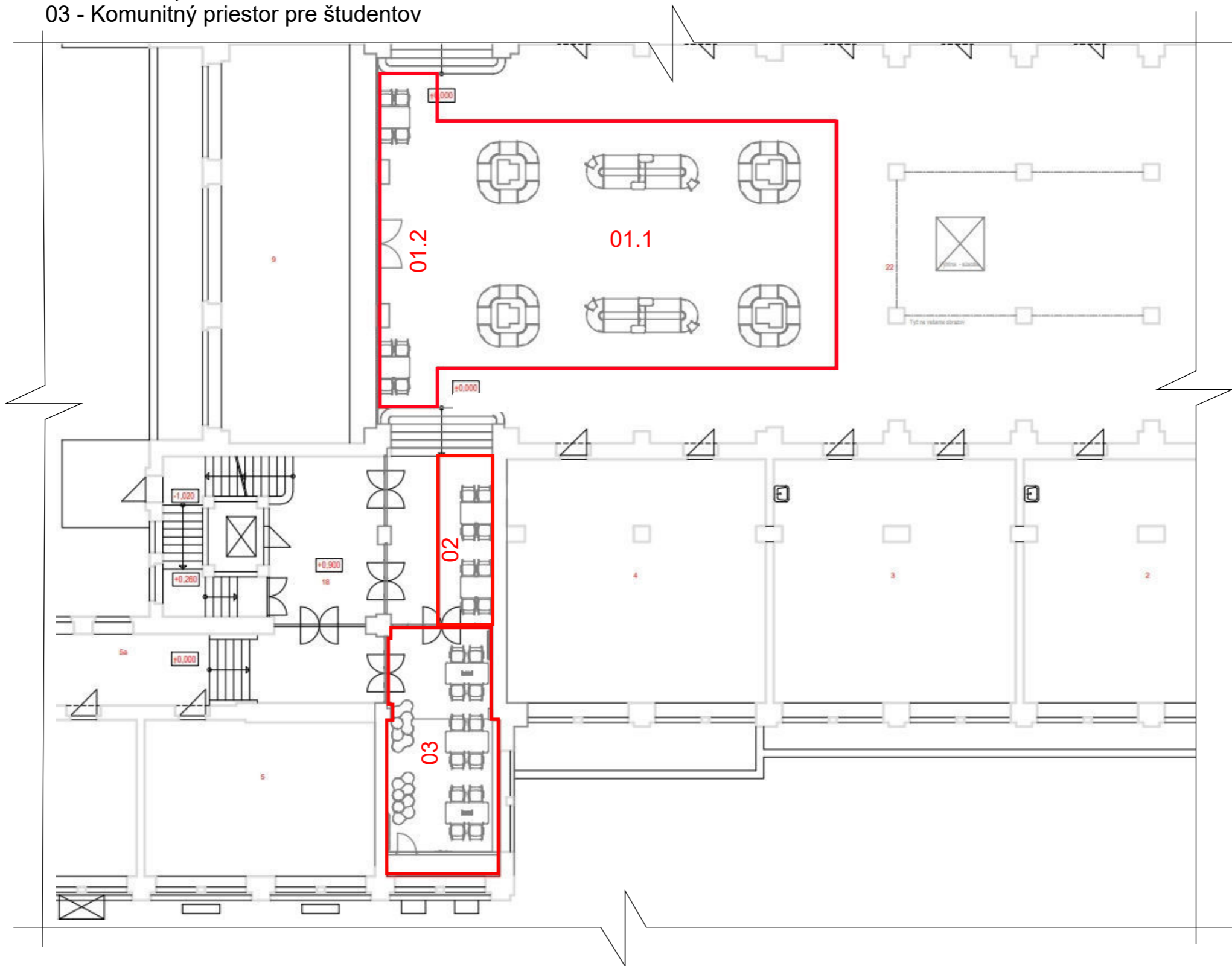

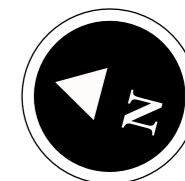
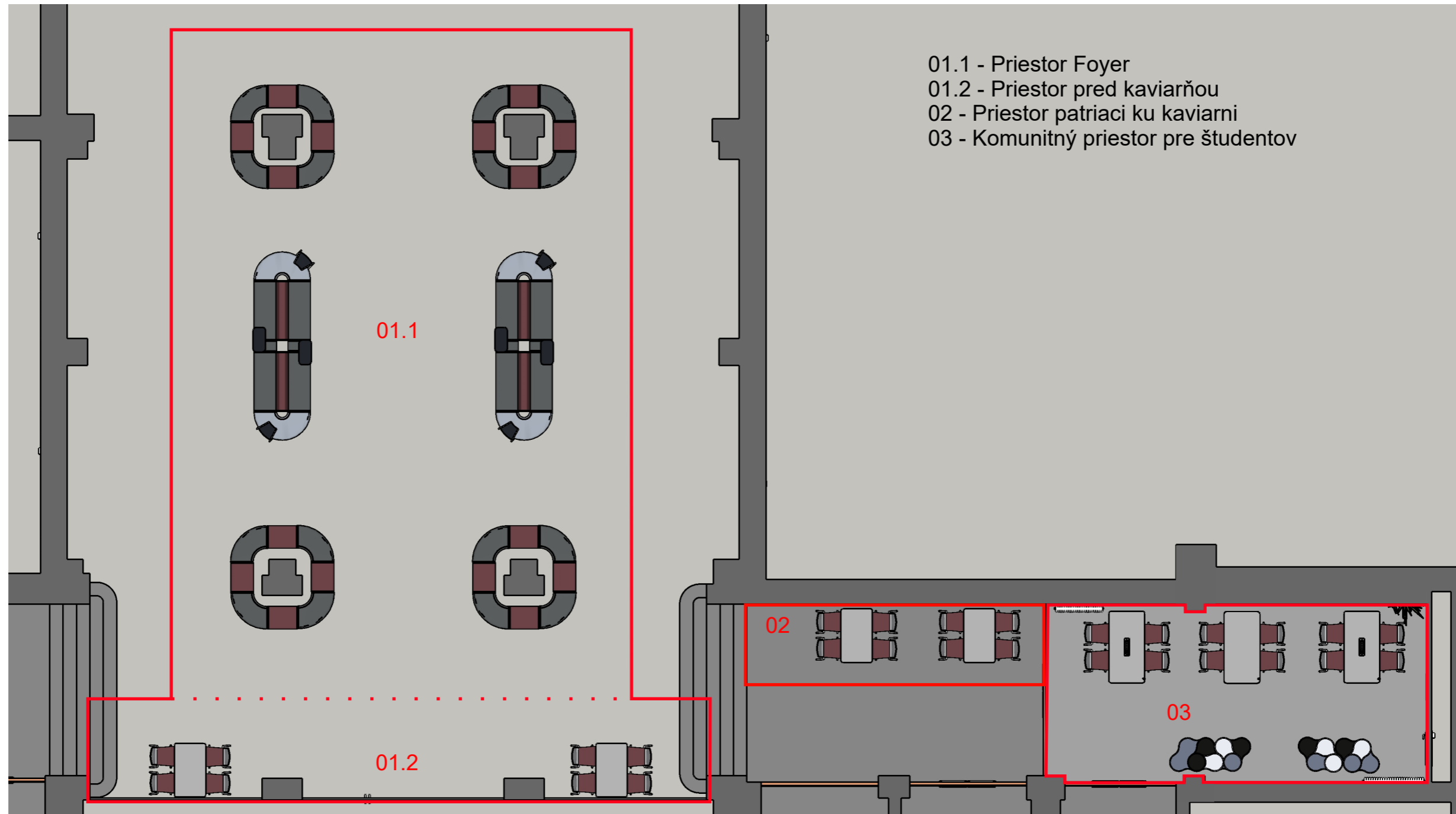

stavba : <b>Návrh interiéru časti vstupnej chodby a komunitného priestoru</b>	mierka : -	hlavný projektant : Ing. arch. Jaroslav Tkáč	vypracoval : Matúš Michael Baláž
	dátum : 05/2023	zodpovedný projektant : Ing. arch. Jaroslav Tkáč	profesia : architektúra
objekt : Stará budova UK, Šafárikove námestie 6	počet A4 : 2 A4	investor : <b>Univerzita Komenského v Bratislave</b> , Šafárikovo nám. č. 6, P.O. BOX 440 814 99 Bratislava	časť : interiér
obsah výkresu : Prízemie - pôdorys navrhovaného stavu	číslo výkresu : <b>03</b>		

**JTarchitect**  
 JT Architect s.r.o.  
 Tomanova 70, 831 07 Bratislava  
 IČO: 45 601 356, DIČ: 2023058235

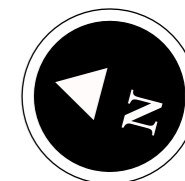
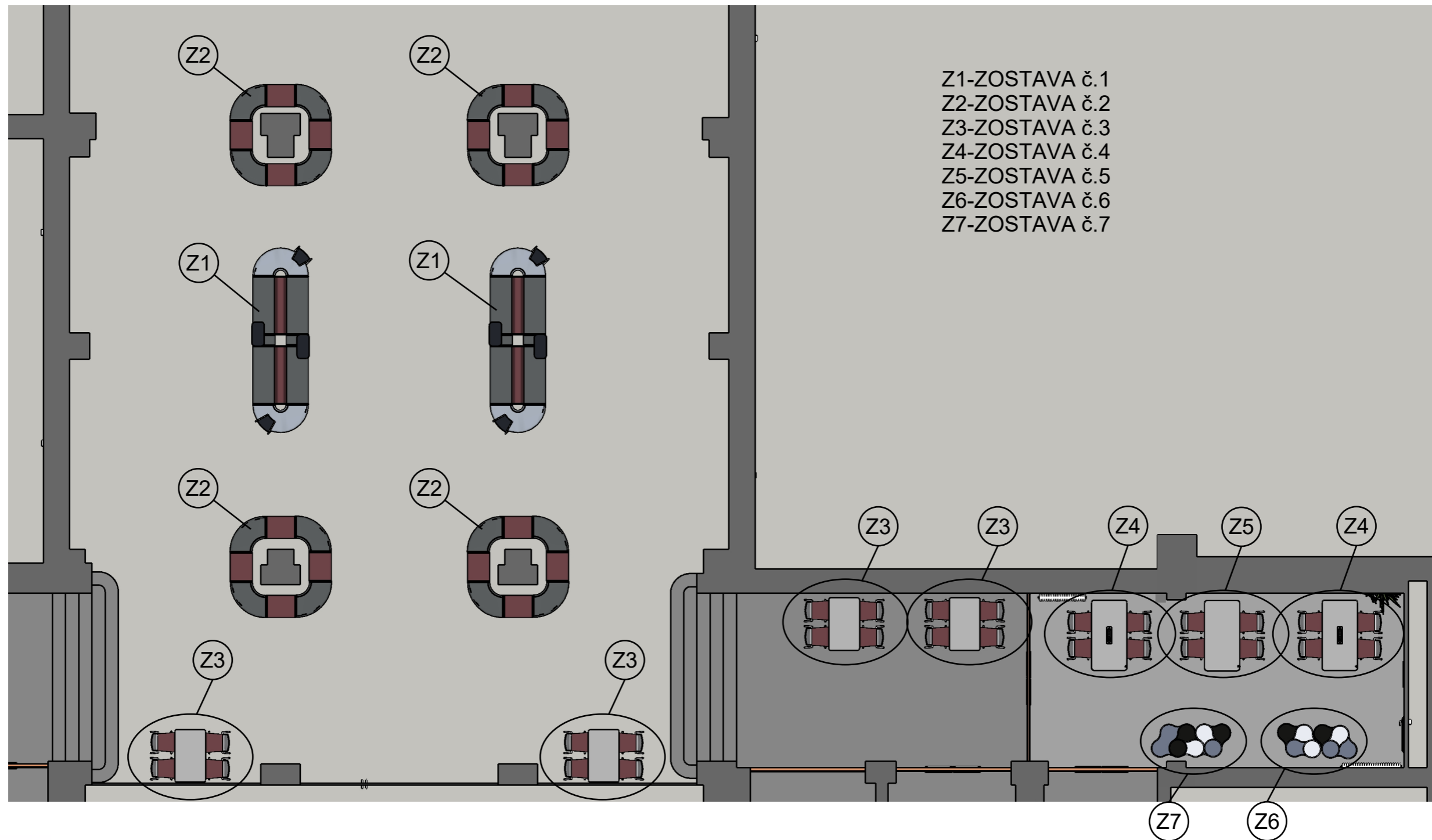

stavba : <b>Návrh interiéru časti vstupnej chodby a komunitného priestoru</b>	mierka : 1:100	hlavný projektant : Ing. arch. Jaroslav Tkáč	vypracoval : Matúš Michael Baláž	 <b>JT Architect s.r.o.</b> Tomanova 70, 831 07 Bratislava IČO: 45 601 356, DIČ: 2023058235
	dátum : 05/2023	zodpovedný projektant : Ing. arch. Jaroslav Tkáč	profesia : architektúra	
objekt : Stará budova UK, Šafárikove námestie 6	počet A4 : 2 A4	investor : <b>Univerzita Komenského v Bratislave, Šafárikovo nám. č. 6, P.O. BOX 440 814 99 Bratislava</b>	časť : interiér	
obsah výkresu : Prízemie - farebný pôdorys navrhovaného stavu	číslo výkresu : <b>04</b>			



stavba : <b>Návrh interiéru časti vstupnej chodby a komunitného priestoru</b>	mierka : 1:100	hlavný projektant : Ing. arch. Jaroslav Tkáč	vypracoval : Matúš Michael Baláž	 <b>JT Architect s.r.o.</b> Tomanova 70, 831 07 Bratislava IČO: 45 601 356, DIČ: 2023058235
	dátum : 05/2023	zodpovedný projektant : Ing. arch. Jaroslav Tkáč	profesia : architektúra	
objekt : Stará budova UK, Šafárikove námestie 6	počet A4 : 2 A4	investor : <b>Univerzita Komenského v Bratislave</b> , Šafárikovo nám. č. 6, P.O. BOX 440 814 99 Bratislava	časť : interiér	
obsah výkresu : Prízemie - pôdorys navrhovaného stavu + popis zostáv	číslo výkresu : <b>05</b>			

Z1

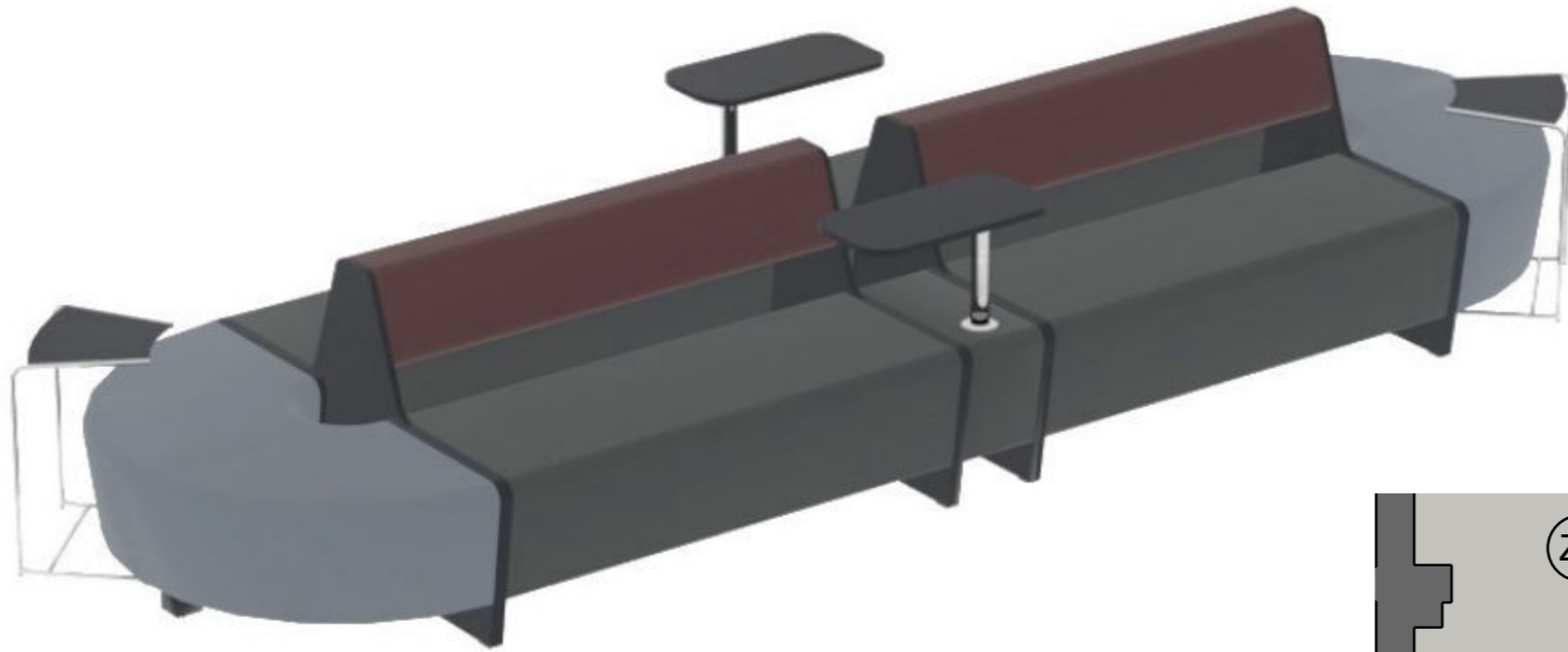

Z3



Z2

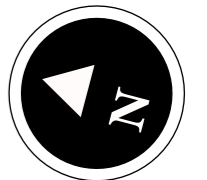
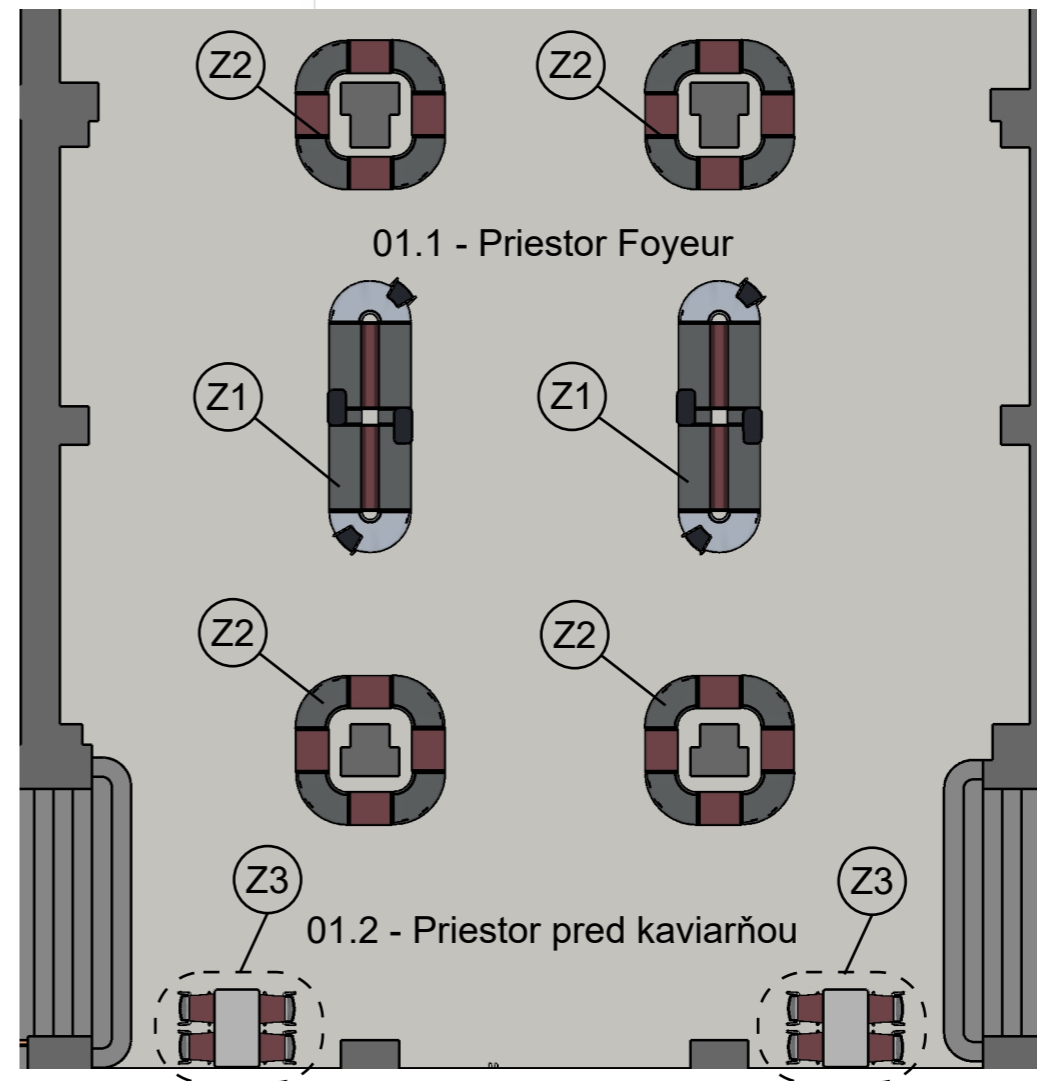
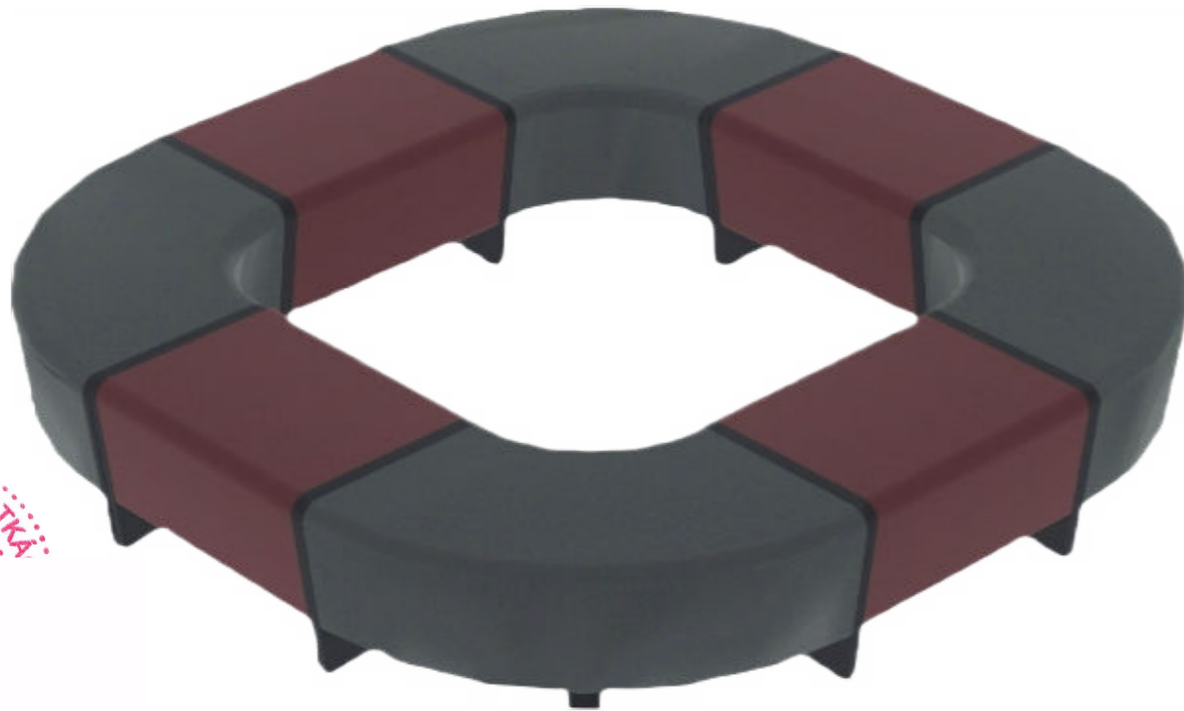

stavba : <b>Návrh interiéru časti vstupnej chodby a komunitného priestoru</b>	mierka : -	hlavný projektant : Ing. arch. Jaroslav Tkáč	vypracoval : Matúš Michael Baláž	 <b>JT Architect s.r.o.</b> Tomanova 70, 831 07 Bratislava IČO: 45 601 356, DIČ: 2023058235
	dátum : 05/2023	zodpovedný projektant : Ing. arch. Jaroslav Tkáč	profesia : architektúra	
objekt : Stará budova UK, Šafárikove námestie 6	počet A4 : 2 A4	investor : <b>Univerzita Komenského v Bratislave, Šafárikovo nám. č. 6, P.O. BOX 440 814 99 Bratislava</b>	časť : interiér	
obsah výkresu : Prízemie - pôdorys foyer a rozmiestnenie jednotlivých zostáv	číslo výkresu : <b>06</b>			

Z4



Z5

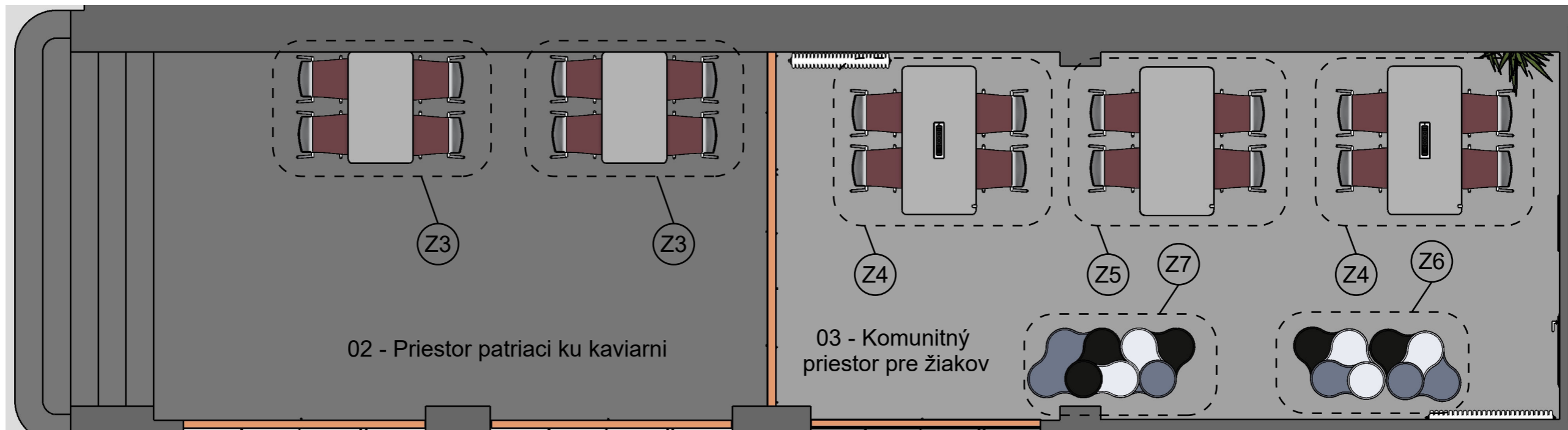

Z3



Z7

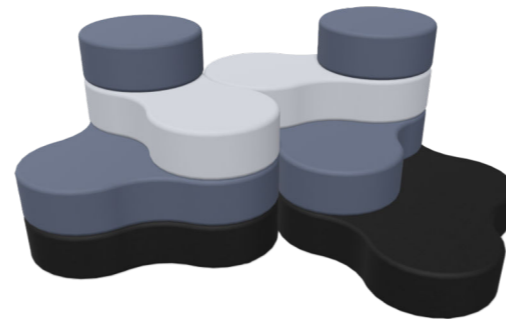

Z6

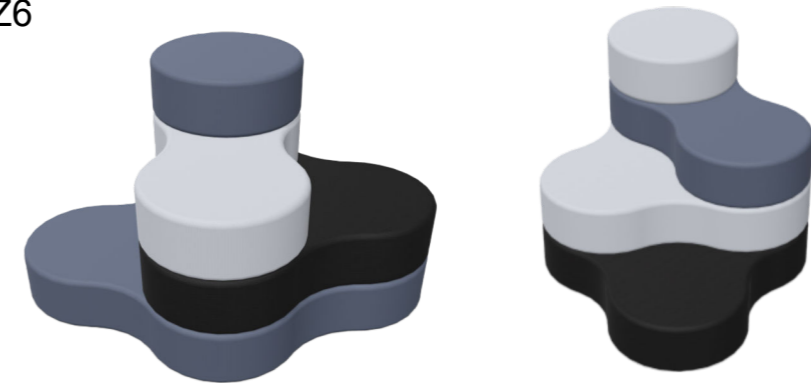

stavba : **Návrh interiéru časti vstupnej chodby a komunitného priestoru**

objekt : Stará budova UK, Šafárikove námestie 6

obsah výkresu : Prízemie - pôdorys komunitného priestoru s chodbou a rozmiestnenie zostáv

mierka : 1:100

dátum : 05/2023

počet A4 : 2 A4

číslo výkresu : **07**

hlavný projektant : Ing. arch. Jaroslav Tkáč

zodpovedný projektant : Ing. arch. Jaroslav Tkáč

investor : **Univerzita Komenského v Bratislave, Šafárikovo nám. č. 6, P.O. BOX 440 814 99 Bratislava**

vypracoval : Matúš Michael Baláž

profesia : architektúra

časť : interiér

**JT**architect

JT Architect s.r.o.  
Tomanova 70, 831 07 Bratislava  
IČO: 45 601 356, DIČ: 2023058235



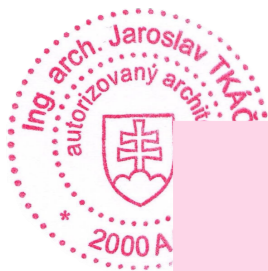
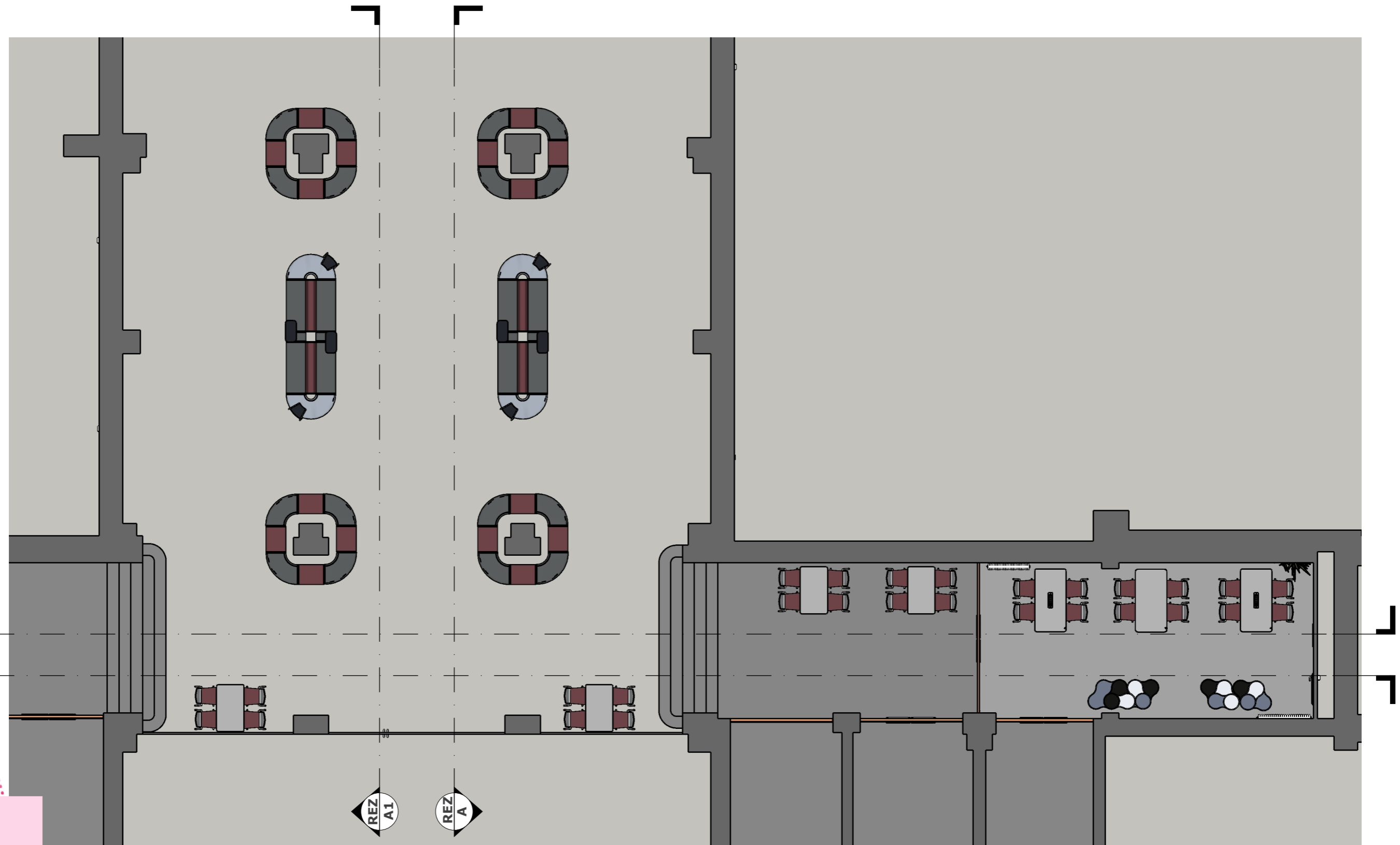

stavba : <b>Návrh interiéru časti vstupnej chodby a komunitného priestoru</b>	mierka : 1:100	hlavný projektant : Ing. arch. Jaroslav Tkáč	vypracoval : Matúš Michael Baláž	 <b>JT Architect s.r.o.</b> Tomanova 70, 831 07 Bratislava IČO: 45 601 356, DIČ: 2023058235
	dátum : 05/2023	zodpovedný projektant : Ing. arch. Jaroslav Tkáč	profesia : architektúra	
objekt : Stará budova UK, Šafárikove námestie 6	počet A4 : 2 A4	investor : <b>Univerzita Komenského v Bratislave</b> , Šafárikovo nám. č. 6, P.O. BOX 440 814 99 Bratislava	časť : interiér	
obsah výkresu : Pôdorys s rezmi	číslo výkresu : <b>08</b>			

REZ A

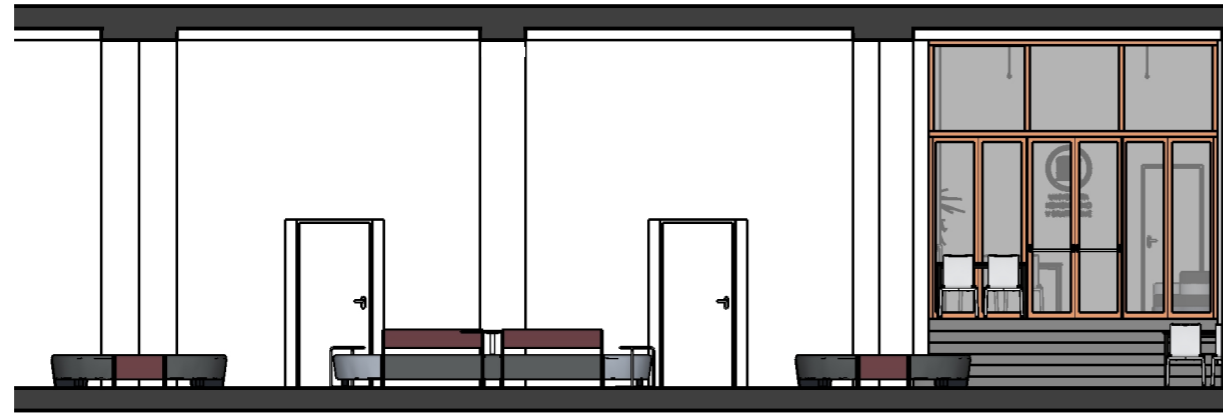

REZ A1

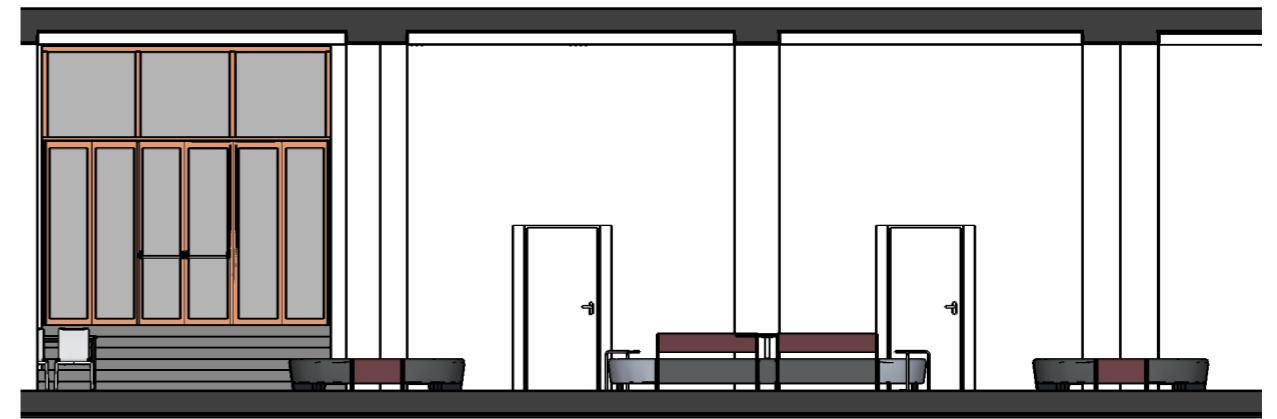

REZ B

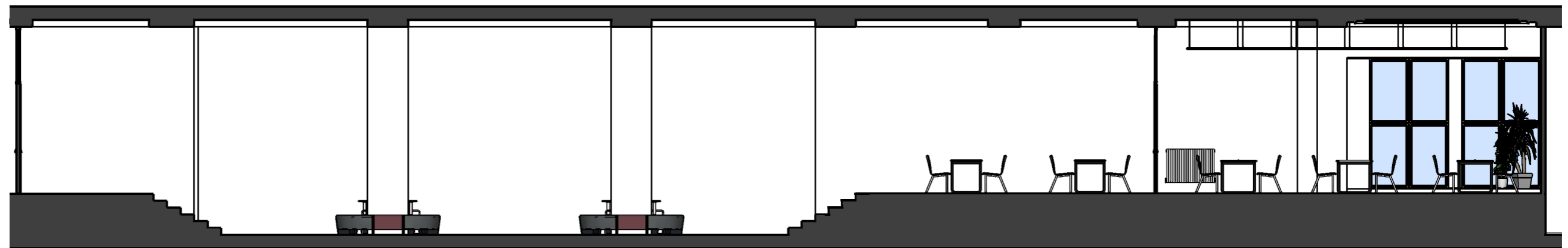

REZ B1

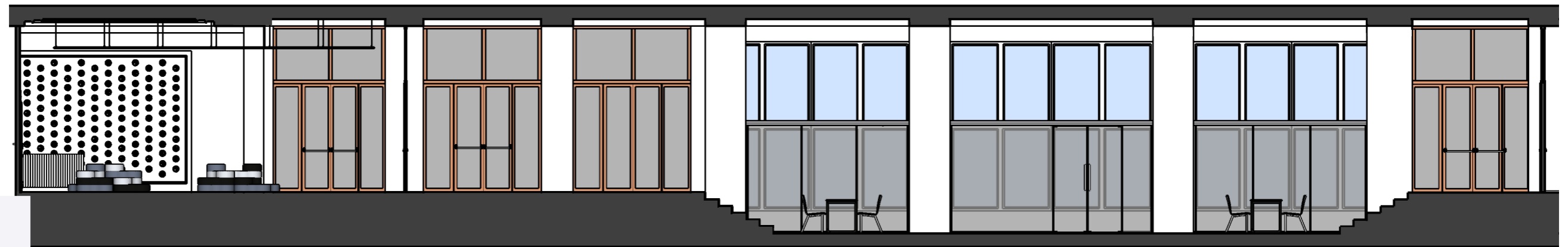

stavba : **Návrh interiéru časti vstupnej chodby a komunitného priestoru**

objekt : Stará budova UK, Šafárikove námestie 6

obsah výkresu : Rezy

mierka : 1:100

dátum : 05/2023

počet A4 : 2 A4

číslo výkresu : **09**

hlavný projektant : Ing. arch. Jaroslav Tkáč

zodpovedný projektant : Ing. arch. Jaroslav Tkáč

investor : **Univerzita Komenského v Bratislave, Šafárikovo nám. č. 6, P.O. BOX 440 814 99 Bratislava**

vypracoval : Matúš Michael Baláž

profesia : architektúra

časť : interiér

**JT**architect

JT Architect s.r.o.  
Tomanova 70, 831 07 Bratislava  
IČO: 45 601 356, DIČ: 2023058235



## Zostava č. 1

**Zloženie materiálu:** - Hmotnosť: 650 g/m,  
- Vrchná vrstva: vinyl / uretán  
- Spodná vrstva: Hi-Loft polyester  
- Odolnosť proti oderu: 300 000

**Farba potahu: sedačka A:** Svetlo sivá  
**sedačka B, sedák:** Tmavo sivá (antracit)  
**sedačka B, operadlo:** Tmavo Bordová  
**sedačka C:** Tmavo sivá (antracit)  
**Farba prvkov drevotriessky:** RAL 9005 Jet čierna

**Počet KS:** 2KS

**Zloženie setu:**

2 x Zaoblený koncový diel sedacej súpravy  
2 x Obojstranný sedací diel sedačky s opierkou na chrbát  
2 x Stredový diel sadačky so zabudovaným stolíkom  
2 x Príručný stolík

**Rozmery:** min. 4280x760x1230mm -  
max. 4320x800x1270mm, (š x v x h)

### 3. Sedačka A

**Názov produktu:** Zaoblený koncový diel sedacej súpravy

**Počet KS:** 2KS

**Rozmery:** min. 480x420x1240mm - max. 520x460x1280mm,  
(š x v x h)

**Sedadlo:** Čalúnené

**Materiál drevotriesskových prvkov/farba:** melamínová  
drevotriessková doska / RAL 9005 Jet čierna

**Kízačky:** Nivelačné ( $\pm 7$  mm), pre mäkké alebo tvrdé podlahy

### 1. Názov produktu: Príručný stolík

**Počet KS:** 2KS

**Rozmery:** min. 390x516x310mm - max. 430x556x350mm,  
(š x v x h)

**Písací stolček material/farba:** laminovaná preglejka/RAL 9005 Jet čierna

**Materiál/Farba kovových prvkov:** Chrómovaná oceľ/CR Chrom

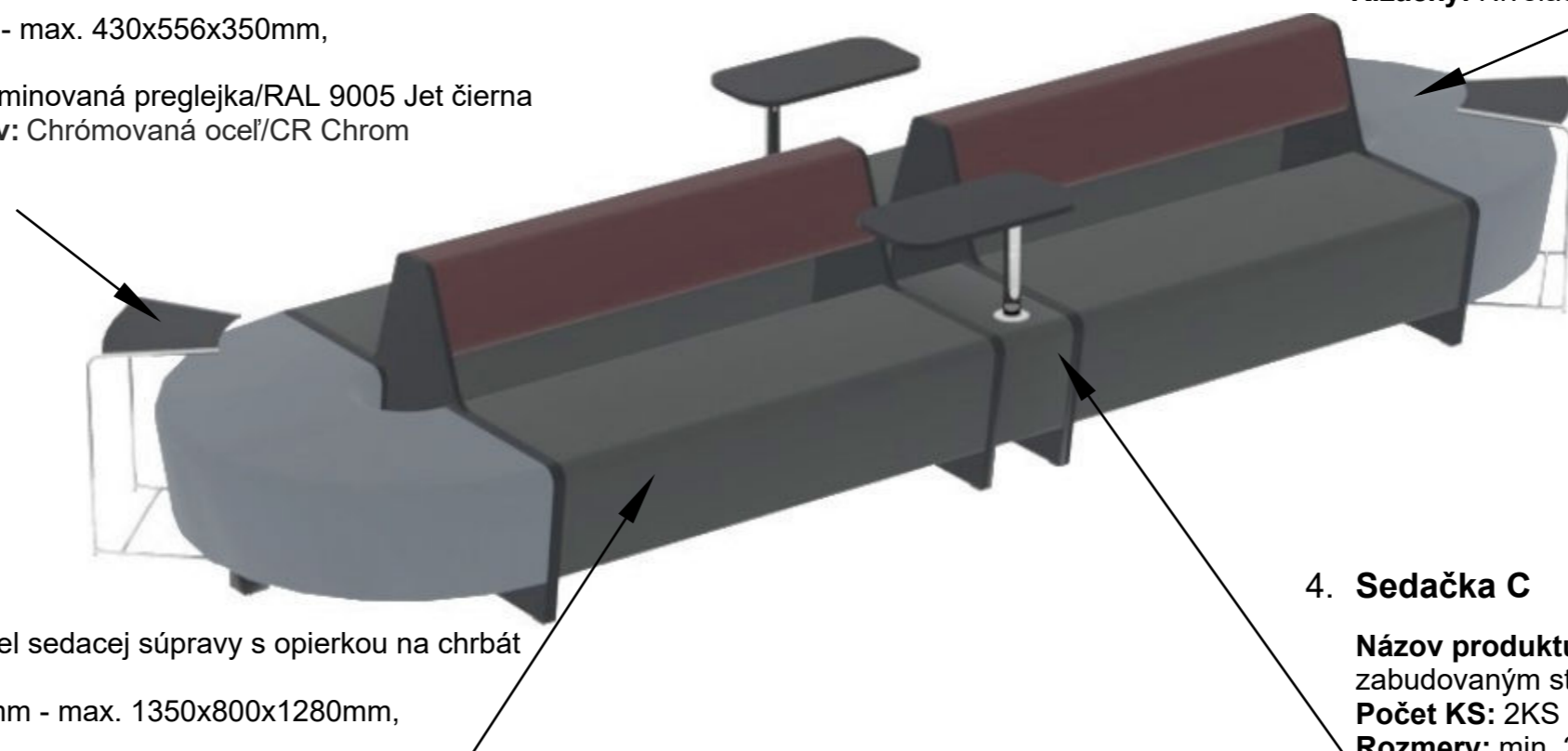

### 2. Sedačka B

**Názov produktu:** Obojstranný diel sedacej súpravy s opierkou na chrbát

**Počet KS:** 2KS

**Rozmery:** min. 1310x760x1240mm - max. 1350x800x1280mm,  
(š x v x h)

**Šírka sedadla+opierky:** min. 1310mm - max. 1350mm

**Výška sedadla:** min. 420mm - max. 460mm

**Hĺbka sedadla:** min. 500mm - max. 540mm

**Sedadlo+opierka:** Čalúnené

**Materiál drevotriesskových prvkov/farba:** melamínová drevotriessková  
doska / RAL 9005 Jet čierna

**Kízačky:** Nivelačné ( $\pm 7$  mm), pre mäkké alebo tvrdé podlahy

### 4. Sedačka C

**Názov produktu:** Stredový diel sadacej súpravy so  
zabudovaným stolíkom

**Počet KS:** 2KS

**Rozmery:** min. 200x690x480mm - max. 240x730x520mm,  
(š x v x h)

**Sedadlo:** Čalúnené

**Farba drevených prvkov - tablet na písanie:** RAL 9005 Jet  
čierna

**Materiál drevotriesskových prvkov/farba:** melamínová  
drevotriessková doska / RAL 9005 Jet čierna

**Kízačky:** Nivelačné ( $\pm 7$  mm), pre mäkké alebo tvrdé podlahy  
**Materiál/Farba kovových prvkov:** Chrómovaná oceľ / Chrom

stavba : <b>Návrh interiéru časti vstupnej chodby a komunitného priestoru</b>	mierka : -	hlavný projektant : Ing. arch. Jaroslav Tkáč	vypracoval : Matúš Michael Baláž
	dátum : 05/2023	zodpovedný projektant : Ing. arch. Jaroslav Tkáč	profesia : architektúra
objekt : Stará budova UK, Šafárikove námestie 6	počet A4 : 2 A4	investor : <b>Univerzita Komenského v Bratislave</b> , Šafárikovo nám. č. 6, P.O. BOX 440 814 99 Bratislava	časť : interiér
obsah výkresu : Rozpis produktov zo zostavy č.1 a ich podrobný popis	číslo výkresu : <b>010</b>		

**JTarchitect**

JT Architect s.r.o.  
Tomanova 70, 831 07 Bratislava  
IČO: 45 601 356, DIČ: 2023058235

## Zostava č. 2

**Zloženie materiálu:** - Hmotnosť: 650 g/m,  
- Vrchná vrstva: vinyl / uretán  
- Spodná vrstva: Hi-Loft polyester  
- Odolnosť proti oderu: 300 000

### Farba pot'ahu:

**sedačka D:** Tmavo sivá (antracit)

**sedačka E:** Tmavo Bordová

**Farba prvkov drevotriesky:** RAL 9005 Jet čierna

**Počet KS:** 4KS

**Zloženie setu:** 4 x Rohový diel sedacej súpravy  
4 x Doplňujúci diel sedacej súpravy

**Rozmery:** min. 22800x410x2280mm - max.  
2320x450x2320mm, (š x v x h)

### 5. Sedačka D

**Názov produktu:** Rohový diel sedacej súpravy

**Počet KS:** 4KS

**Rozmery:** min. 790x410x500mm - max.  
830x450x540mm, (š x v x h)

**Šírka sedadla:** min. 770mm - max. 810mm

**Výška sedadla:** min. 410mm - max. 450mm

**Hĺbka sedadla:** min. 500mm - max. 540mm

**Sedadlo:** Čalúnené

**Materiál drevotrieskových prvkov/farba:**  
melamínová drevotriesková doska / RAL 9005  
Jet čierna

**Kízačky:** Nivelačné ( $\pm 7$  mm), pre mäkké alebo  
tvrdé podlahy

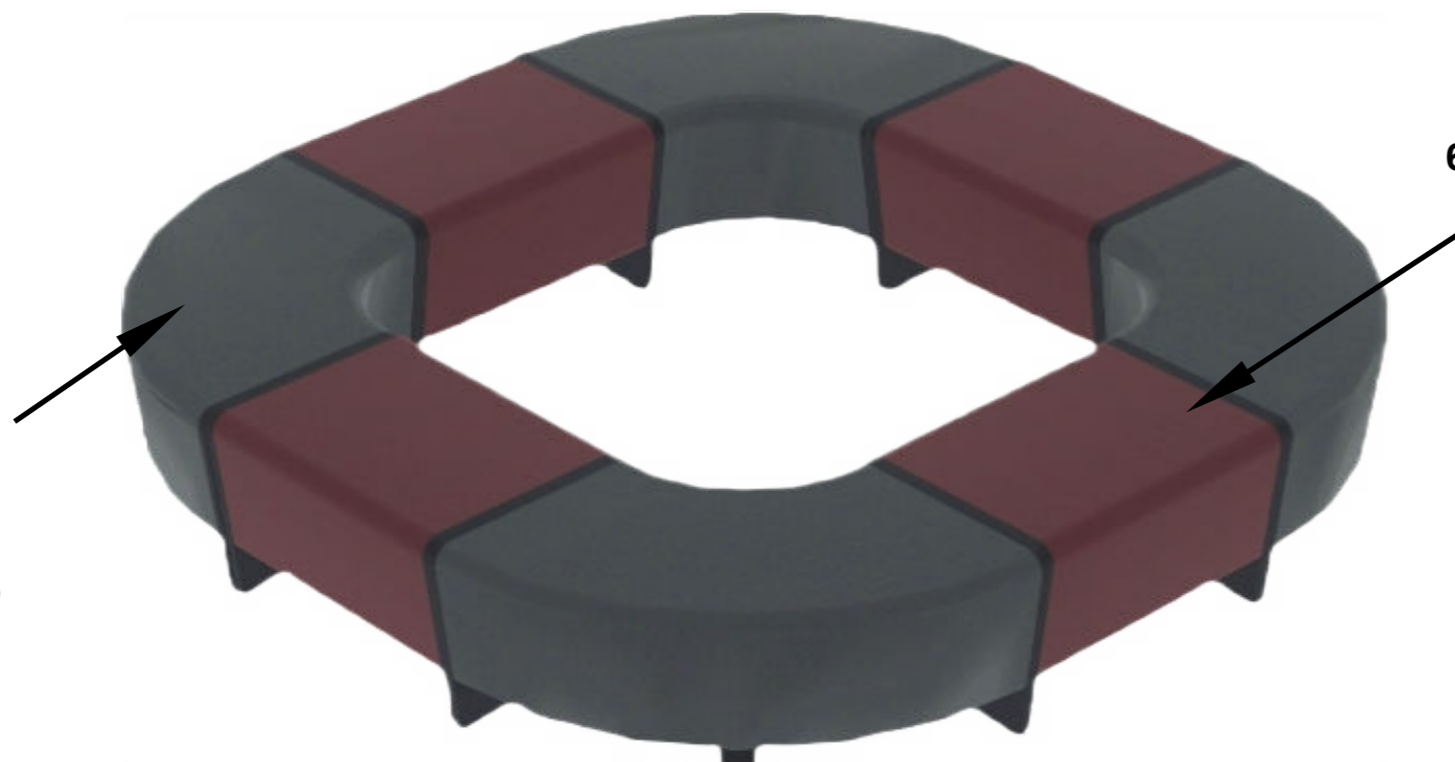

### 6. Sedačka E

**Názov produktu:** Doplňujúci diel sedacej súpravy

**Počet KS:** 4KS

**Rozmery:** min. 650x410x500mm - max.  
690x450x540mm, (š x v x h)

**Šírka sedadla:** min. 610mm - max. 650mm

**Výška sedadla:** min. 410mm - max. 450mm

**Hĺbka sedadla:** min. 500mm - max. 540mm

**Sedadlo:** Čalúnené

**Materiál drevotrieskových prvkov/farba:**  
melamínová drevotriesková doska / RAL 9005 Jet  
čierna

**Kízačky:** Nivelačné ( $\pm 7$  mm), pre mäkké alebo  
tvrdé podlahy

stavba : <b>Návrh interiéru časti vstupnej chodby a komunitného priestoru</b>	mierka : -	hlavný projektant : Ing. arch. Jaroslav Tkáč	vypracoval : Matúš Michael Baláž	<p><b>JT Architect s.r.o.</b> Tomanova 70, 831 07 Bratislava IČO: 45 601 356, DIČ: 2023058235</p>
	dátum : 05/2023	zodpovedný projektant : Ing. arch. Jaroslav Tkáč	profesia : architektúra	
objekt : Stará budova UK, Šafárikove námestie 6	počet A4 : 2 A4	časť : interiér		
obsah výkresu : Rozpis produktov zo zostavy č.2 a ich podrobný popis	číslo výkresu : <b>011</b>	investor : <b>Univerzita Komenského v Bratislave</b> , Šafárikovo nám. č. 6, P.O. BOX 440 814 99 Bratislava		



### Zostava č. 3

Počet KS: 4KS

Zloženie setu: 4 x Konferenčná stolička bez opierok s hranatou konštrukciou rámu nôh  
1 x Stôl so zaoblenými hranami a s konštrukciou nôh typu-U



7. **Názov produktu:** Konferenčná stolička bez opierok s hranatou konštrukciou rámu nôh

**Počet KS:** 4KS

**Rám:** 4 kovové nohy

**Podložka:** čierny polypropylén

**Stohovanie:** Až 6 kusov

**Dĺžka chrbtovej opierky:** min. 400mm - max. 440mm

**Šírka rámu:** min. 500mm - max. 530mm

**Farba kovových prvkov:** Chróm

**Čalúnenie:** Čalúnená podložka na sedenie

**Kĺzačky:** samonivelačné, na tvrdé podlahy, s plsťou

**Drevené prvky materiál:** Laminátová preglejka

**Farba drevených prvkov:** Svetlosivá - RAL 7035

**Zloženie materiálu:** - **Hmotnosť:** 650 g/m,  
- **Vrchná vrstva:** vinyl / uretán  
- **Spodná vrstva:** Hi-Loft polyester  
- **Odolnosť proti oderu:** 300 000

**Farba potahu:** Tmavo Bordová

**Farba kovových prvkov:** Chrom

8. **Názov produktu:** Stôl obdĺžnikový so zaoblenými rohmi + rám U-typ

**Počet KS:** 1KS

**Rozmery:** min. 1180x720x680mm - max. 1220x760x720mm, (š x v x h)

**Hrúbka dosky stola:** 25mm

**Tvar stolovej dosky:** Obdĺžnikový so zaoblenými rohmi

**Typ stola:** Voľne stojaci

**Základňa:** U-typ, rám

**Materiál dosky stola:** melamínová drevotrieska, farba: Diamond Grey

**Kovové prvky:** - **Materiál:** Oceľ s práškovým nástrekom,

- **Farba:** RAL 9005 Jet čierna

stavba : <b>Návrh interiéru časti vstupnej chodby a komunitného priestoru</b>	mierka : -	hlavný projektant : Ing. arch. Jaroslav Tkáč	vypracoval : Matúš Michael Baláž
	dátum : 05/2023	zodpovedný projektant : Ing. arch. Jaroslav Tkáč	profesia : architektúra
objekt : Stará budova UK, Šafárikove námestie 6	počet A4 : 2 A4	investor : <b>Univerzita Komenského v Bratislave</b> , Šafárikovo nám. č. 6, P.O. BOX 440 814 99 Bratislava	časť : interiér
obsah výkresu : Rozpis produktov zo zostavy č.3 a ich podrobný popis	číslo výkresu : <b>012</b>		

**JT**architect

JT Architect s.r.o.  
Tomanova 70, 831 07 Bratislava  
IČO: 45 601 356, DIČ: 2023058235



#### Zostava č. 4

Počet KS: 2KS

Zloženie setu:

- 4 x Konferenčná stolička bez opierok s hranatou konštrukciou rámu nôh
- 1 x Stôl so zaoblenými hranami a s konštrukciou nôh typu-U
- 1 x Horizontálny látkový žľab na el. káble
- 1 x Mediálny port - 4 modulový
- 1 x Držiak na tašku
- 1 x Vertikálny látkový žľab na el. káble



7.

**Názov produktu:** Konferenčná stolička bez opierok s hranatou konštrukciou rámu nôh

**Počet KS:** 4KS

**Rám:** 4 kovové nohy

**Podložka:** čierny polypropylén

**Stohovanie:** Až 6 kusov

**Dĺžka chrbtovej opierky:** min. 400mm - max. 440mm

**Šírka rámu:** min. 500mm - max. 530mm

**Farba kovových prvkov:** Chróm

**Čalúnenie:** Čalúnená podložka na sedenie

**Kízačky:** samonivelačné, na tvrdé podlahy, s plšťou

**Drevené prvky materiál:** Laminátová preglejka

**Farba drevených prvkov:** Svetlosivá - RAL 7035

**Zloženie materiálu:** - **Hmotnosť:** 650 g/m,

- **Vrchná vrstva:** vinyl / uretán

- **Spodná vrstva:** Hi-Loft polyester

- **Odolnosť proti oderu:** 300 000

**Farba pot'ahu:** Tmavo Bordová

**Farba kovových prvkov:** Chrom

11.

**Názov produktu:** Mediálny port - 4 modulový

**Počet KS:** 1KS

**Verzia:** Montáž do dosky stola obdĺžnikového výrezu

**Konfigurácia:** 2x sieťová zásuvka 1x dvojitá USB nabíjačka (typ A) 1x HDMI

**Štandardná zásuvka/zástrčka:**(FR)



9.

**Názov produktu:** Stôl so zaoblenými hranami a s konštrukciou nôh typu-U

**Počet KS:** 1KS

**Rozmery:** min. 1580x720x780mm - max. 1580x720x780mm, (š x v x h)

**Hrúbka dosky stola:** 25mm

**Médium - v strede:** obdĺžniková priechodka

**Tvar stolovej dosky:** Obdĺžnikový so zaoblenými rohmi

**Typ stola:** Voľne stojaci

**Základňa:** U-typ, rám

**Materiál dosky stola:** melamínová drevotrieska, **farba:** Diamond Grey

**Kovové prvky:** - **Materiál:** Oceľ s práškovým nástrekom,

- **Farba:** RAL 9005 Jet čierna

12.

**Názov produktu:** Držiak na tašku

**Počet KS:** 1KS

**Material:** Kov

**Metal elements colour:**

RAL 9016 prevádzková biela



10.

**Názov produktu:** Horizontálny látkový žľab na el. káble

**Počet KS:** 1KS

**Pre integráciu s:** Stôl s U-nohami a šírkou 1600mm

**Typ žľabu:** Horizontálny

**Materiál:** Čalúnenie

**Skupina čalúnenia:** Synergy

**Farba pot'ahu:** LDS17

**Celková dĺžka:** min. 1050mm - max. 1090mm

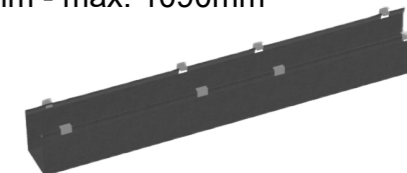

13.

**Názov produktu:** Vertikálny látkový žľab na el. káble

**Počet KS:** 1KS

**Verzia:** Montáž na dosku stola

**Typ žľabu:** Vertikálny

**Pre integráciu s:** Stôl s U-nohami a šírkou 1600 mm, bez nastavenia výšky

**Celková šírka:** min. 63mm - max. 67mm

**Celková dĺžka:** min. 830mm - max. 870mm

**Materiál:** Čalúnenie

**Skupina čalúnenia:** Synergy

**Farba pot'ahu:** LDS17

**Synergy** - je tkanina z vlnenej zmesi s mäkkou rukoväťou, vyznačujúca sa vynikajúcimi odtieňmi farbenými vláknami a luxusnými kúskami farbenými pevnými látkami.

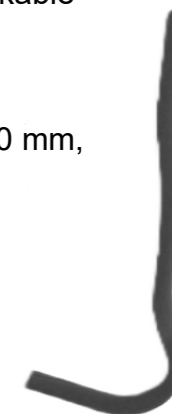

stavba : <b>Návrh interiéru časti vstupnej chodby a komunitného priestoru</b>	mierka : -	hlavný projektant : Ing. arch. Jaroslav Tkáč	vypracoval : Matúš Michael Baláž	<p><b>JT Architect s.r.o.</b> Tomanova 70, 831 07 Bratislava IČO: 45 601 356, DIČ: 2023058235</p>
	dátum : 05/2023	zodpovedný projektant : Ing. arch. Jaroslav Tkáč	profesia : architektúra	
objekt : Stará budova UK, Šafárikove námestie 6	počet A4 : 2 A4	investor : <b>Univerzita Komenského v Bratislave</b> , Šafárikovo nám. č. 6, P.O. BOX 440 814 99 Bratislava	časť : interiér	
obsah výkresu : Rozpis produktov zo zostavy č.4 a ich podrobný popis	číslo výkresu : <b>013</b>			

### Zostava č. 5

**Počet KS:** 1KS

**Zloženie setu:**

- 4 x Konferenčná stolička bez opierok s hranatou konštrukciou rámu nôh
- 1 x Stôl so zaoblenými hranami a s konštrukciou nôh typu-U
- 1 x Play&Work držiak na tašku



**7. Názov produktu:** Konferenčná stolička bez opierok s hranatou konštrukciou rámu nôh

**Počet KS:** 4KS

**Rám:** 4 kovové nohy

**Podložka:** čierny polypropylén

**Stohovanie:** Až 6 kusov

**Dĺžka chrbtovej opierky:** min. 400mm - max. 440mm

**Šírka rámu:** min. 500mm - max. 530mm

**Farba kovových prvkov:** Chróm

**Čalúnenie:** Čalúnená podložka na sedenie

**Kĺzačky:** samonivelačné, na tvrdé podlahy, s plšťou

**Drevené prvky materiál:** Laminátová preglejka

**Farba drevených prvkov:** Svetlosivá - RAL 7035

**Zloženie materiálu:** - **Hmotnosť:** 650 g/m,  
- **Vrchná vrstva:** vinyl / uretán  
- **Spodná vrstva:** Hi-Loft polyester  
- **Odolnosť proti oderu:** 300 000

**Farba pot'ahu:** Tmavo Bordová

**Farba kovových prvkov:** Chrom



**12. Názov produktu:** Držiak na tašku

**Počet KS:** 1KS

**Material:** Kov

**Metal elements colour:**

RAL 9016 prevádzková biela

**9. Názov produktu:** Stôl so zaoblenými hranami a s konštrukciou nôh typu-U

**Počet KS:** 1KS

**Rozmery:** min. 1580x720x780mm - max. 1580x720x780mm, (š x v x h)

**Hrúbka dosky stola:** 25mm

**Tvar stolovej dosky:** Obdĺžnikový so zaoblenými rohmi

**Typ stola:** Voľne stojaci

**Základňa:** U-typ, rám

**Materiál dosky stola:** melamínová drevotrieska, **farba:** Diamond Grey

**Kovové prvky:** - **Materiál:** Oceľ s práškovým nástrekom,  
- **Farba:** RAL 9005 Jet black

stavba : <b>Návrh interiéru časti vstupnej chodby a komunitného priestoru</b>	mierka : -	hlavný projektant : Ing. arch. Jaroslav Tkáč	vypracoval : Matúš Michael Baláž	<p><b>JT Architect s.r.o.</b> Tomanova 70, 831 07 Bratislava IČO: 45 601 356, DIČ: 2023058235</p>
	dátum : 05/2023	zodpovedný projektant : Ing. arch. Jaroslav Tkáč	profesia : architektúra	
objekt : Stará budova UK, Šafárikove námestie 6	počet A4 : 2 A4		časť : interiér	
obsah výkresu : Rozpis produktov zo zostavy č.5 a ich podrobný popis	číslo výkresu : <b>014</b>	investor : <b>Univerzita Komenského v Bratislave, Šafárikovo nám. č. 6, P.O. BOX 440 814 99 Bratislava</b>		

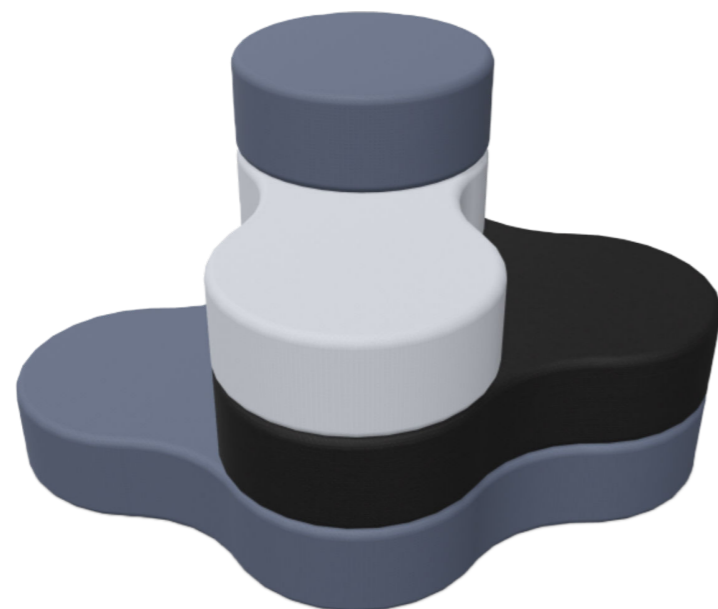

### Zostava č. 6

Počet KS: 1KS

#### Zloženie setu:

- 1 x Modulárna sedacia súprava so štyrmi úrovňami - č.1
- 1 x Modulárna sedacia súprava so štyrmi úrovňami - č.2

- Zloženie materiálu:**
- Hmotnosť 685 g/m<sup>2</sup>
  - Vrchná vrstva: vinyl / uretán
  - Spodná vrstva: Hi-Loft polyester
  - Odolnosť proti oderu: 300 000

#### Modulárna sedacia súprava so štyrmi úrovňami:

- každý modul sa uloží na predchádzajúci modul v inej úrovni (bez konštrukcie)
- keďže každý modul je samostatný kus, tak sa dajú jednotlivé moduly rozmiestniť aj po miestnosti podľa potreby

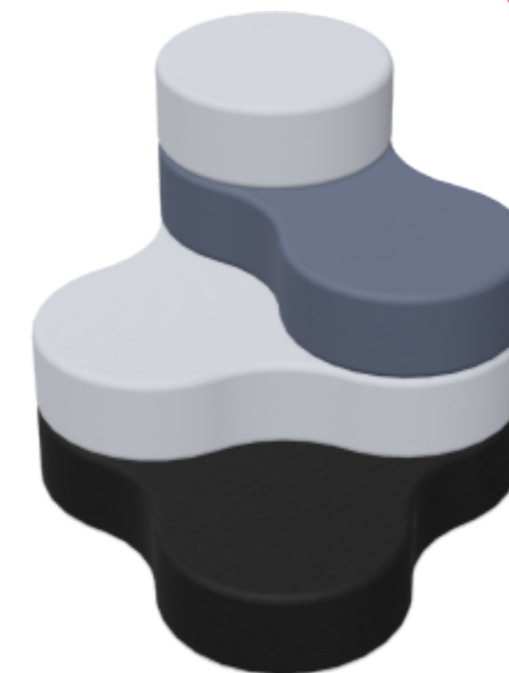

### 14.

**Názov produktu:** Modulárna sedacia súprava so štyrmi úrovňami - č.1

**Počet KS:** 1KS

**Rozmery:** min. 1070x600x780mm - max. 1130x640x820mm, (š x v x h)

**Sedadlo:** Čalúnené

**Os otáčania:** Krátka strana

**Kluzáky:** nastaviteľné, čierne

**Pena sedadla:** Rezaná, nehorľavá

#### Úroveň 1 začína pri zemi:

Farba potáhu - **úroveň 1:** Tmavo Sivá

Farba čalúnenia - **úroveň 2:** RAL 9005 jet čierna

Farba čalúnenia - **úroveň 3:** Bledo sivá

Farba čalúnenia - **úroveň 4:** Tmavo Sivá

### 15.

**Názov produktu:** Modulárna sedacia súprava so štyrmi úrovňami - č.2

**Počet KS:** 1KS

**Rozmery:** min. 1070x600x780mm - max. 1130x640x820mm, (š x v x h)

**Sedadlo:** Čalúnené

**Os otáčania:** Dlhá strana

**Kluzáky: GRG1:** nastaviteľné, čierne

**Pena sedadla:** Rezaná, nehorľavá

#### Úroveň 1 začína pri zemi:

Farba potáhu - **úroveň 1:** RAL 9005 jet čierna

Farba čalúnenia - **úroveň 2:** Bledo sivá

Farba čalúnenia - **úroveň 3:** Tmavo Sivá

Farba čalúnenia - **úroveň 4:** Bledo sivá

stavba : <b>Návrh interiéru časti vstupnej chodby a komunitného priestoru</b>	mierka : -	hlavný projektant : Ing. arch. Jaroslav Tkáč	vypracoval : Matúš Michael Baláž	<p><b>JT Architect s.r.o.</b> Tomanova 70, 831 07 Bratislava IČO: 45 601 356, DIČ: 2023058235</p>
	dátum : 05/2023	zodpovedný projektant : Ing. arch. Jaroslav Tkáč	profesia : architektúra	
objekt : Stará budova UK, Šafárikove námestie 6	počet A4 : 2 A4		časť : interiér	
obsah výkresu : Rozpis produktov zo zostavy č.6 a ich podrobný popis	číslo výkresu : <b>015</b>	investor : <b>Univerzita Komenského v Bratislave, Šafárikovo nám. č. 6, P.O. BOX 440 814 99 Bratislava</b>		



## Zostava č. 7

**Počet KS:** 1KS

**Zloženie setu:** 2x Modulárna sedacia súprava so štyrmi úrovňami - č.3

**Zloženie materiálu:**

- Hmotnosť 685 g/m<sup>2</sup>
- Vrchná vrstva: vinyl / uretán
- Spodná vrstva: Hi-Loft polyester
- Odolnosť proti oderu: 300 000

**Modulárna sedacia súprava so štyrmi úrovňami:**

- každý modul sa uloží na predchádzajúci modul v inej úrovni (bez konštrukcie)
- keďže každý modul je samostatný kus, tak sa dajú jednotlivé moduly rozmiestniť aj po miestnosti podľa potreby

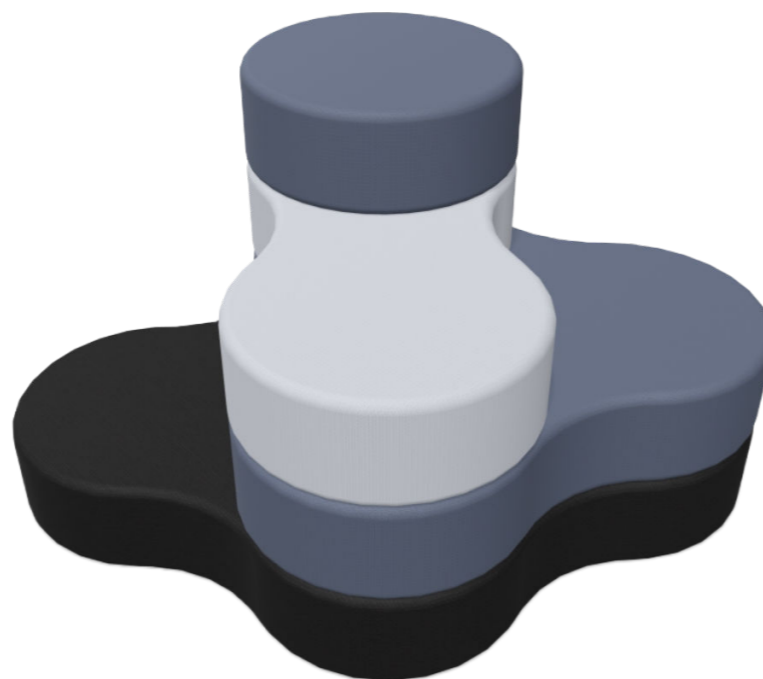

**16.**

**Názov produktu:** Modulárna sedacia súprava so štyrmi úrovňami - č.3

**Počet KS:** 2KS

**Sedadlo:** Čalúnené

**Os otáčania:** Krátka strana

**Kluzáky:** GRG1: nastaviteľné, čierne

**Pena sedadla:** Rezaná, nehorľavá

**Rozmery:** min. 1600x600x1074mm - max. 1630x650x1110mm, (š x v x h)

**Úroveň 1 začína pri zemi:**













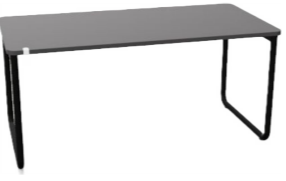

Farba poťahu - **úroveň 1:** RAL 9005 jet čierna

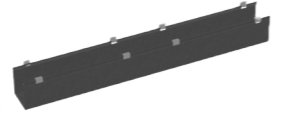
Farba čalúnenia - **úroveň 2:** Tmavo Sivá

Farba čalúnenia - **úroveň 3:** Bledo sivá

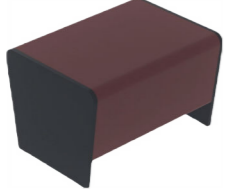
Farba čalúnenia - **úroveň 4:** Tmavo Sivá

stavba : <b>Návrh interiéru časti vstupnej chodby a komunitného priestoru</b>	mierka : -	hlavný projektant : Ing. arch. Jaroslav Tkáč	vypracoval : Matúš Michael Baláž
	dátum : 05/2023	zodpovedný projektant : Ing. arch. Jaroslav Tkáč	profesia : architektúra
objekt : Stará budova UK, Šafárikove námestie 6	počet A4 : 2 A4		časť : interiér
obsah výkresu : Rozpis produktov zo zostavy č.7 a ich podrobný popis	číslo výkresu : <b>016</b>	investor : <b>Univerzita Komenského v Bratislave, Šafárikovo nám. č. 6, P.O. BOX 440 814 99 Bratislava</b>	

Č. P.	Obrázok	Konkrétny typ	Počet KS	Č. P.	Konkrétny typ	Počet KS	Č. P.	Obrázok	Konkrétny typ	Počet KS
1.		Príručný stolík	4	8.		4	15.		Modulárna sedacia súprava so štyrmi úrovňami - č.2	1
2.		Obojstranný diel sedacej súpravy s opierkou na chrbát	4	9.		3	16.		Modulárna sedacia súprava so štyrmi úrovňami - č.3	2
3.		Stredový diel sadacej súpravy so zabudovaným stolíkom	4	10.		2				
4.		Zaoblený koncový diel sedačky	4	11.		2				
5.		Rohový diel sedacej súpravy	16	12.		3				
6.		Doplňujúci diel sedacej súpravy	16	13.		2				
7.		Konferenčná stolička bez opierok s hranatou konštrukciou rámu nôh	28	14.		1				

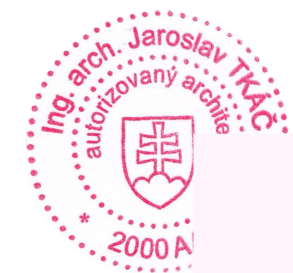

stavba : <b>Návrh interiéru časti vstupnej chodby a komunitného priestoru</b>	mierka : -	hlavný projektant : Ing. arch. Jaroslav Tkáč	vypracoval : Matúš Michael Baláž	 <b>JT Architect s.r.o.</b> Tomanova 70, 831 07 Bratislava IČO: 45 601 356, DIČ: 2023058235
	dátum : 05/2023	zodpovedný projektant : Ing. arch. Jaroslav Tkáč	profesia : architektúra	
objekt : Stará budova UK, Šafárikove námestie 6	počet A4 : 2 A4	investor : <b>Univerzita Komenského v Bratislave, Šafárikovo nám. č. 6, P.O. BOX 440 814 99 Bratislava</b>	časť : interiér	
obsah výkresu : Výpis prvkov	číslo výkresu : <b>017</b>			



stavba : <b>Návrh interiéru časti vstupnej chodby a komunitného priestoru</b>	mierka : -	hlavný projektant : Ing. arch. Jaroslav Tkáč	vypracoval : Matúš Michael Baláž	 <b>JT Architect s.r.o.</b> Tomanova 70, 831 07 Bratislava IČO: 45 601 356, DIČ: 2023058235
	dátum : 05/2023	zodpovedný projektant : Ing. arch. Jaroslav Tkáč	profesia : architektúra	
objekt : Stará budova UK, Šafárikove námestie 6	počet A4 : 2 A4	investor : <b>Univerzita Komenského v Bratislave, Šafárikovo nám. č. 6, P.O. BOX 440 814 99 Bratislava</b>	časť : interiér	
obsah výkresu : Vizualizácia č.1	číslo výkresu : <b>018</b>			



stavba : <b>Návrh interiéru časti vstupnej chodby a komunitného priestoru</b>	mierka : -	hlavný projektant : Ing. arch. Jaroslav Tkáč	vypracoval : Matúš Michael Baláž	 <b>JT Architect s.r.o.</b> Tomanova 70, 831 07 Bratislava IČO: 45 601 356, DIČ: 2023058235
	dátum : 05/2023	zodpovedný projektant : Ing. arch. Jaroslav Tkáč	profesia : architektúra	
objekt : Stará budova UK, Šafárikove námestie 6	počet A4 : 2 A4	investor : <b>Univerzita Komenského v Bratislave</b> , Šafárikovo nám. č. 6, P.O. BOX 440 814 99 Bratislava	časť : interiér	
obsah výkresu : Vizualizácia č.2	číslo výkresu : <b>019</b>			



stavba : <b>Návrh interiéru časti vstupnej chodby a komunitného priestoru</b>	mierka : -	hlavný projektant : Ing. arch. Jaroslav Tkáč	vypracoval : Matúš Michael Baláž	 <b>JT Architect s.r.o.</b> Tomanova 70, 831 07 Bratislava IČO: 45 601 356, DIČ: 2023058235
	dátum : 05/2023	zodpovedný projektant : Ing. arch. Jaroslav Tkáč	profesia : architektúra	
objekt : Stará budova UK, Šafárikove námestie 6	počet A4 : 2 A4	investor : <b>Univerzita Komenského v Bratislave</b> , Šafárikovo nám. č. 6, P.O. BOX 440 814 99 Bratislava	časť : interiér	
obsah výkresu : Vizualizácia č.3	číslo výkresu : <b>020</b>			



stavba : <b>Návrh interiéru časti vstupnej chodby a komunitného priestoru</b>	mierka : -	hlavný projektant : Ing. arch. Jaroslav Tkáč	vypracoval : Matúš Michael Baláž	 <b>JT Architect s.r.o.</b> Tomanova 70, 831 07 Bratislava IČO: 45 601 356, DIČ: 2023058235
	dátum : 05/2023	zodpovedný projektant : Ing. arch. Jaroslav Tkáč	profesia : architektúra	
objekt : Stará budova UK, Šafárikovo námestie 6	počet A4 : 2 A4		časť : interiér	
obsah výkresu : Vizualizácia č.4	číslo výkresu : <b>021</b>	investor : <b>Univerzita Komenského v Bratislave, Šafárikovo nám. č. 6, P.O. BOX 440 814 99 Bratislava</b>		



stavba : <b>Návrh interiéru časti vstupnej chodby a komunitného priestoru</b>	mierka : -	hlavný projektant : Ing. arch. Jaroslav Tkáč	vypracoval : Matúš Michael Baláž	 <b>JT Architect s.r.o.</b> Tomanova 70, 831 07 Bratislava IČO: 45 601 356, DIČ: 2023058235
	dátum : 05/2023	zodpovedný projektant : Ing. arch. Jaroslav Tkáč	profesia : architektúra	
objekt : Stará budova UK, Šafárikove námestie 6	počet A4 : 2 A4	investor : <b>Univerzita Komenského v Bratislave</b> , Šafárikovo nám. č. 6, P.O. BOX 440 814 99 Bratislava	časť : interiér	
obsah výkresu : Vizualizácia č.5	číslo výkresu : <b>022</b>			



stavba : <b>Návrh interiéru časti vstupnej chodby a komunitného priestoru</b>	mierka : -	hlavný projektant : Ing. arch. Jaroslav Tkáč	vypracoval : Matúš Michael Baláž	 <b>JT Architect s.r.o.</b> Tomanova 70, 831 07 Bratislava IČO: 45 601 356, DIČ: 2023058235
	dátum : 05/2023	zodpovedný projektant : Ing. arch. Jaroslav Tkáč	profesia : architektúra	
objekt : Stará budova UK, Šafárikovo námestie 6	počet A4 : 2 A4		časť : interiér	
obsah výkresu : Vizualizácia č.6	číslo výkresu : <b>023</b>	investor : <b>Univerzita Komenského v Bratislave, Šafárikovo nám. č. 6, P.O. BOX 440 814 99 Bratislava</b>		





stavba : <b>Návrh interiéru časti vstupnej chodby a komunitného priestoru</b>	mierka : -	hlavný projektant : Ing. arch. Jaroslav Tkáč	vypracoval : Matúš Michael Baláž	 <b>JT Architect s.r.o.</b> Tomanova 70, 831 07 Bratislava IČO: 45 601 356, DIČ: 2023058235
	dátum : 05/2023	zodpovedný projektant : Ing. arch. Jaroslav Tkáč	profesia : architektúra	
objekt : Stará budova UK, Šafárikove námestie 6	počet A4 : 2 A4		časť : interiér	
obsah výkresu : Vizualizácia č.7	číslo výkresu : <b>024</b>	investor : <b>Univerzita Komenského v Bratislave, Šafárikovo nám. č. 6, P.O. BOX 440 814 99 Bratislava</b>		



stavba : <b>Návrh interiéru časti vstupnej chodby a komunitného priestoru</b>	mierka : -	hlavný projektant : Ing. arch. Jaroslav Tkáč	vypracoval : Matúš Michael Baláž	 <b>JT Architect s.r.o.</b> Tomanova 70, 831 07 Bratislava IČO: 45 601 356, DIČ: 2023058235
	dátum : 05/2023	zodpovedný projektant : Ing. arch. Jaroslav Tkáč	profesia : architektúra	
objekt : Stará budova UK, Šafárikove námestie 6	počet A4 : 2 A4	investor : <b>Univerzita Komenského v Bratislave, Šafárikovo nám. č. 6, P.O. BOX 440 814 99 Bratislava</b>	časť : interiér	
obsah výkresu : Vizualizácia č.8	číslo výkresu : <b>025</b>			