

Pôdorys nádrží s prepojením

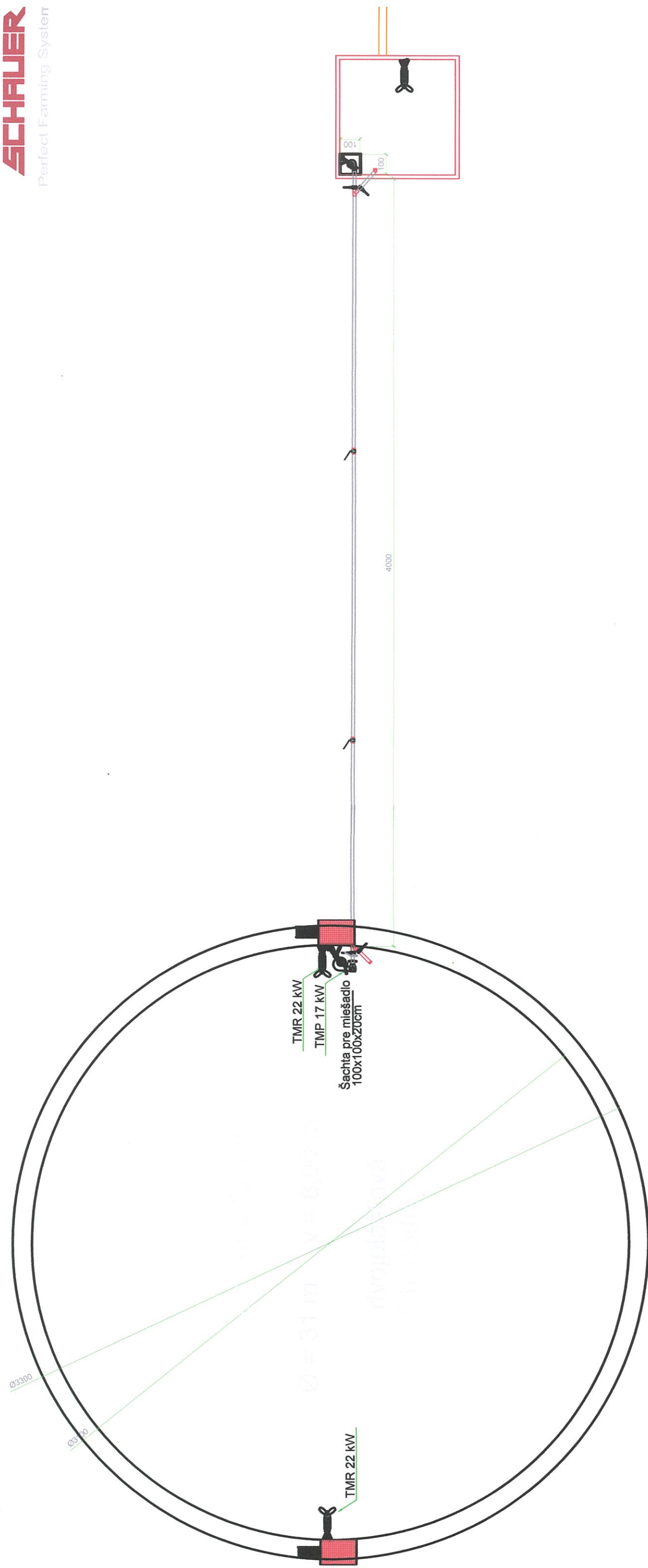

Rez nádrží s prepojením

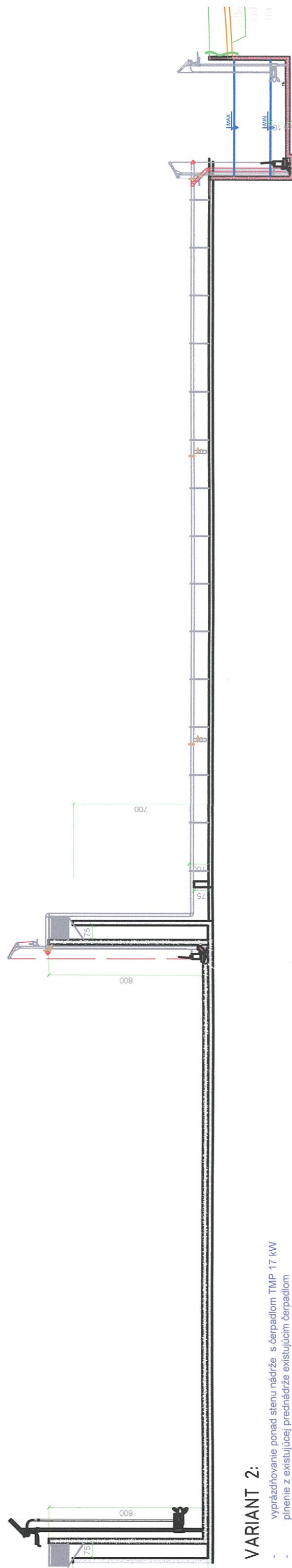

VARIANT 2:

- vyprázdnovanie ponad stenu nádrže s čerpadlom TMP 17 kW
- plnenie z existujúcej prednádrže existujúcim čerpadlom
- jedno vedenie
- spád 0,5 % od nádrže k prednádrži
- 2 x čistiace otvory

UPOZORNENIE:

Je potrebné počítať s dlhšou dobou potrebnou na plnenie a vypúšťanie. Na manipuláciu sú potrebný aspoň 2 ľudia pri týchto úkonoch.

POZNÁMKY:

Všetky technologické zariadenia sú zakreslené schématicky.
Návrh technologického riešenia je majetkom firmy SCHAUER a bude predmetom realizačnej a dielenskej projektovej dokumentácie
Firma SCHAUER ako generálny dodávateľ technológie a potrubných vedení bude pri výstavbe a riešení realizačnej PD spolupracovať s investorom, generálnym dodávateľom stavby, generálnym projektantom a fi WOLF SYSTEM ako pravdepodobným dodávateľom nádrží a plošín.

Navrhovaná dvojplášťová nádrž je realizovaná s prestrešením za použitia stredového stĺpa.
Pri realizačnom návrhu prestrešenia nádrže je potrebné uvažovať s požiadavkami na manipuláciu v okolí plošín so sdvíhacími zariadeniami, tak aby nadochádzalo k ich vzájomnej kolízii.
Projekt železobetónovej dvojplášťovej prestrešenej nádrže bol vypracovaný v súčinnosti s ITIPIE systém, ako autora návrhu nádrže.
schéma pre v tomto výkrese kreslená bez prestrešenia. Nádrž však bude riešená s prestrešením na stredovom stĺpe!



Plánovací výkres pre účel zostavenia ponuky neslúži pre stavbársky podklad!

Všetky údaje musí zákazník skontrolovať!

Upozornenie: Tento plán je našim vlastníctvom a máme nan autorské právo. Bez nášho súhlasu nesmie byť kopírovaný a ani sprístupnený tretej osobe.

N Á V R H
Mierka: _____
Projekt č.: _____
kreslené: _____
skúšané: _____
Dátum: _____
Meno: _____
Odborný poradca: _____

Meno zákazníka: **NAME**
VLG
STRASSE
Ulica: _____
PSČ/mesto: **PLZ**
tel.č.: _____
fax.č.: _____

Dateiname: **DATEINAME**
Dateipfad: **DATEIPFAD**
Odborný poradca: _____

FACHBEREITER

SCHAUER

VŽDY O MYŠLIENKU VPRED

Schauer Slovakia spol. sr. o.
SK-94901 Nitra, Akademická 4
Tel. [00 421] (0)87 / *537 303, Tel.&Fax *536 736
e-mail: office@schauer.co.at; http://www.schauer.co.at

PROJEKT. DOKUMENTÁCIA V ÚROVNI PRE VYDANIE STAVENÉHO POVOLENIA (PSP) NENAHRÁDZA PROJEKT REALIZÁCIE STAVBY A SLUŽI VÝHRADNE PRE ÚČEL VYDANIA STAVENÉHO POVOLENIA

Revízie	Meno	Podpis
Ozn.	Dátum	Popis zmeny

Kótovanie výkresov je prevedené v zmysle STN ISO 129-1 (pôvodná STN 01 31 30): Technické výkresy - kótovanie a tolerancie, časť 1

±0.000= horná úroveň dosky nádrže N1 = cca 114,95 m.n.m.

AUTOR PROJEKTU:	Ing. Zuzana Petrášová Záhorská
AUTOR NÁVRHU:	Schauer Slovakia spol. s.r.o.
ZODP. PROJEKTANT:	Ing. Karol Ferenczy
HIP, KRESLIL:	Ing. Zuzana Petrášová Záhorská
INVESTOR:	FirstFarms Gabčíkovo, s.r.o. Patašská 586, 930 05 Gabčíkovo
MIESTO STAVBY:	parcela registra "C" číslo 1872/2, k.ú. Vrakúň
NÁZOV STAVBY:	Novostavba objektu SO 01_nádrž na hnojovicu
FORMÁT:	3 x A4
DÁTUM:	08/2020
DIEL Č.:	Architektúra
STUPEŇ PD:	PSP
MIERKA:	VÝKR.Č.: E2-05
DRUH VÝKRESU:	Technická a technologická schéma_pôdorys_rez

Obsah a forma tohto výkresu je majetkom projektanta. Kopírovanie a použitie iné ako zmluvne dohodnuté je zakázané.