

REZ 1-1 BÚRACIE PRÁCE

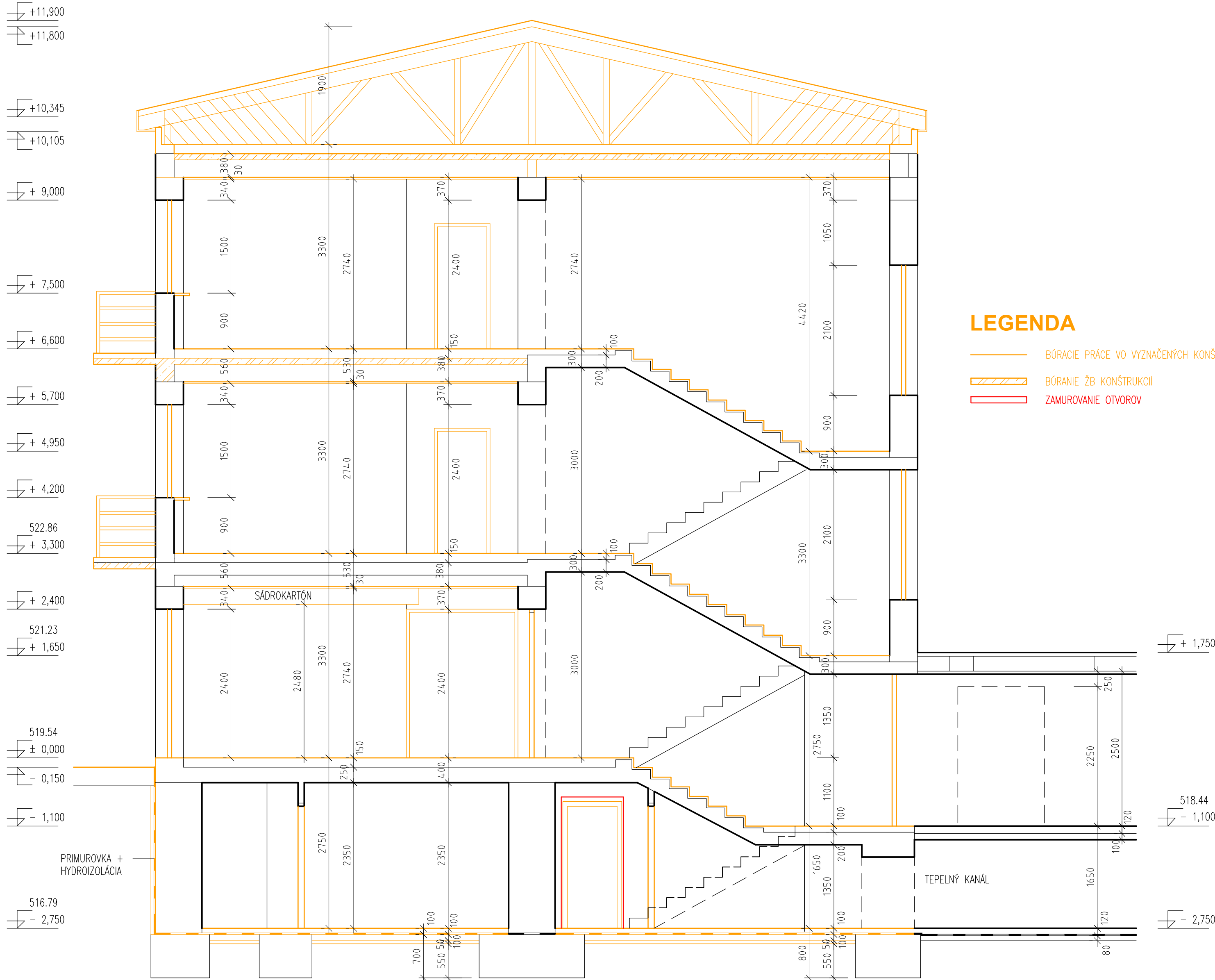

DETAIL STROPU

M 1:10

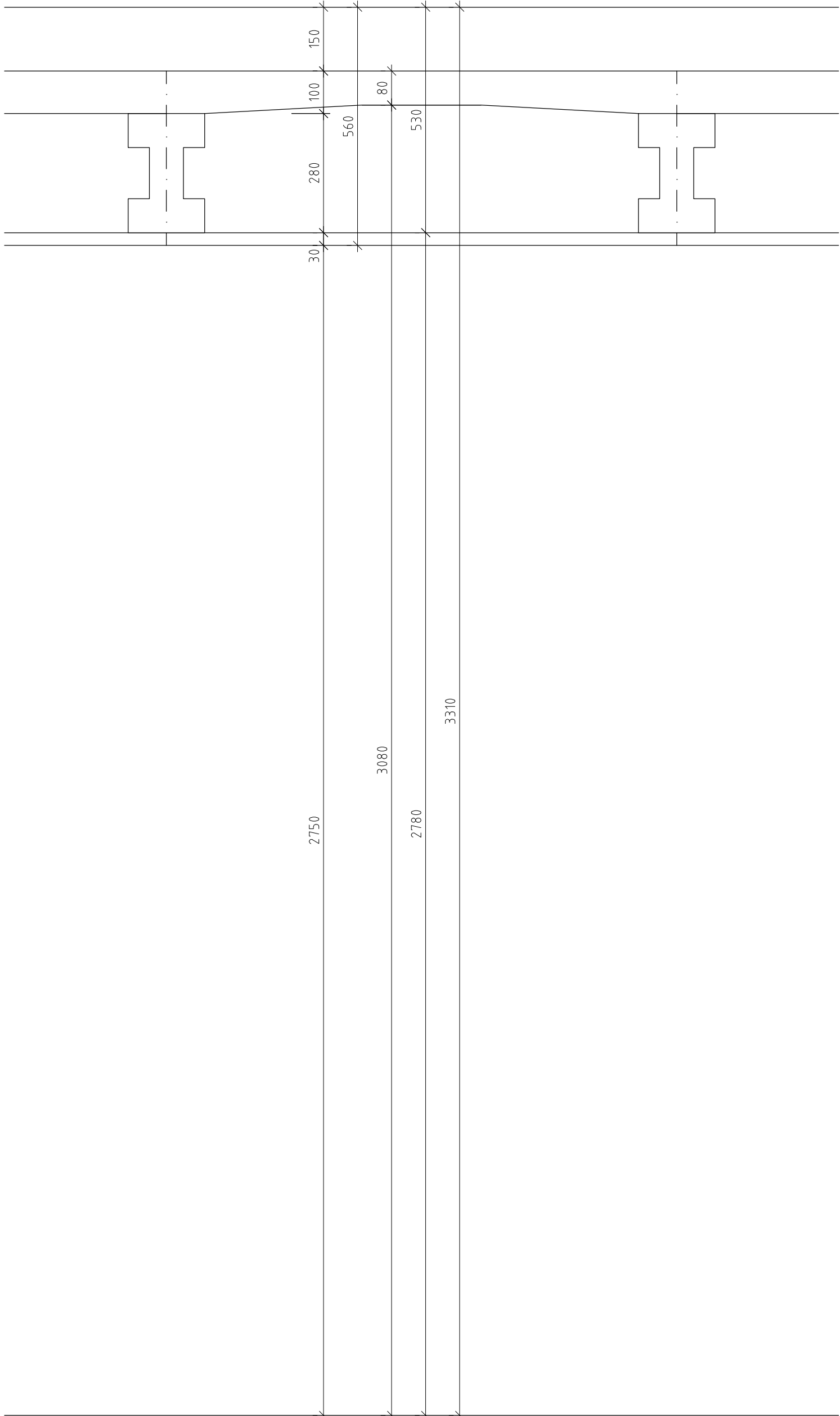

LEGENDA

STRECHA

KRYTINA PLECHOVÁ HLADKÁ	30 mm
SÚVISLÉ DEBNENIE	1970 mm
KLINCOVANÝ VÁŽNIK	150 mm
MEDZERA	100 mm
ARMOVANÁ DOSKA	60 mm
DREVENÝ HRANOL	25 mm
DREVENÝ ZÁKLOP	30 mm

RÁKOS + OMIETKA	30 mm
-----------------	-------

PODLAHA NA POSCHODIACH

PODLAHA	150 mm
ARMOVANÁ DOSKA	100 mm
ŽB NOSNÍK Ø 1200 mm	280 mm

RÁKOS + OMIETKA	30 mm
-----------------	-------

PODLAHA NAD SUTERÉNOM

PODLAHA	150 mm
ŽB DOSKA	250 mm

PODLAHA SUTERÉN

CEMENTOVÝ POTER	20 mm
PODKLADNÝ BETÓN	80 mm
IZOLÁCIA	100 mm
PODKLADNÝ BETÓN	100 mm

STRECHA+ DREVENÝ PODHLAD

KRYTINA PLECHOVÁ HLADKÁ	30 mm
SÚVISLÉ DEBNENIE	1970 mm
KLINCOVANÝ VÁŽNIK	150 mm
MEDZERA	100 mm
ARMOVANÁ DOSKA	195 mm
VZDUCHOVÁ MEDZERA	60 mm
DREVENÝ HRANOL	25 mm
DREVENÝ ZÁKLOP	30 mm

PODLAHA	150 mm
ARMOVANÁ DOSKA	100 mm
VZDUCHOVÁ MEDZERA	195 mm
DREVENÝ HRANOL	60 mm
DREVENÝ ZÁKLOP	25 mm
RÁKOS + OMIETKA	30 mm

SKLADBA PODLAHY

1	PARKETY	25,0 mm
	DREVENÉ DOSKY	25,0 mm
	ŠKVARA, ZÁSYP STAVEBNOU SUŤOU	100,0 mm

		150,0 mm
--	--	----------

2	DLAŽBA + POTER	30,0 mm
	BETÓNOVÁ MAZANINA	70,0 mm
	ŠKVARA, ZÁSYP STAVEBNOU SUŤOU	50,0 mm

		150,0 mm
--	--	----------

3	LINOLEUM (PVC)	2,0 mm
	DREVOTRIESKOVÁ DOSKA 3x	68,0 mm
	ŠKVARA, ZÁSYP STAVEBNOU SUŤOU	80,0 mm

		150,0 mm
--	--	----------

4	CEMENTOVÝ POTER	20,0 mm
	PODKLADNÝ BETÓN	80,0 mm

BBSK - NOVÉ VYUŽITIE AREÁLU BÝVALEJ SOŠ  
NA ULICI ŠPÍTÁLSKEJ V BANSKEJ ŠTIAVNICI -  
1. ZARIADENIE SOCIÁLNYCH SLUŽIEB

I. STAVBA

zriaďovateľ - stavebník :

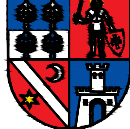

BANSKOBYSŤRICKÝ SAMOSPRÁVNÝ KRAJ  
Námestie SNP 23  
974 01 Banská Bystrica, Slovenská Republika

objednávateľ :



DOMOV MÁRIE  
Špitálska 3  
969 01 Banská Štiavnica



miesto stavby :

Špitálska 3  
969 01 Banská Štiavnica

autorizačne overil :

katastrálne územie :

Banská Štiavnica

stupeň dokumentácie :

dokumentácia na stavebné povolenie s náležitosťami  
dokumentácie na realizáciu stavby

*Norbert*

hlavný inžinier projektu :

Ing. Vlasta Martinická

*Norbert*

zhotoviteľ :



BANSKÉ PROJEKTY, s.r.o.  
Miletčova 23  
821 09 Bratislava

hlavný architekt :

Ing. arch. Norbert Gubka

*Norbert*

autorizačne overil :

Ing. Vlasta Martinická

*Norbert*

vypracoval :

Ing. Vlasta Martinická

*Norbert*

diel proj. dok. :

E. DOKUMENTÁCIA STAVEBNÝCH OBJEKTOV

zák. číslo : 1747-507 BP

stavebný objekt :

SO 02.1 ZARIADENIE SOCIÁLNYCH SLUŽIEB

arch. číslo : BP 34-2-40094

názov výkresu :

REZ 1-1 - BÚRACIE PRÁCE

sada číslo :

profesia :

stavebná

mierka : 1:50

formát : A4

p. č. výkr. : 17

dátum : 01/2022