

POHĽAD SEVEROZÁPADNÝ - SKUTKOVÝ STAV

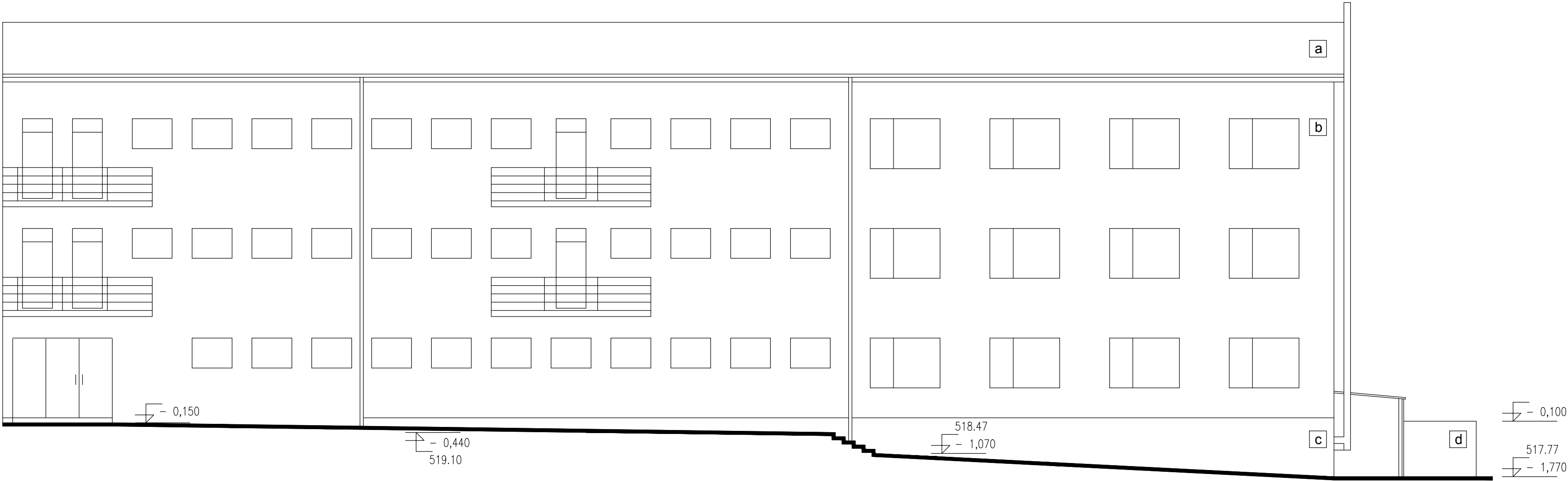





LEGENDA

- a Plechová krytina
- b Vápenná omietka
- c Cementová omietka
- d Prostý betón

názov :  
**BBSK - NOVÉ VYUŽITIE AREÁLU BÝVALEJ SOŠ  
NA ULICI ŠPITÁLSKEJ V BANSKEJ ŠTIAVNICI -  
1. ZARIADENIE SOCIÁLNYCH SLUŽIEB**

celok :  
**I. STAVBA**

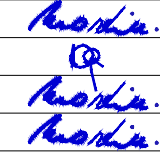
zriaďovateľ - stavebník :  BANSKOBYSTRICKÝ SAMOSPRÁVNÝ KRAJ Námestie SNP 23 974 01 Banská Bystrica, Slovenská Republika		objednávateľ :  DOMOV MÁRIE Špitálska 3 969 01 Banská Štiavnica	
miesto stavby :	Špitálska 3 969 01 Banská Štiavnica	autorizačne overil : 	
katastrálne územie :	Banská Štiavnica		
stupeň dokumentácie :	dokumentácia na stavebné povolenie s náležitosťami dokumentácie na realizáciu stavby		

hlavný inžinier projektu :	Ing. Vlasta Martinická		zhotoviteľ :	 BANSKÉ PROJEKTY, s.r.o. Miletičova 23 821 09 Bratislava	
hlavný architekt :	Ing. arch. Norbert Gubka				
autorizačne overil :	Ing. Vlasta Martinická				
vypracoval :	Ing. Vlasta Martinická				

diel proj. dok. :	E. DOKUMENTÁCIA STAVEBNÝCH OBJEKTOV				zák. číslo : 1747-507 BP
stavebný objekt :	SO 02.1 ZARIADENIE SOCIÁLNYCH SLUŽIEB				arch. číslo : BP 34-3-40086
názov výkresu :	POHĽAD SEVEROZÁPADNÝ - SKUTKOVÝ STAV				sada číslo :
profesia :	stavebná	mierka : 1:100	formát : A4	p. č. výkr. : 8	dátum : 01/2022