

REZ C - C - BÚRACIE PRÁCE

LEGENDA - BÚRACIE PRÁCE

- exist. konštrukcie
- búracie práce, sú popísané v technickej správe

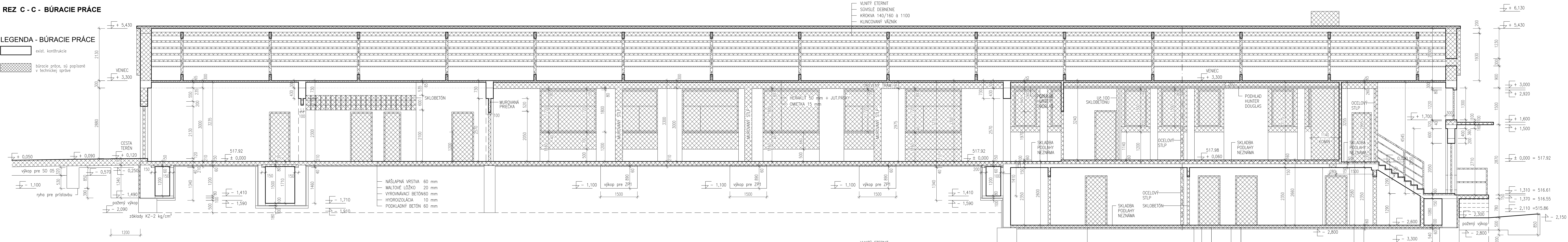

REZ C - C - SKUTKOVÝ STAV

LEGENDA - SKUTKOVÝ STAV

- exist. murované konštrukcie z tehál plných pálených na MVC
- exist. železobetonové konštrukcie
- exist. drevené konštrukcie
- exist. betónové konštrukcie
- exist. prímurówka z plných pálených tehál
- exist. hydroizolácia
- rastlý terén

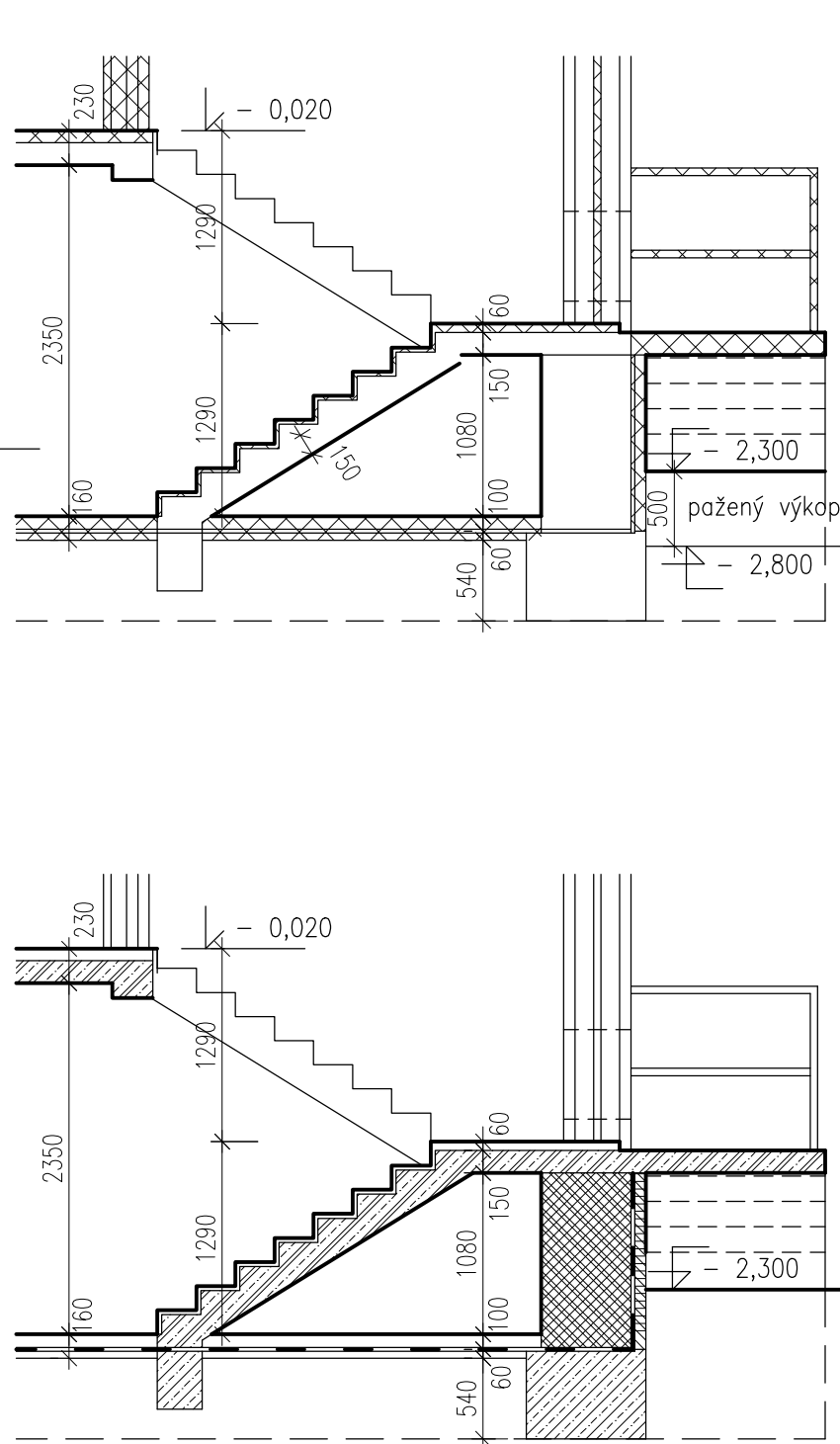
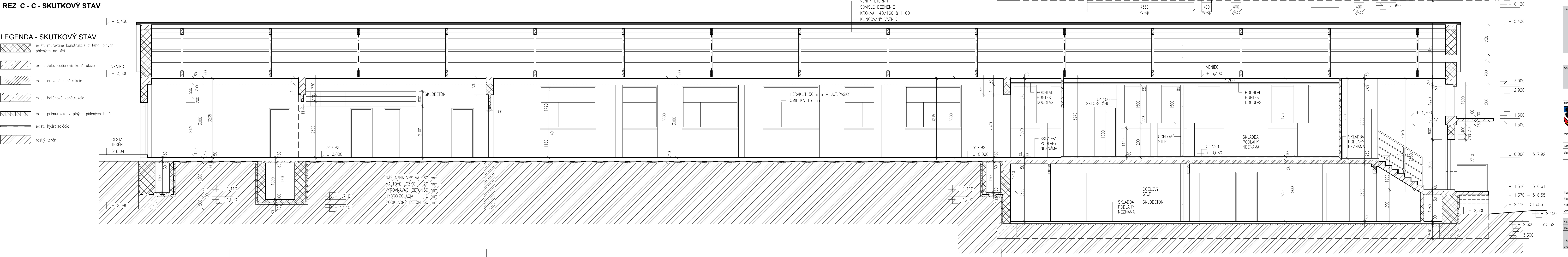

názov : BBSK - NOVÉ VYUŽITIE AREÁLU BÝVALEJ SOŠ NA ULICI ŠPÍTÁLSKEJ V BANSKEJ ŠTIAVNICI - 1. ZARIADENIE SOCIÁLNYCH SLUŽIEB

celok : I. STAVBA

zriaďovateľ - stavebník : BANSKOBÝSTRICKÝ SAMOSPRÁVNÝ KRAJ
Námestie SNP 23
974 01 Banská Bystrica, Slovenská Republika

objednávateľ : DOMOV MÁRIE
Špitálska 3
969 01 Banská Štiavnica

miesto stavby : Špitálska 3
969 01 Banská Štiavnica

katastrálne územie : Banská Štiavnica

stupeň dokumentácie : dokumentácia na stavebné povolenie s náležitostami dokumentácie na realizáciu stavby

autorizačné overil : *Markus*

hlavný inžinier projektu : Ing. Vlasta Martinčíková
hlavný architekt : Ing. arch. Norbert Gubša
autorizačné overil : Ing. Vlasta Martinčíková
vypracoval : Ing. Miloš Bednár

zhotoviteľ : BANSKÉ PROJEKTY, s.r.o.
Mliečičova 23
921 09 Bratislava

diel proj. dok. : E. DOKUMENTÁCIA STAVEBNÝCH OBJEKTÓV
stavby objekt : SO 03 PREVÁDZKOVÉ ZARIADENIE
názov výkresu : REZ C - C - SKUTKOVÝ STAV, BÚRACIE PRÁCE
profesia : stavebná

zak. číslo : 1747-507 BP
arch. číslo : BP 34-2-40016
p. č. výkr. : 10
datum : 01/2022