

POHLAD SEVEROZÁPADNÝ - BÚRACIE PRÁCE

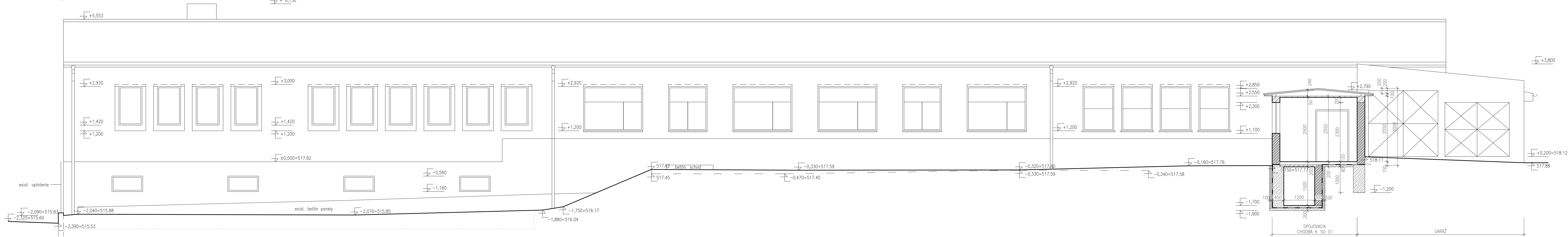
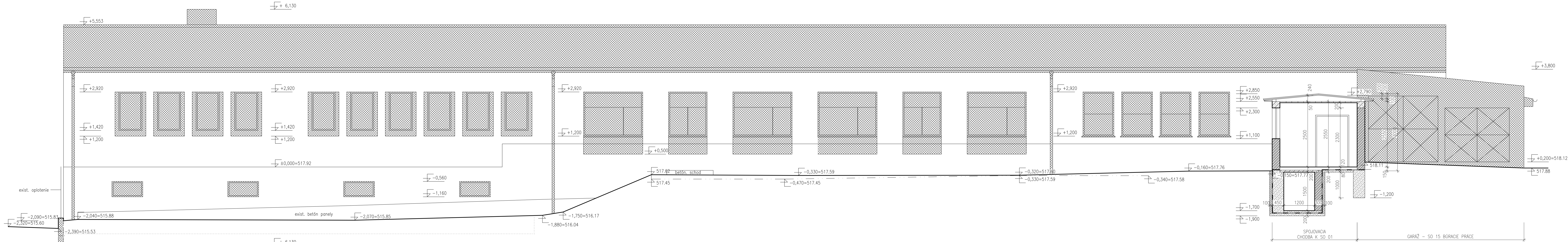

POHLAD SEVEROZÁPADNÝ - SKUTKOVÝ STAV

LEGENDA

- exist. konštrukcie
- búracie práce, sú popísané v technickej správe

BBSK - NOVÉ VYUŽITIE AREÁLU BÝVALEJ SOŠ
NA ULICI ŠPÍTÁLSKEJ V BANSKEJ ŠTIAVNICI -
1. ZARIADENIE SOCIÁLNYCH SLUŽIEB

I. STAVBA

znášovateľ - stavebník :	BANSKOBYSTRICKÝ SAMOSPRÁVNÝ KRAJ Námestie SNP 23 974 01 Banská Bystrica, Slovenská Republika	objednávateľ :	DOMOV MÁRIE Špitálska 3 969 01 Banská Štiavnica
mesto stavby :	Špitálska 3 969 01 Banská Štiavnica	autorizačné overil :	
katastrálne územie :	Banská Štiavnica		
stupeň dokumentácie :	dokumentácia na stavebné povolenie s náležitostiami dokumentácie na realizáciu stavby		

hlavný inžinier projektu :	Ing. Vlasta Martinická	zhotoviteľ :	BANSKÉ PROJEKTY, s.r.o.
hlavný architekt :	Ing. arch. Norbert Guška		
autorizačné overil :	Ing. Vlasta Martinická		
vypracoval :	Ing. Miloš Bednár		
dél proj. dok. :	E. DOKUMENTÁCIA STAVEBNÝCH OBJEKTÓV	zak. číslo :	1747-507 BP
stavebný objekt :	SO 03 PREVÁDZKOVÉ ZARIADENIE	arch. číslo :	BP 34-240032
názov výkresu :	POHLAD SEVEROZÁPADNÝ - SKUTKOVÝ STAV, BÚRACIE PRÁCE	sada číslo :	
profesia :	stavebná	mietka :	1:50
		formát :	14A4
		p.č. výkr. :	26
		dátum :	01/2022