

REZ M - M - NOVÝ STAV

LEGENDA

- exist. konštrukcie
- železobetónové konštrukcie
- konštrukcie z prostého betónu
- hutnený zásyp zeminou
- konštrukcie z prostého betónu  
vystužené kari sieťovinou
- cementový poter
- prané riečne kamenivo hr. 80 mm
- extenzívny strešný substrát
- murované konštrukcie z brúsených tehál
- zatrávnenie a zahumusovanie
- drenážna vrstva z hutneného štrkopiesku
- z hutnený obryp a z hutnené lôžko z triedenej zeminy  
fr. 0-22 mm, podľa ZTI a S007.1, nad potrubím neuhniť
- kontaktný zateplovací systém ETICS – dodávateľ  
musí byť autorizovaný a certifikovaný výrobcom
- murované pričky z brúsených tehál
- dosky na báze dreva
- hydroizolácia
- nopová fólia
- netkaná separačná textília PP 500 g/m²

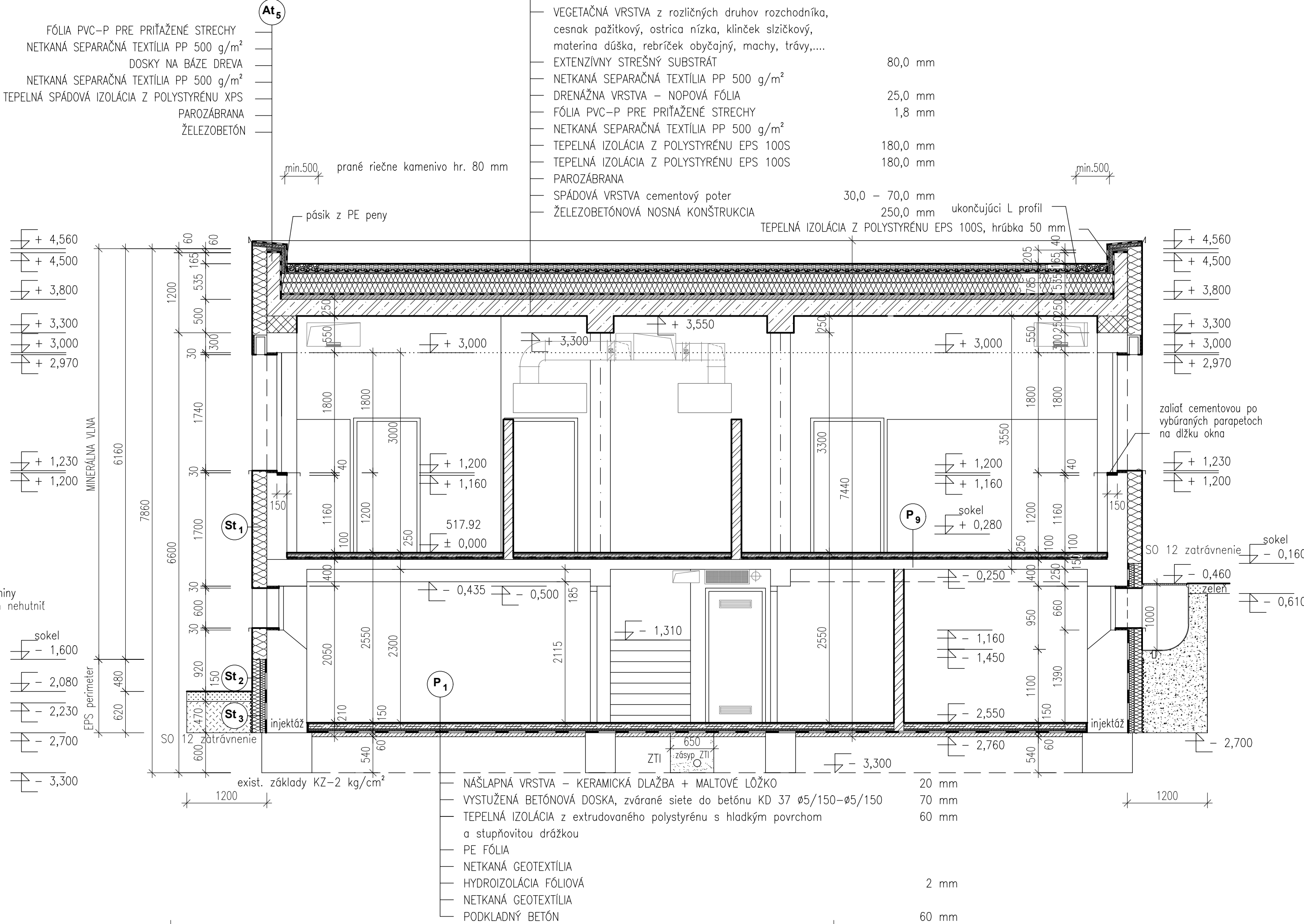

REZ L - L - NOVÝ STAV

- FÓLIA PVC-P PRE PRÍŤAŽENÉ STRECHY
- NETKANÁ SEPARAČNÁ TEXTÍLIA PP 500 g/m²
- DOSKY NA BÁZE DREVA
- NETKANÁ SEPARAČNÁ TEXTÍLIA PP 500 g/m²
- TEPELNÁ SPÁDOVÁ IZOLÁCIA Z POLYSTYRÉNU XPS
- PAROZÁBRANA
- ŽELEZOBETÓN
- VEGETAČNÁ VRSTVA z rozličných druhov rozchodníka,  
cesnak pažitkový, ostrica nízka, klinček slzičkový,  
materina dúška, rebříček obyčajný, machy, trávy,....
- EXTENZÍVNY STREŠNÝ SUBSTRÁT
- NETKANÁ SEPARAČNÁ TEXTÍLIA PP 500 g/m²
- DRENAŽNÁ VRSTVA – NOPOVÁ FÓLIA
- FÓLIA PVC-P PRE PRÍŤAŽENÉ STRECHY
- NETKANÁ SEPARAČNÁ TEXTÍLIA PP 500 g/m²
- TEPELNÁ IZOLÁCIA Z POLYSTYRÉNU EPS 100S
- TEPELNÁ IZOLÁCIA Z POLYSTYRÉNU EPS 100S
- PAROZÁBRANA
- SPÁDOVÁ VRSTVA cementový poter
- ŽELEZOBETÓNOVÁ NOSNÁ KONŠTRUKCIA
- 80,0 mm
- 25,0 mm
- 1,8 mm
- 180,0 mm
- 180,0 mm
- 30,0 – 70,0 mm
- 250,0 mm
- ukončujúci L profil

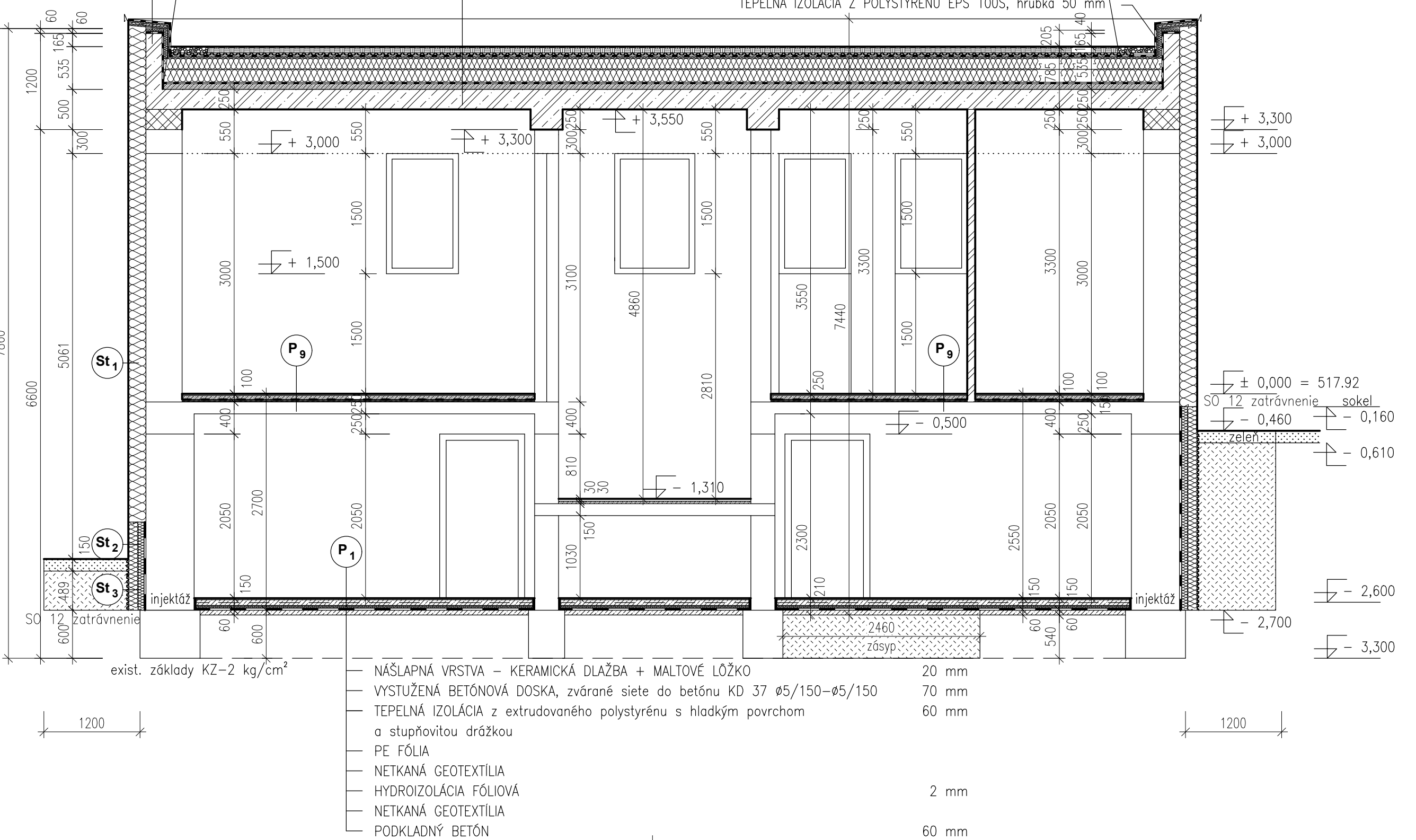
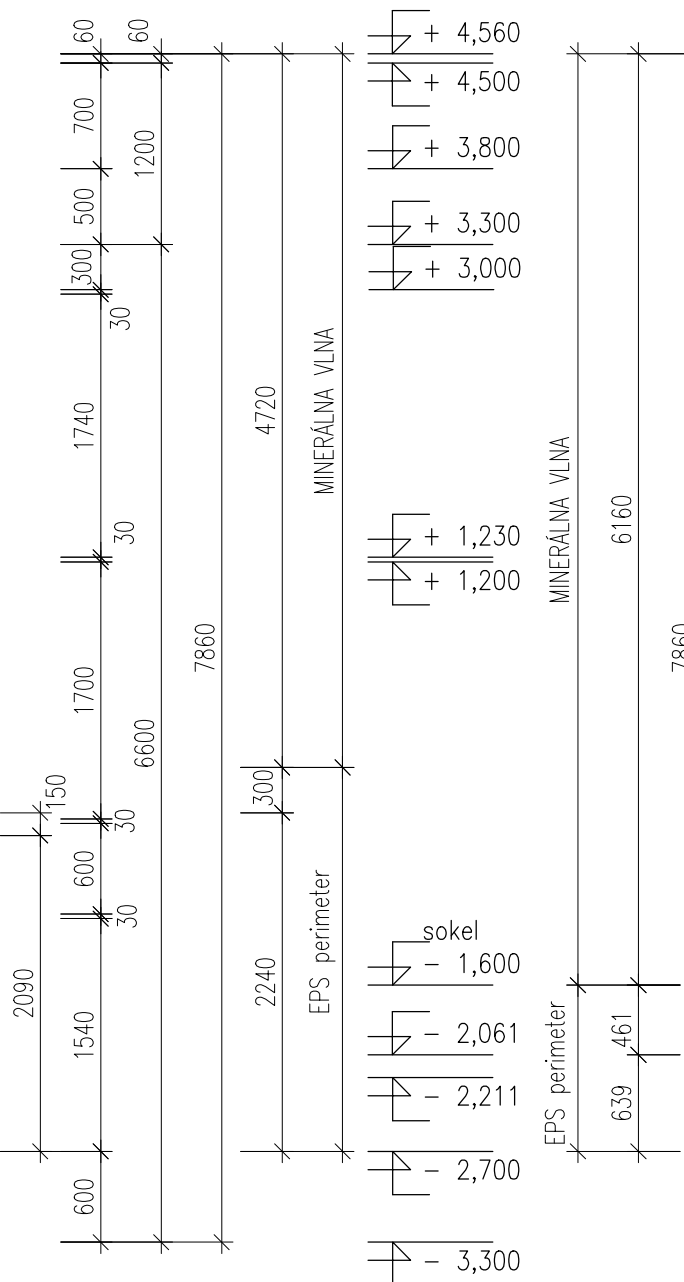

POZNÁMKY

Stavebné výrobky a materiály môžu byť nahradené ekvivalentným výrobkom a materiálom s porovnateľnými parametrami.

názov :

BBSK - NOVÉ VYUŽITIE AREÁLU BÝVALEJ SOŠ  
NA ULICI ŠPÍTALSKEJ V BANSKEJ ŠTIAVNICI -  
1. ZARIADENIE SOCIÁLNYCH SLUŽIEB

celok :

I. STAVBA

zriaďovateľ - stavebník :

BANSKOBYSTRICKÝ SAMOSPRÁVNÝ KRAJ  
Námestie SNP 23  
974 01 Banská Bystrica, Slovenská Republika

objednávateľ :

DOMOV MÁRIE  
Špitálska 3  
969 01 Banská Štiavnica

autorizačné overenie :

miesto stavby :

Špitálska 3  
969 01 Banská Štiavnica

katastrálne územie :

Banská Štiavnica

stupeň dokumentácie :

dokumentácia na stavebné povolenie s náležitosťami  
dokumentácie na realizáciu stavby

hlavný inžinier projektu :

Ing. Vlasta Martinická

zhotoviteľ :

hlavný architekt :

Ing. arch. Norbert Gubka

autorizačné overenie :

Ing. Vlasta Martinická

vypracoval :

Ing. Miloš Bednárík

diel proj. dok. :

E. DOKUMENTÁCIA STAVEBNÝCH OBJEKTOV

zák. číslo :

1747-507 BP

stavebný objekt :

SO 03 PREVÁDZKOVÉ ZARIADENIE

arch. číslo :

BP 34-3-40049

názov výkresu :

REZ L - L, M - M - NOVÝ STAV

sada číslo :

profesia :

stavebná

mierka :

1:50

formát :

A4

p. č. výkr. :

43

dátum :

01/2022