

Výpis výstuže

POL.	Ø	DLŽKA (m)	POČET KUSOV	CELKOM (m)		
				ØR8	ØR10	ØR20
1	R20	2,05	18			36,90
2	R8	0,95	12	11,40		
3	R10	1,75	7		12,25	
4	R10	1,75	7		12,25	
5	R8	1,35	24	32,40		
6	R8	1,45	15	21,75		
7	R8	1,35	5	6,75		
				m	72,30	24,50
				kg/m	0,395	0,617
				kg	28,60	15,15
				kg	134,75	91,00

Výpis KARI sieti

a	Ø8/150-Ø8/150 1430x1430	3ks.....	32,32 kg
b	Ø8/150-Ø8/150 1230x1230	4ks.....	31,88 kg
c	Ø8/150-Ø8/150 1400x1400	1ks.....	10,33 kg

Výstuž pri dolnom okraji

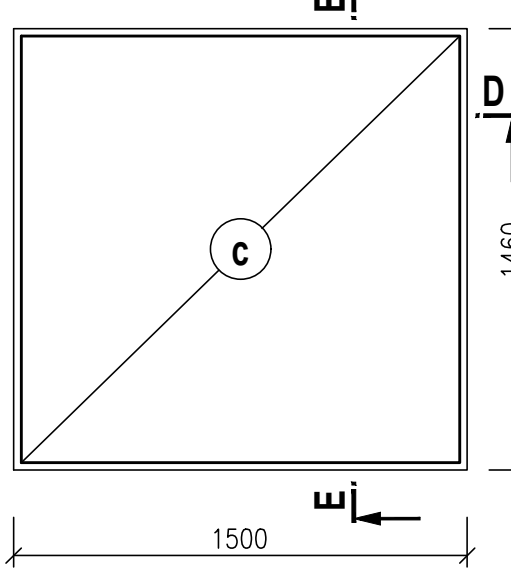

Priehľad výťahu

M1:25

Výstuž pri hornom okraji

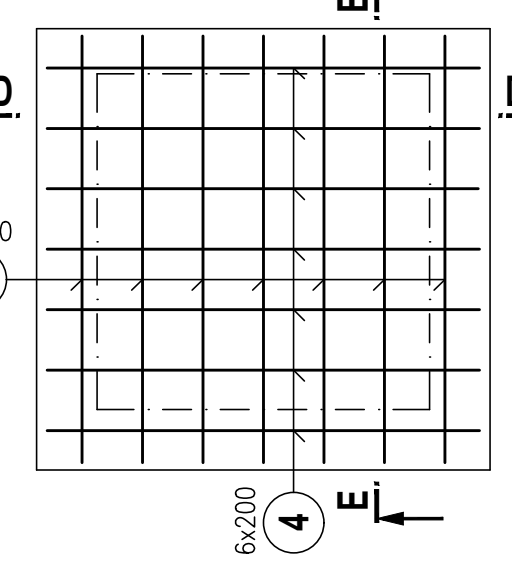

Rez D-D

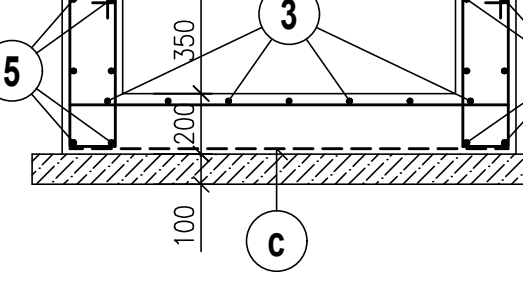

Rez E-E

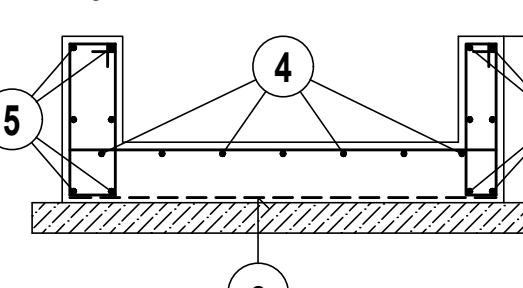

Rez A-A

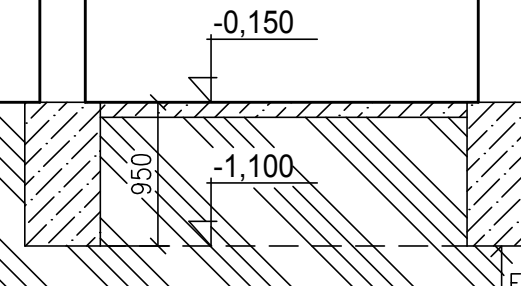

Rez B-B

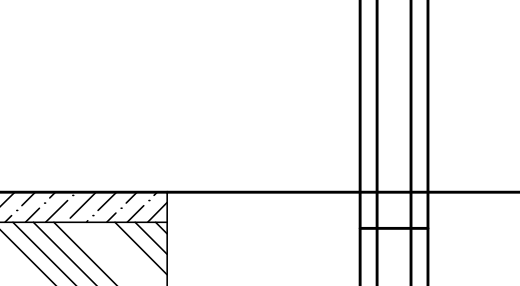

Rez C-C

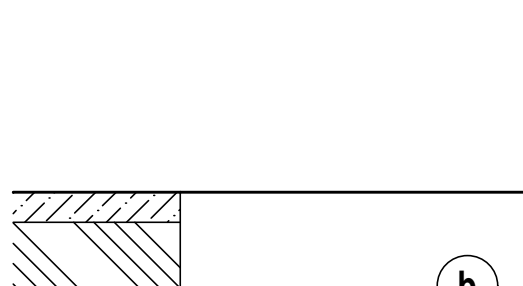

Poznámky
-K TOMUTO VÝKRESU PATRÍ VÝKRES "PODOPRETIE STĹPOV SO2 V SUTERÉNE"
-EXISTUJÚCE ZÁKLADOVÉ PÁSY SUTERÉNNÝCH STĚN SA V MIESTE ZÁKLADOVÝCH PATIEK ZP2 VYBÚRAJÚ V DĹŽKE 1,4m
-HRUBKA ZÁKLADOVEJ PATKY ZP2 (0,65m) JE MINIMÁLNA, V PRÍPADĚ ŽE HRUBKA EXISTUJÚCICH ZÁKLADOVÝCH PÁSOV SUTERÉNNÝCH STĚN BUDE VÄČŠIA, HRUBKA ZÁKLADOVÝCH PATIEK ZP2 SA UPRÁVI NA TÚ VEĽKOSŤ

Upozornenie
POLOHA ZÁKLADOVÝCH PATIEK ZP2 SA V SUTERÉNE VÝTÝČI PRESNE GEODETICKY Z POLOHY STĹPOV SO2 V PRÍZEMÍ

±0,000=517,920 m.n.m.
Betón: STN EN 206-1-C16/20-XC1
Oceľ: 10 505R
KARI sieť

STAVEBNÉ VÝROBKY A MATERIÁLY MÔŽU BYŤ NAHRADENÉ EKUIVALENTNÝM VÝROBKOM A MATERIÁLOM S POROVNATEĽNÝMI PARAMETRAMI

názov :
BBSK - NOVÉ VYUŽITIE AREÁLU BÝVALEJ SOŠ NA ULICI ŠPÍTALSKEJ V BANSKEJ ŠTIAVNICI - 1. ZARIADENIE SOCIÁLNYCH SLUŽIEB

celok :
I. STAVBA

zriaďovateľ - stavebník :
BANSKOBYSTRICKÝ SAMOSPRÁVNÝ KRAJ
Námestie SNP 23
974 01 Banská Bystrica, Slovenská Republika

objednávateľ :
DOMOV MÁRIE
Špitálska 3
969 01 Banská Štiavnica

miesto stavby :
Špitálska 3
969 01 Banská Štiavnica

katastrálne územie :
Banská Štiavnica

stupeň dokumentácie :
dokumentácia na stavebné povolenie s náležitostami dokumentácie na realizáciu stavby

Hlavný inžinier projektu :
Ing. Vlasta Martinčíková

zhotoviteľ :
BANSKÉ PROJEKTY, s.r.o.
Miletičova 23
821 09 Bratislava

diel proj. dok. :
E. DOKUMENTÁCIA STAVEBNÝCH OBJEKTŮV
SO 03 PREVÁDZKOVÉ ZARIADENIE
ZÁKLADY

zák. číslo :
1747-507 BP

arch. číslo :
BP 34-2-40422

sada číslo :
1

profesia :
statika

mierka :
M1:50, 1:25

formát :
14A4

p. č. výkr. :
2

dátum :
01/2022