

Stĺp S01, 2ks

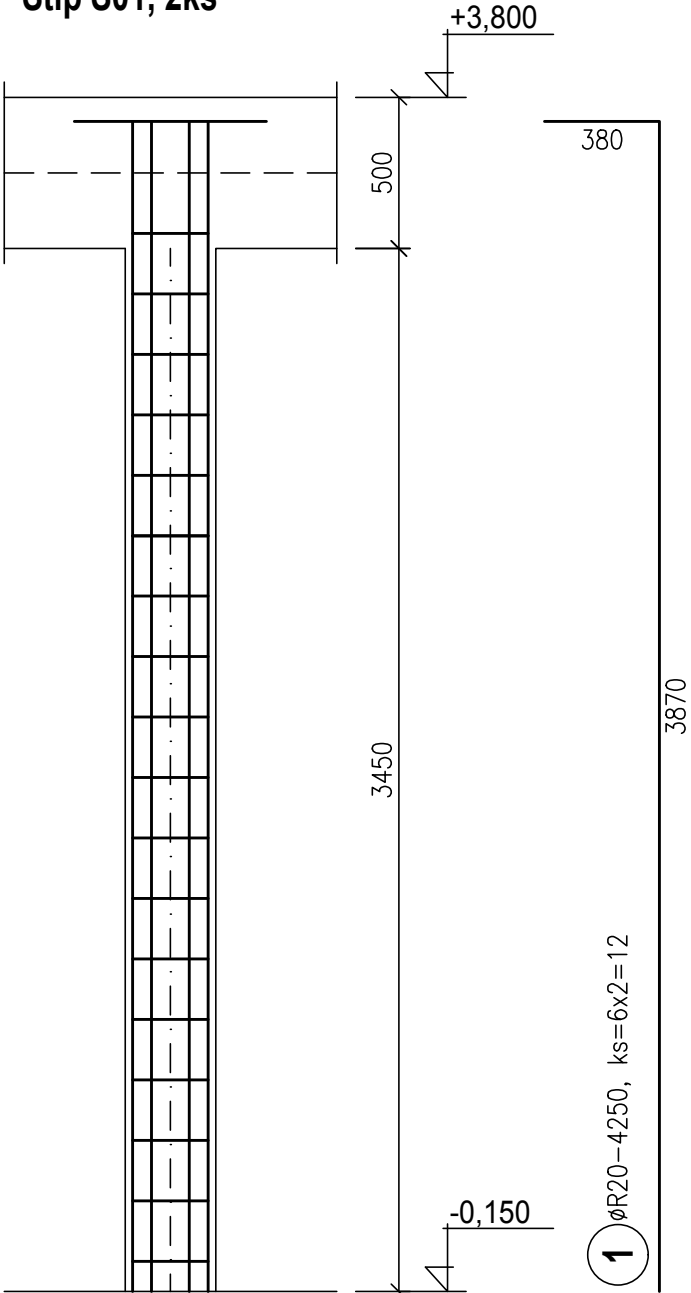

Stĺp S02, 4ks

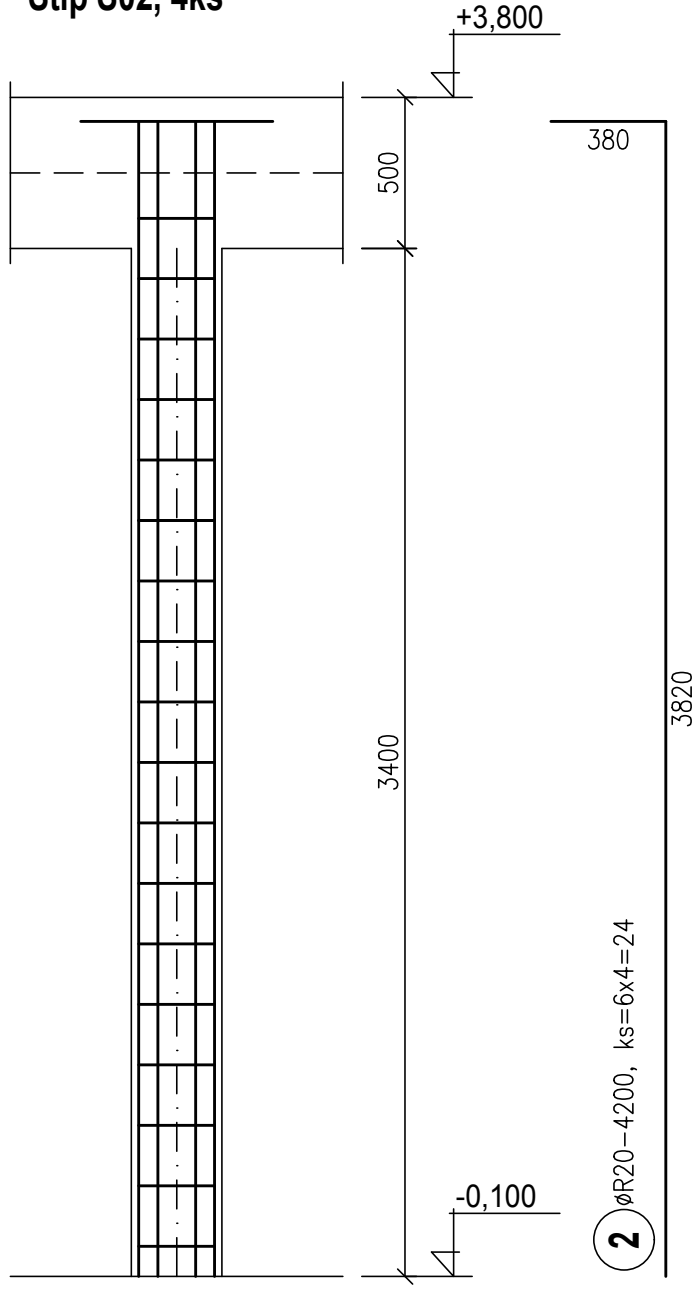

Kotvenie stĺpa S02 do stropnej konštrukcie, 4x

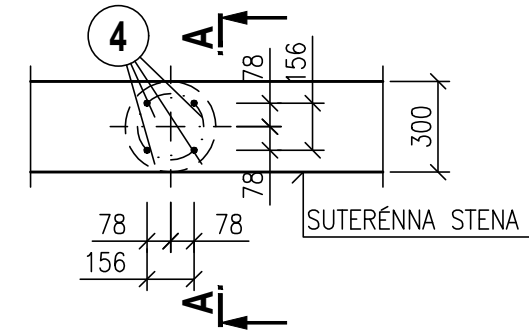

Rez A-A

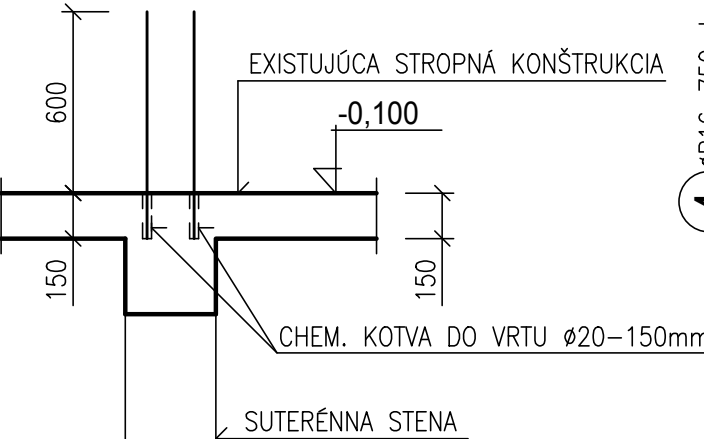

Poznámky

–KRYTIE VÝSTUŽE 20mm  
–KÓTOVANÉ SÚ OSI PRÚTOV

Upozornenie

STLPY POL "S02" SA MÔŽU REALIZOVAŤ AŽ PO VYBUDOVANÍ  
ICH OCEOVÝCH PODPIER V SUTERÉNE

Betón STN EN 206-1-C25/30-XC1

Oceľ 10505 R

STAVEBNÉ VÝROBKÝ A MATERIÁLY MÔŽU BYŤ NAHRADENÉ EKVIVALENTNÝM VÝROBKOM A MATERIÁLOM S  
POROVNATELNÝMI PARAMETRAMI

názov :

BBSK - NOVÉ VYUŽITIE AREÁLU BÝVALEJ SOŠ  
NA ULICI ŠPITÁLSKEJ V BANSKEJ ŠTIAVNICI -  
1. ZARIADENIE SOCIÁLNYCH SLUŽIEB

celok :

I. STAVBA

zriaďovateľ - stavebník :



BANSKOBYSŤRICKÝ SAMOSPRÁVNÝ KRAJ  
Námestie SNP 23  
974 01 Banská Bystrica, Slovenská Republika

objednávateľ :



DOMOV MÁRIE  
Špitálska 3  
969 01 Banská Štiavnica



miesto stavby :

Špitálska 3  
969 01 Banská Štiavnica

autorizačne overil :

katastrálne územie :

Banská Štiavnica

stupeň dokumentácie :

dokumentácia na stavebné povolenie s náležitostami  
dokumentácia na realizáciu stavby

Výpis výstuže

POL.	Ø	DLŽKA (m)	POČET KUSOV	DLŽKA CELKOM (m)		
				10 505R		
				ØR8	ØR16	ØR20
1	R20	4,25	12			51,00
2	R20	4,20	24			100,80
3	R8	0,95	108	102,60		
4	R16	0,75	16		12,00	

POL.	Ø	DLŽKA (m)	POČET KUSOV	DLŽKA CELKOM (m)		
				10 505R		
				ØR8	ØR16	ØR20
			m	102,60	12,00	151,80
			kg/m	0,395	1,578	2,466
			kg	40,55	18,95	174,35
			kg		233,85	

hlavný inžinier projektu :

Ing. Vlasta Martinická

hlavný architekt :

Ing. arch. Norbert Gubka

autorizačne overil :

Ing. Jozef Kršák

vypracoval :

Ing. Jozef Kršák

zhotoviteľ :



BANSKÉ PROJEKTY, s.r.o.  
Miletičova 23  
821 09 Bratislava



diel proj. dok. :

E. DOKUMENTÁCIA STAVEBNÝCH OBJEKTOV

zák. číslo : 1747-507 BP

stavebný objekt :

SO 03 PREVÁDZKOVÉ ZARIADENIE

arch. číslo : BP 34-3-40427

názov výkresu :

VÝSTUŽ STĽPOV S01, S02

sada číslo :

profesia :

statika

mierka : M1:25

formát : 3A4

p. č. výkr. : 8

dátum : 01/2022