

PÔDORYS ŠACHTY SUTERÉN
M 1:10

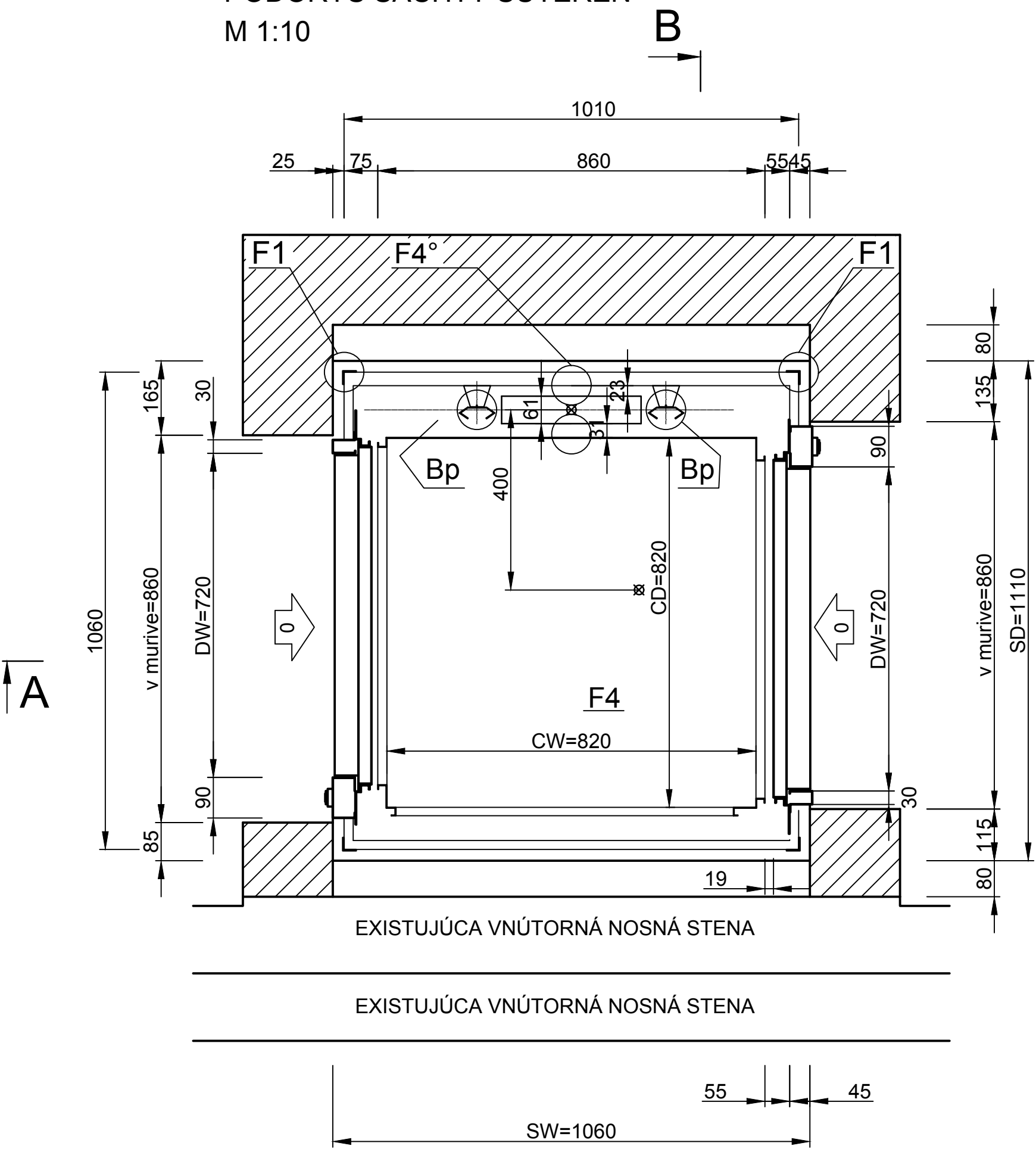

PÔDORYS ŠACHTY PRÍZEMIE
M 1:10

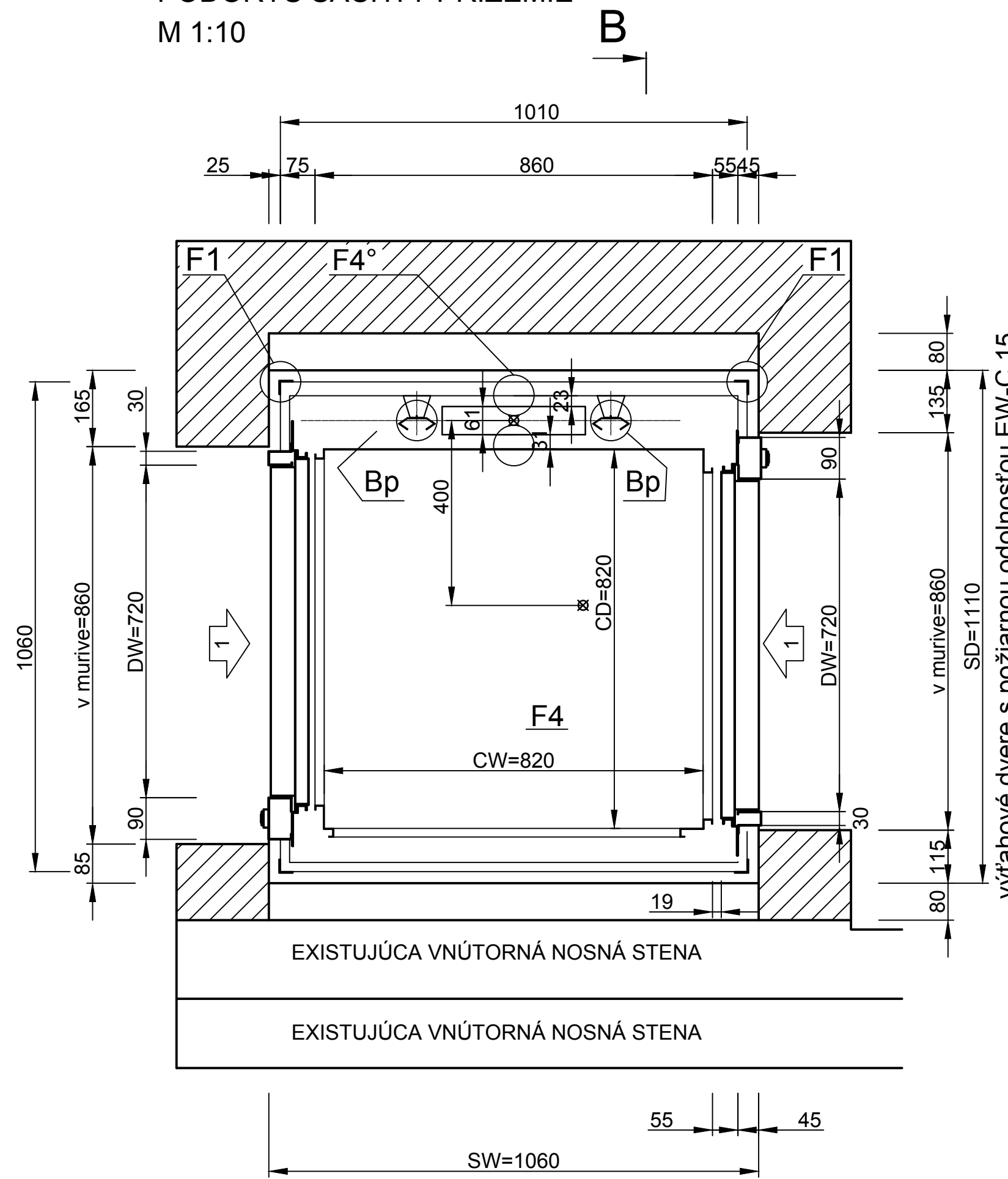

NOSNÁ KONŠTRUKCIA
M 1:20

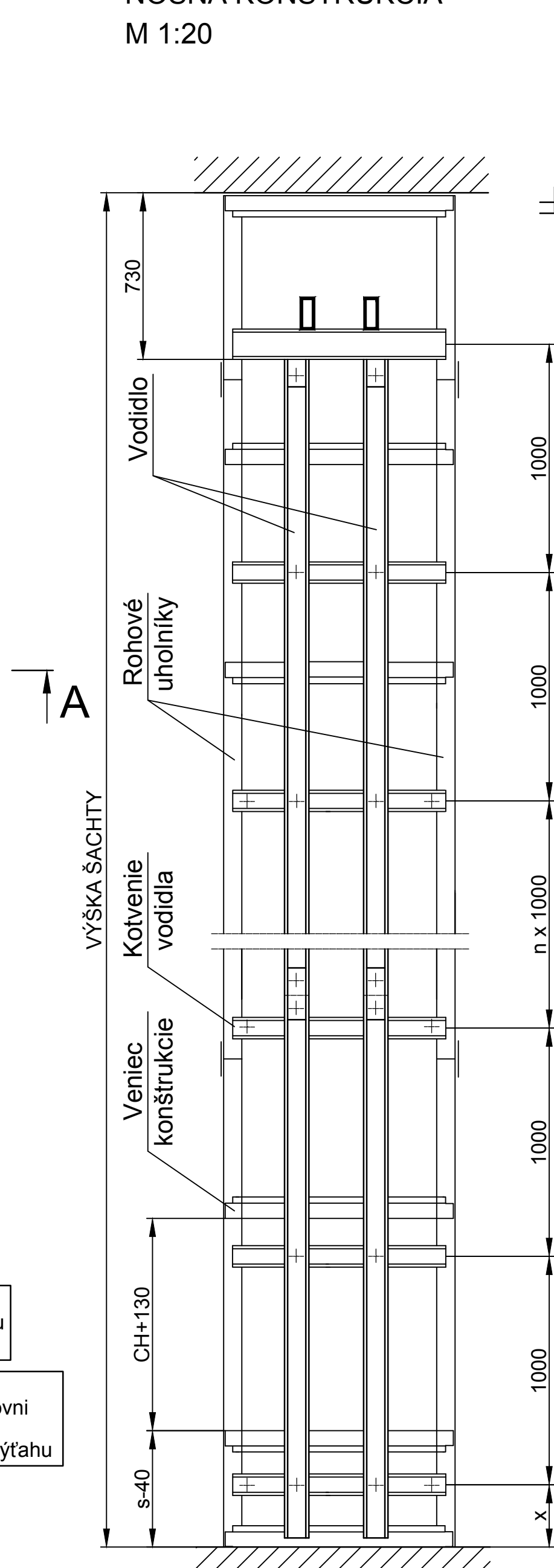

REZ B-B
M 1:20

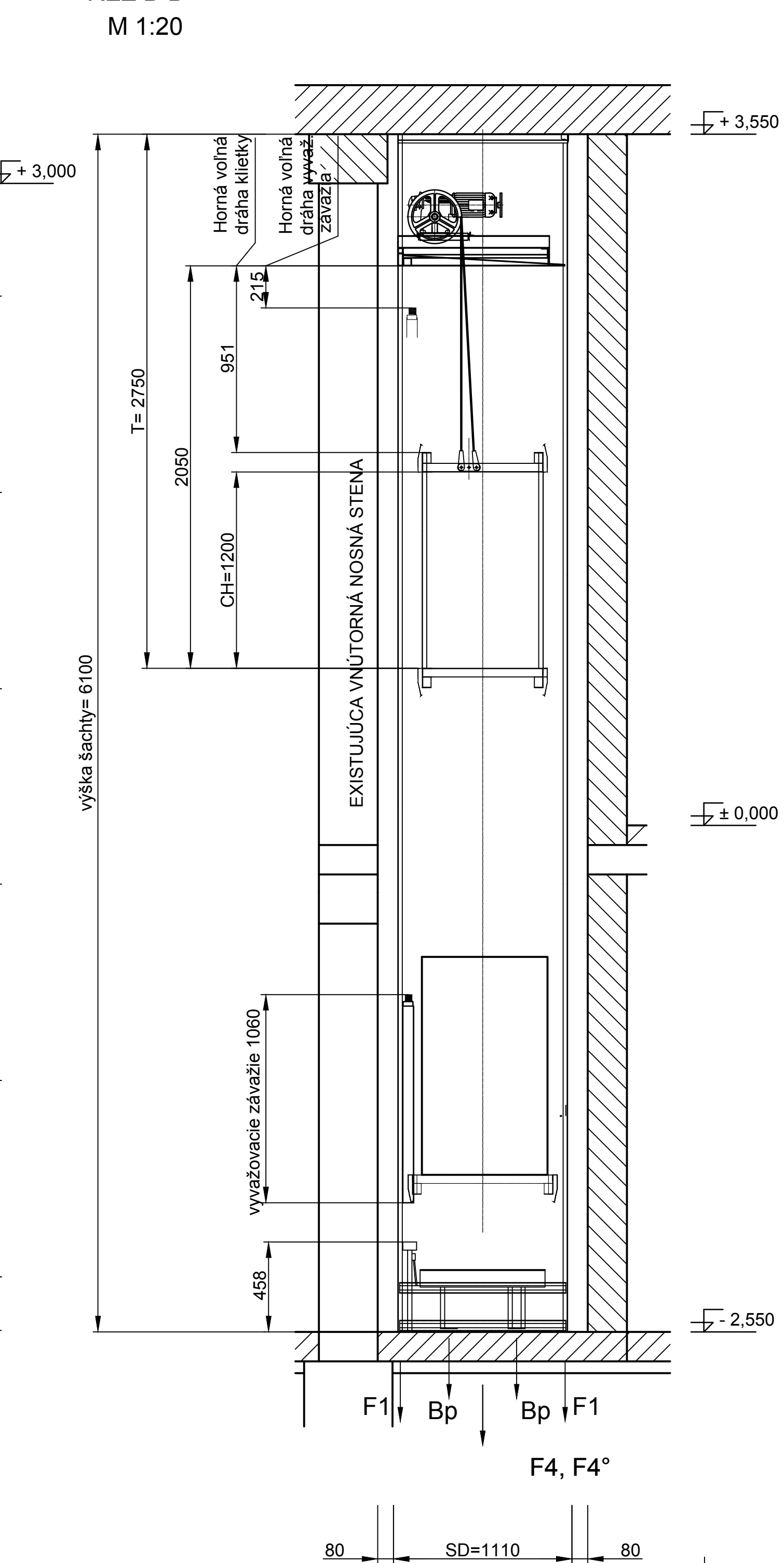

REZ A-A
M 1:20

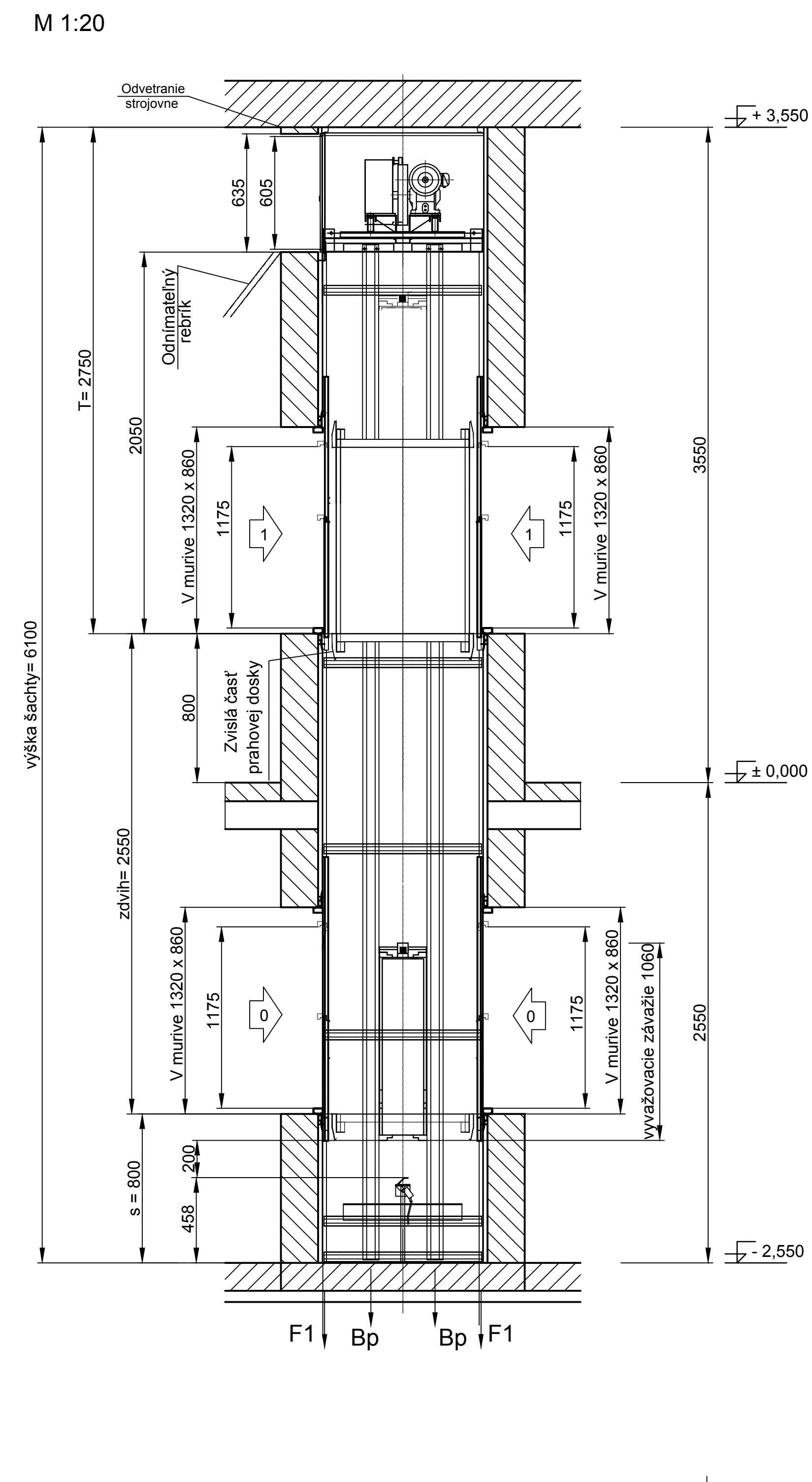

MALÝ NÁKLADNÝ VÝŤAH daldoss MDL1 100/0,35

SILY PÔSOBIACE NA DNO PRIEHLBNE :			
F1 - sila od zaťaženia nosnej konštrukcie	F1 =	4 342 N	
F4 - sila pod nárazníkovým dorazom kletky	F4 =	14 880 N	
F4° - sila pod nárazníkovým dorazom vyvažovacieho závažia	F4° =	10 880 N	
Bp - sila pod vodidlami pri pôsobení zachytávačov	Bp =	----	
nosnosť :	100 kg	Pohon - typ :	M 200
počet osôb :	-	motor - typ :	1 rýchlostný-AC
rýchlosť :	0,35 m/s	príkon :	0,66 kW
zdvih :	2,58 m	napätie :	400 V
počet staníc/nástupišť :	2 / 4	menovitý prúd :	2,15 A
označenie staníc :	0, 1	záberový prúd :	8,6 A
druh ovládania :	tláčidlové vonkajšie	prevodový pomer :	1:65
typ riadenia :	jednoduchové tlačidlové	Trecie kolo :	
zavesenie :	1:1	priemer :	Ø300 mm
Napájanie :		počet drážok :	2
osvetlenie :	230 V	Ø lana :	2xØ6 mm
riadenie :	48 V	uhol drážky :	35°

PÔDORYS STROJOVNE
M 1:10

REZ B - B

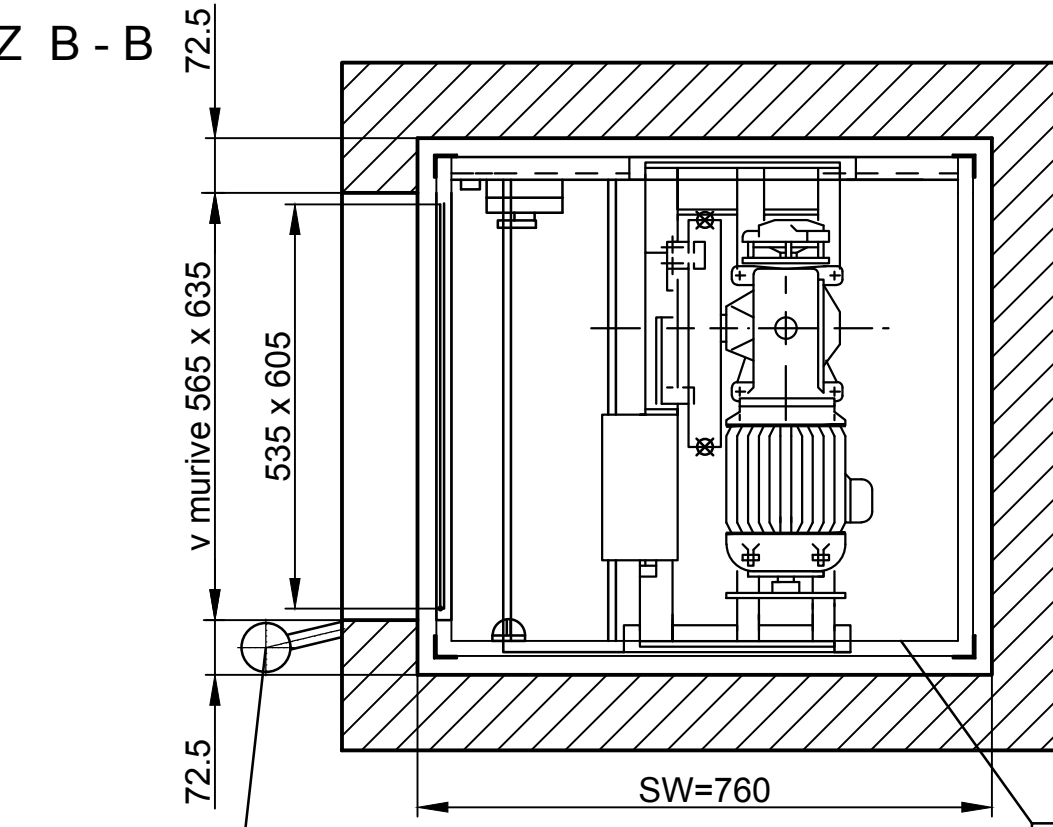

- Stavba zabezpečí :
Hlavný vypínač výťahu
v strojovni výťahu.
- Stavba zabezpečí :
Vypínač svetla v strojovni
nezávislé
na hlavnom vypínači výťahu
- Stavba zabezpečí :
Zásuvku 230V

Madlo

Osvetlenie strojovne
200 lx

Až po montáži výťahov sa budú realizovať nové stavebné konštrukcie. Výťahové steny sú murované.
Podkladom pre vypracovanie projektov dokumentácie:
Schindler výťahy a eskalátory, a.s.
Karpatská 8, Bratislava 811 05
Reg. Obch.reg. Okr. súd Bratislava 1. odd. Sa vl. č. 924/B

Všetky informácie a konštrukcie na tomto výkrese
sú našim výhradným majetkom, a nemôžu byť
reprodukované, kopírované, ani inak odovzdávané
tretím stranám bez nášho súhlasu.

názov :
**BBSK - NOVÉ VYUŽITIE AREÁLU BÝVALEJ SOŠ
NA ULICI ŠPÍTÁLSKEJ V BANSKEJ ŠTIAVNICI -
1. ZARIADENIE SOCIÁLNYCH SLUŽIEB**

celok :
I. STAVBA

zriaďovateľ - stavebník :	BANSKOBYSTRICKÝ SAMOSPRÁVNÝ KRAJ Námestie SNP 23 974 01 Banská Bystrica, Slovenská Republika	objednávateľ :	DOMOV MÁRIE Špitálska 3 969 01 Banská Štiavnica
miesto stavby :	Špitálska 3 969 01 Banská Štiavnica	autorizačné overil :	
katastrálne územie :	Banská Štiavnica		
stupeň dokumentácie :	dokumentácia na stavebné povolenie s náležitostami dokumentácie na realizáciu stavby		

hlavný inžinier projektu :	Ing. Vlasta Martinická	zhotoviteľ :	
hlavný architekt :	Ing. arch. Norbert Gubka		
autorizačné overil :			
vypracoval :	Ing. Ján Papp		
diel proj. dok. :	E. DOKUMENTÁCIA STAVEBNÝCH OBJEKTŮV	zák. číslo :	1747-507 BP
stavebný objekt :	SO 03 PREVÁDZKOVÉ ZARIADENIE	arch. číslo :	BP 32-2-40142
názov výkresu :	MALÝ NÁKLADNÝ VÝŤAH KUCHYNSKÝ	sada čísel :	
profesia :	výťah	miarka :	1:20, 1:10
		formát :	12A4
		p. č. výkr. :	2
		dátum :	01/2022