

ÚSEK OPLOTENIA "A"

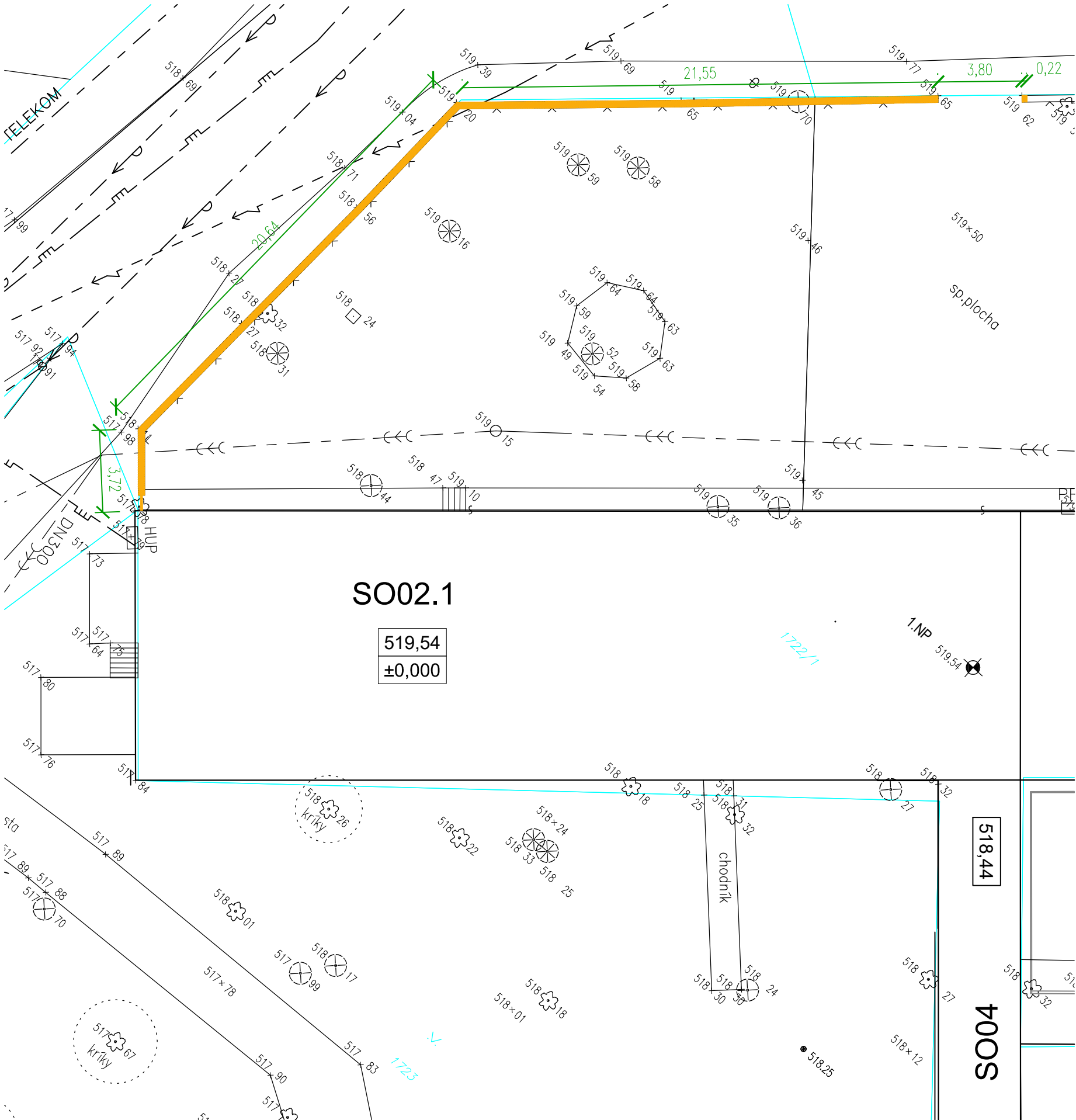

ÚSEK OPLOTENIA "B"

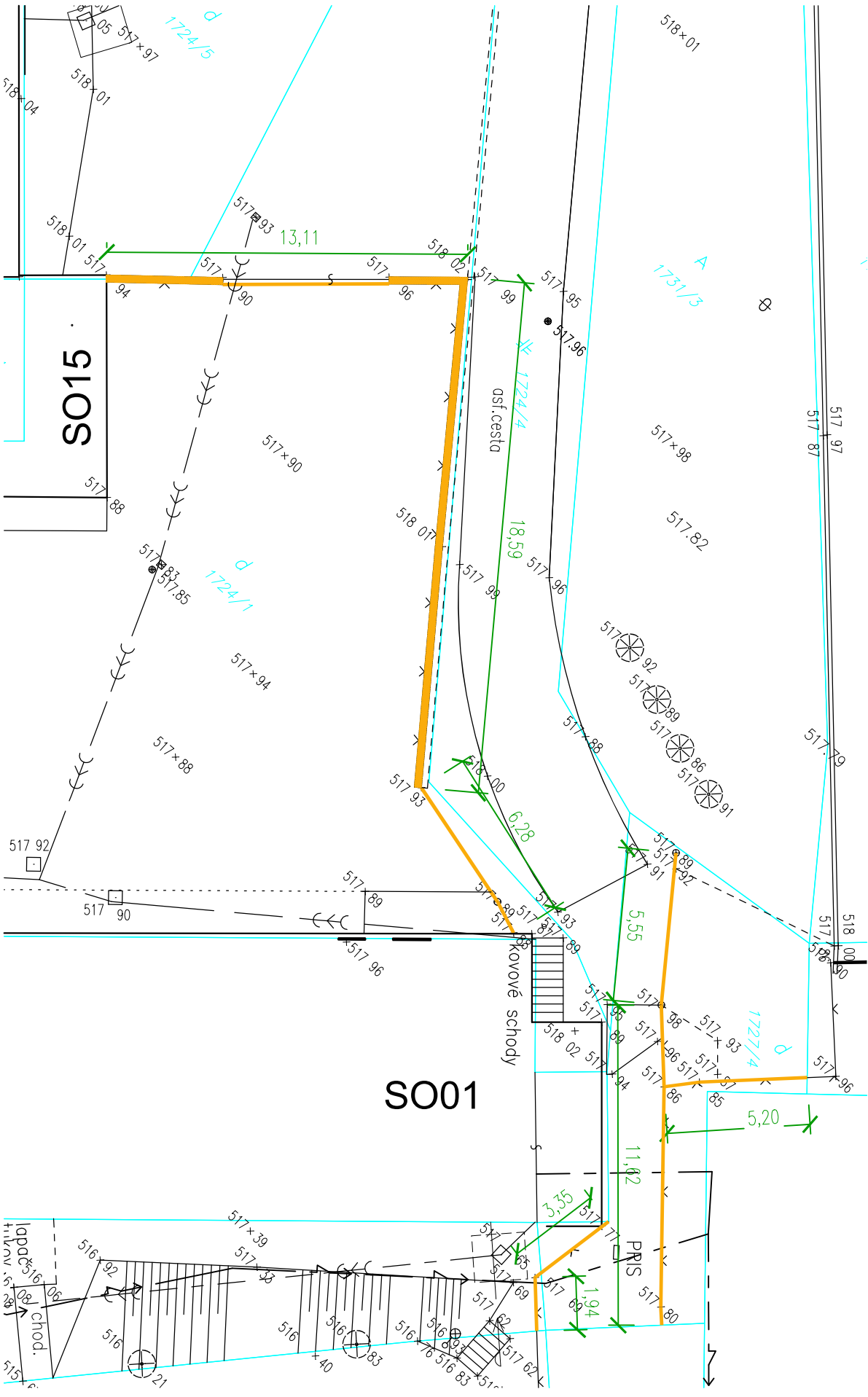

LEGENDA

- BÚRACIE PRÁCE
- drôtený, kovový plot
- hranice parciel a druh pozemku podľa reg. ČKN

Súradnicový systém : S-JTSK
Výškový systém : BpV

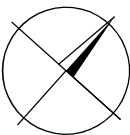

názov :
**BBSK - NOVÉ VYUŽITIE AREÁLU BÝVALEJ SOŠ
NA ULICI ŠPITÁLSKEJ V BANSKEJ ŠTIAVNICI -
1. ZARIADENIE SOCIÁLNYCH SLUŽIEB**

celok :
I. STAVBA

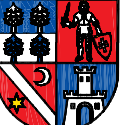

BANSKOBYSTRICKÝ SAMOSPRÁVNÝ KRAJ
Námestie SNP 23
974 01 Banská Bystrica, Slovenská Republika



DOMOV MÁRIE
Špitálska 3
969 01 Banská Štiavnica



BANSKÉ PROJEKTY, s.r.o.
Miletičova 23
821 09 Bratislava

| | |
|-----------------------|---|
| miesto stavby : | Špitálska 3 969 01 Banská Štiavnica |
| katastrálne územie : | Banská Štiavnica |
| stupeň dokumentácie : | dokumentácia na stavebné povolenie s náležitostami dokumentácie na realizáciu stavby |

autorizačne overil :
Mordiu.

| | | | |
|----------------------------|---------------------------------------|--------------|--|
| hlavný inžinier projektu : | Ing. Vlasta Martinická <i>Mordiu.</i> | zhotoviteľ : |  BANSKÉ PROJEKTY, s.r.o. Miletičova 23 821 09 Bratislava |
| hlavný architekt : | Ing. arch. Norbert Gubka <i>NG</i> | | |
| autorizačne overil : | Ing. Vlasta Martinická <i>Mordiu.</i> | | |
| vypracoval : | Ing. Mária Sotáková <i>So</i> | | |

| | | | |
|-------------------|-------------------------------------|-----------------|-----------------|
| diel proj. dok. : | E. DOKUMENTÁCIA STAVEBNÝCH OBJEKTOV | zák. číslo : | 1747-507 BP |
| stavebný objekt : | SO 14.1 OPLOTENIE | arch. číslo : | 34-5-39 976 |
| názov výkresu : | SITUÁCIA - BÚRACIE PRÁCE | sada číslo : | |
| profesia : | stavebná | mierka : 1:200 | formát : 3xA4 |
| | | p. č. výkr. : 2 | dátum : 11/2021 |