

REZ "A"

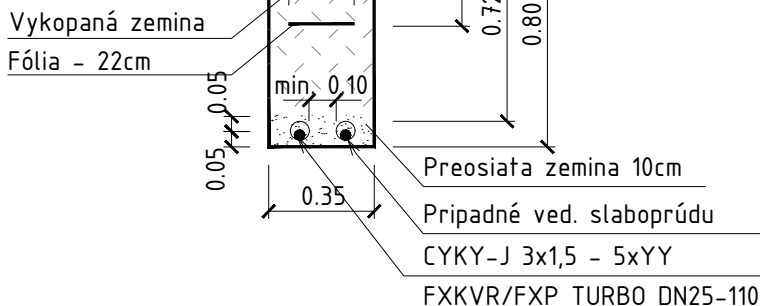

## LEGENDA PRÍSTROJOV

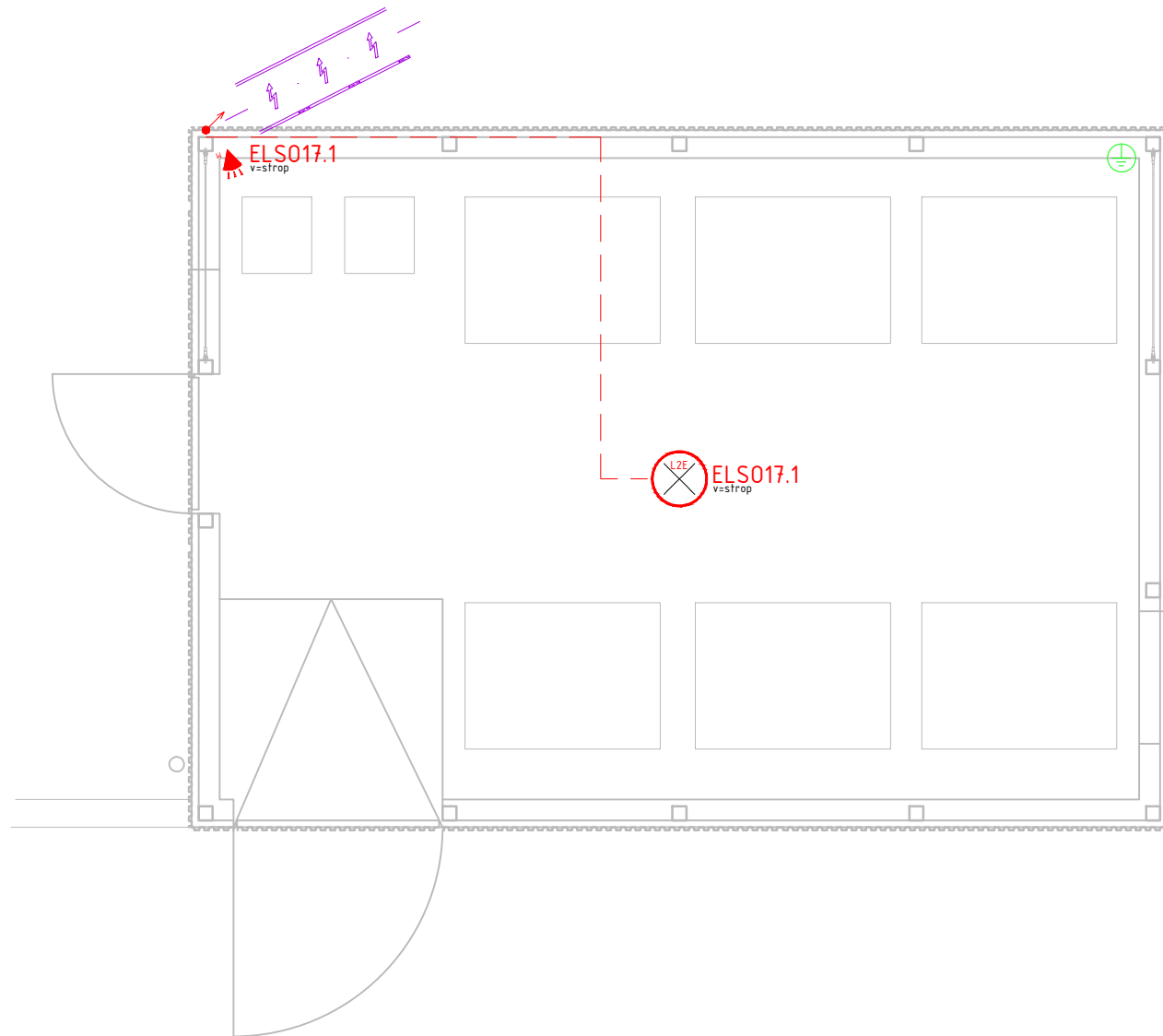

- SVIETIDLO TYP L2E - PRISADENÉ ODPORÚČ. TYP: PHILIPS WL140V LED20S/830, LED, 22W, 2200lm, 3000K, IP65



- VÝKOP REALIZOVANÝ V INEJ ČASTI ELEKTRO TEJTO PD, KÁBLOVÉ VEDENIE ULOŽENÉ V ZEMI/CHODNÍKU V CHRÁNIČKE FXP TURBO 25,



- NOVÁ SILNOPRÚDOVÁ TRASA - 400/230VAC AC, KABLOVÉ VEDENIE ULOŽENÉ V ŽIAROVO-ZINKOVANEJ PANCIEROVEJ TRUBKE KOPOS 6021 ZN F



- DOPLNKOVÉ POSPÁJANIE ZARIADENÍ, PLATÍ PRE CELÚ MIESTNOSŤ/TECH. CELOK



- SENZOROVÝ SPÍNAČ ZBERNICOVÝ NA POVRCH, MASTER/SLAVE 230V,10A,IP54,GRAD.200°



- STUPAČKA - 230/400V AC

TECHNOLOGICKÉ VYBAVENIE A KOMPONENTY MÔŽE BYŤ NAHRADENÉ EKVIVALENTNÝM VÝROBKOM A MATERIÁLOM S POROVNATEĽNÝMI PARAMETRAMI!

názov :

## BBSK - NOVÉ VYUŽITIE AREÁLU BÝVALEJ SOŠ NA ULICI ŠPITÁLSKEJ V BANSKEJ ŠTIAVNICI - 1. ZARIADENIE SOCIÁLNYCH SLUŽIEB

celok :

## I. STAVBA

zriaďovateľ - stavebník :

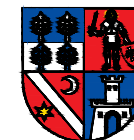

BANSKOBYSSTRICKÝ SAMOSPRÁVNÝ KRAJ  
Námestie SNP 23  
974 01 Banská Bystrica, Slovenská Republika

objednávateľ :



DOMOV MÁRIE  
Špitálska 3  
969 01 Banská Štiavnica



miesto stavby :

Špitálska 3  
969 01 Banská Štiavnica

katastrálne územie :

Banská Štiavnica

stupeň dokumentácie :

dokumentácia na stavebné povolenie s náležitostami  
dokumentácie na realizáciu stavby

autorizačne overil :



hlavný inžinier projektu :

Ing. Vlasta Martinická

hlavný architekt :

Ing. arch. Norbert Gubka

autorizačne overil :

Ing. Michal Mišenko

vypracoval :

Ing. Michal Mišenko

zhotoviteľ :



BANSKÉ PROJEKTY, s.r.o.  
Miletičova 23  
821 09 Bratislava



diel proj. dok. :

E. DOKUMENTÁCIA STAVEBNÝCH OBJEKTOV

zák. číslo : 1747-507 BP

stavebný objekt :

SO 17.1 PRÍSTREŠKY

arch. číslo : BP 33-5-40607

názov výkresu :

DISPOZÍCIA - OSVETLENIE

sada číslo :

profesia :

elektroinštalácia a štruktúrovaná kabeláž miera : 1:50 formát : A3 p. č. výkr. : 3 dátum : 01/2022