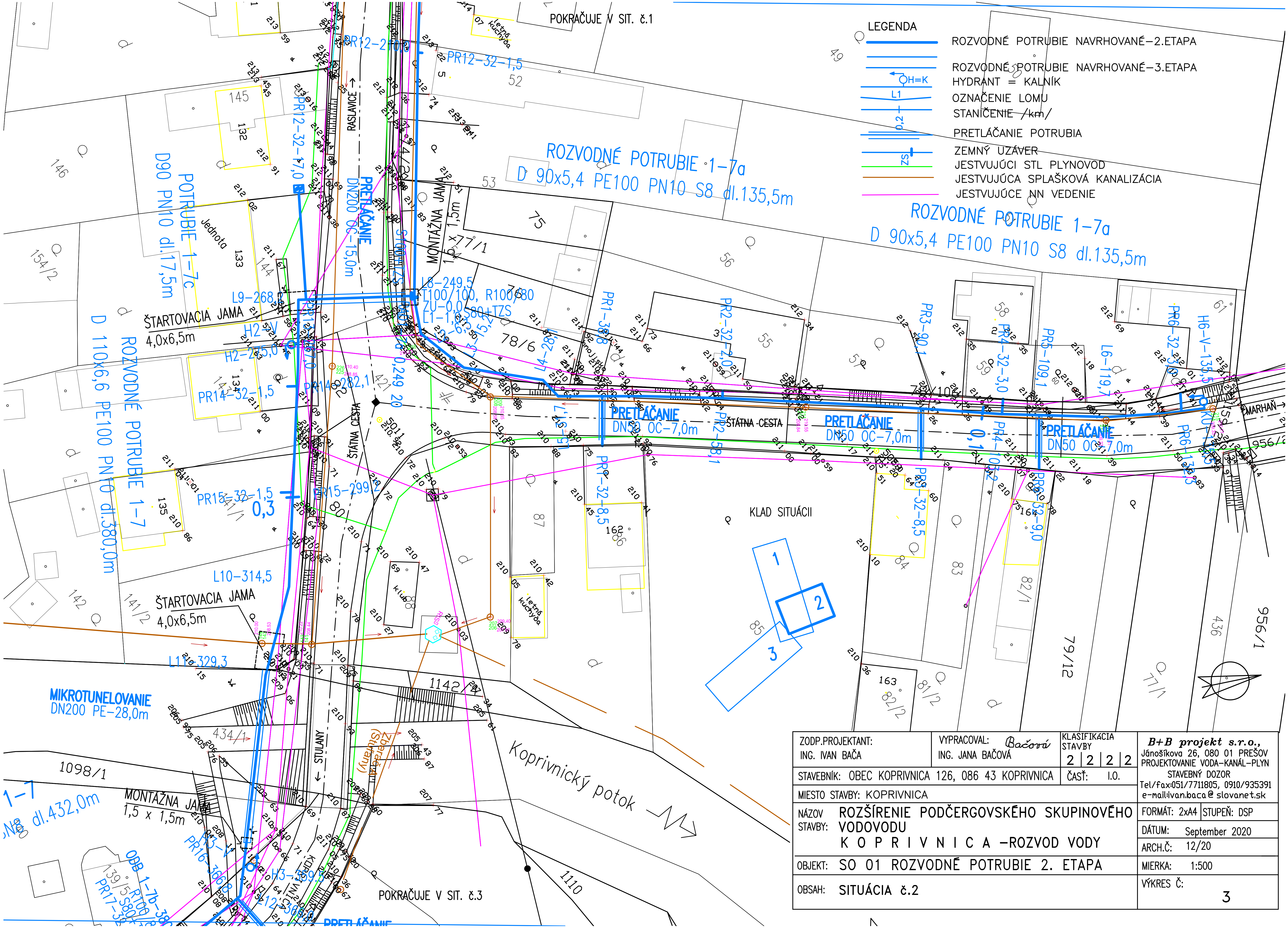

ZODP.PROJEKTANT: ING. IVAN BAČA	VYPRACOVAL: Bačová ING. JANA BAČOVÁ	KLASIFIKÁCIA STAVBY 2 | 2 | 2 | 2	***B+B projekt s.r.o.,*** Jánošíkova 26, 080 01 PREŠOV PROJEKTOVANIE VODA–KANÁL–PLYN STAVEBNÝ DOZOR Tel/fax:051/7711805, 0910/935391 e-mail:ivan.baca@slovanet.sk
STAVEBNÍK: OBEC KOPRIVNICA 126, 086 43 KOPRIVNICA		ČASŤ: I.O.	
MIESTO STAVBY: KOPRIVNICA			
NÁZOV STAVBY: ROZŠÍRENIE PODČERGOVSKÉHO SKUPINOVÉHO VODOVODU K O P R I V N I C A –ROZVOD VODY			FORMÁT: 2xA4 | STUPEŇ: DSP
			DÁTUM: September 2020
			ARCH.Č: 12/20
OBJEKT: SO 01 ROZVODNÉ POTRUBIE 2. ETAPA			MIERKA: 1:500
OBSAH: SITUÁCIA č.2			VÝKRES Č: 3