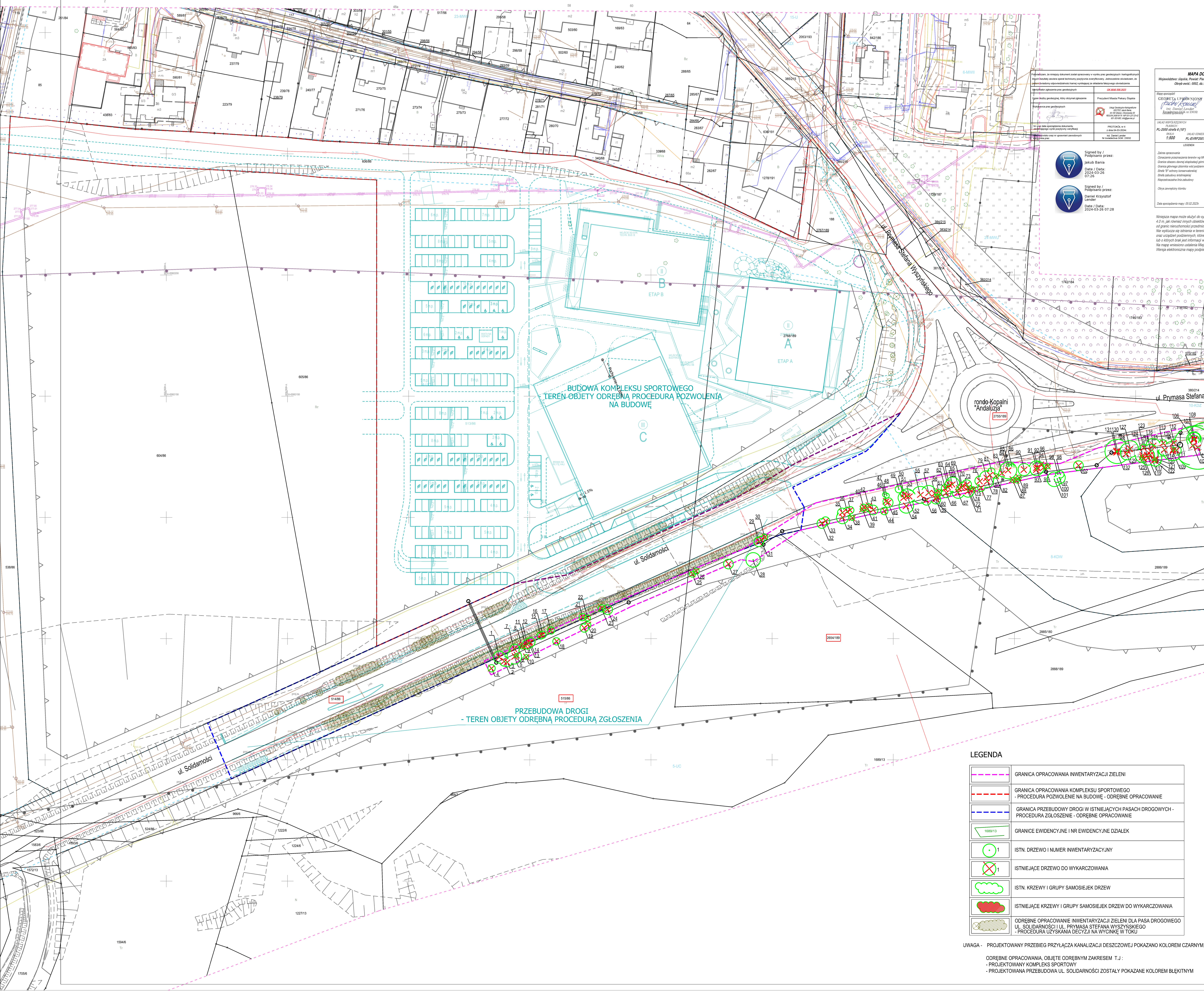


## LEGENDA

| | |
|---|---|
| | GRANICA OPRACOWANIA INWENTARYZACJI ZIELENI |
| | GRANICA OPRACOWANIA KOMPLEKSU SPORTOWEGO - PROCEDURA POZWOLENIE NA BUDOWĘ - ODRĘBNE OPRACOWANIE |
| | GRANICA PRZEBUDOWY DROGI W ISTNIEJĄCYCH PASACH DROGOWYCH - PROCEDURA ZGŁOSZENIE - ODRĘBNE OPRACOWANIE |
| 1689/13 | GRANICE EWIDENCYJNE I NR EWIDENCYJNE DZIAŁEK |
| 1 | ISTN. DRZEWO I NUMER INWENTARYZACYJNY |
| 1 | ISTNIEJĄCE DRZEWO DO WYKARCZOWANIA |
| | ISTN. KRZEWY I GRUPY SAMOSIEJEK DRZEW |
| | ISTNIEJĄCE KRZEWY I GRUPY SAMOSIEJEK DRZEW DO WYKARCZOWANIA |
| | ODRĘBNE OPRACOWANIE INWENTARYZACJI ZIELENI DLA PASA DROGOWEGO UL. SOLIDARNOŚCI I UL. PRYMASA STEFANA WYSZYŃSKIEGO - PROCEDURA UZYSKANIA DECYZJI NA WYCINKĘ W TOKU |

UWAGA - PROJEKTOWANY PRZEBIEG PRZYŁĄCZA KANALIZACJI DESZCZOWEJ POKAZANO KOLOREM CZARNYM,

ODRĘBNE OPRACOWANIA, OBJĘTE ODRĘBNYM ZAKRESEM T.J :
- PROJEKTOWANY KOMPLEKS SPORTOWY
- PROJEKTOWANA PRZEBUDOWA UL. SOLIDARNOŚCI ZOSTAŁY POKAZANE KOLOREM BŁĘKITNYM

# 245-PB-DRO-ZIEL-RZU-PZ-0001-_

NUMER PROJEKTU / FAZA PROJEKTU / BRANŻA / OBIEKT / RODZAJ RYSUNKU / POZIOM / NUMER RYSUNKU / NUMER REWIZJI

NAZWA OBIEKTU BUDOWLANEGO: KOMPLEKS SPORTOWY W PIEKARACH ŚLĄSKICH, BUDOWA BASENU ZE SPA I STREFĄ FITNESS, HALI SPORTOWEJ ZE STRZELNICĄ SPORTOWĄ I GARAŻEM PODZIEMNYM, WRAZ Z ZAGOSPODAROWANIEM TERENU ORAZ NIEZBĘDNĄ INFRASTRUKTURĄ TECHNICZNĄ PODZIEMNĄ I NAZIEMNĄ

**BUDOWA PRZYŁĄCZA KANALIZACJI DESZCZOWEJ ODWADNIAJĄCEJ KOMPLEKS SPORTOWY**

FAZA PROJEKTU: **PROJEKT BUDOWLANY**

LOKALIZACJA OBIEKTU BUDOWLANEGO: PIEKARY ŚLĄSKIE, UL. SOLIDARNOŚCI

INWESTOR: Gmina Piekary Śląskie, ul. Bytomska 84, 42-940 Piekary Śląskie

GENERALNY PROJEKTANT: jsk architekci | pszczulny & rutz — JSK Architekci Sp. z o.o., ul. Żwirki i Wigury 18, 02-092, Warszawa, tel. 0048 22 660 30 00, e-mail: jsk@jskarchitekci.pl

PROJEKTANT BRANŻOWY: TRAFFIC-SYSTEM Sp. z o.o. — TRAFFIC - SYSTEM Sp. z o.o., biuro Bytom, ul. Marszałka Józefa Piłsudskiego 53/4, 41-902 Bytom, tel. 664843924, e-mail: biuro@traffic-system.com.pl

| | | |
|---|---|---|
| PROJEKTANT: Daniel Chabrowski | NR UPRAWNIEŃ: 525/02 | PODPIS |
| PROJEKTANT SPRAWDZAJĄCY: Iwona Prokopiak | NR UPRAWNIEŃ: SLK/9462/PWBD/21 | PODPIS |
| RYSOWAŁ: Małgorzata Lewicka | | |

| | | |
|---|---|---|
| BRANŻA: Drogowa | SKALA: 1 :500 | DATA: 07.2023 |
| | ROZMIAR ARKUSZA | |

TYTUŁ RYSUNKU: **Inwentaryzacja i gospodarka istniejącą szatą roślinną**

245-PB-DRO-ZIEL-RZU-PZ-0001-_